



DZIENNIK URZĘDOWY

WOJEWÓDZTWA PODKARPACKIEGO

Rzeszów, dnia 24 lutego 2026 r.

Poz. 901

UCHWAŁA NR XX/167/2026 RADY GMINY HACZÓW

z dnia 30 stycznia 2026 r.

w sprawie zaliczenia dróg do kategorii dróg gminnych

Działając na podstawie art. 18 ust. 2 pkt 15, art. 40 ustawy z dnia 8 marca 1990 r. o samorządzie gminnym (Dz. U. z 2025 r., poz. 1153 z późn. zm.) oraz art. 7 ust. 1 i 2, ustawy z dnia 21 marca 1985 r. o drogach publicznych (Dz.U. z 2025 r., poz. 889), po zasięgnięciu opinii Zarządu Powiatu Brzozowskiego

Rada Gminy uchwala, co następuje:

§ 1. Zalicza się do kategorii dróg gminnych drogi położone na terenie gminy Haczów określone w wykazie stanowiącym **załącznik Nr 1** do uchwały. Drogi zalicza się do klasy „D”.

§ 2. Przebieg dróg wymienionych w § 1 został określony w **załączniku Nr 2 i załączniku Nr 3** do niniejszej uchwały.

§ 3. Wykonanie uchwały powierza się Wójtowi Gminy Haczów.

§ 4. Uchwała podlega ogłoszeniu w Dzienniku Urzędowym Województwa Podkarpackiego i wchodzi w życie po upływie 14 dni od dnia ogłoszenia.

Przewodniczący Rady Gminy
Haczów

mgr Józef Kołodziej

Załącznik nr 1 do uchwały nr XX/167/2026

Rady Gminy Haczów

z dnia 30 stycznia 2026 r.

Wykaz dróg

Lp.	Nazwa drogi	Miejscowość	Długość drogi	Nr ewidencyjne działek
1.	„Za Morwą”	Haczów	1714,5 mb	3921, 3971, 4361/2, 5357, 5358, 5359, 5360, 5361
2.	"Skrót na Koźliniec"	Malinówka	91,5 mb	666/1

STAROSTWO POWIATOWE
w BRZozOWIE
WYDZIAŁ GEODEZJI, KARTOGRAFII,
GOSPODARSTWA NIERUCHOMOŚCI I
GOSPODARSTWA WODNIA
ALEKSANDRA ZAWADZKI
KOPIA MAPY EWIDENCYJNEJ
SKALA 1:5000
Układ odniesienia: PL-ETRF89, układ wsp. płaskich: PL-2000 strefa 7 (21°), układ wys.: PL-EVRF2007-NH

Załącznik nr 2 do uchwały
Nr. XX.1667.2026
Rady Gminy Haczów
z dnia...*20.06.2026*

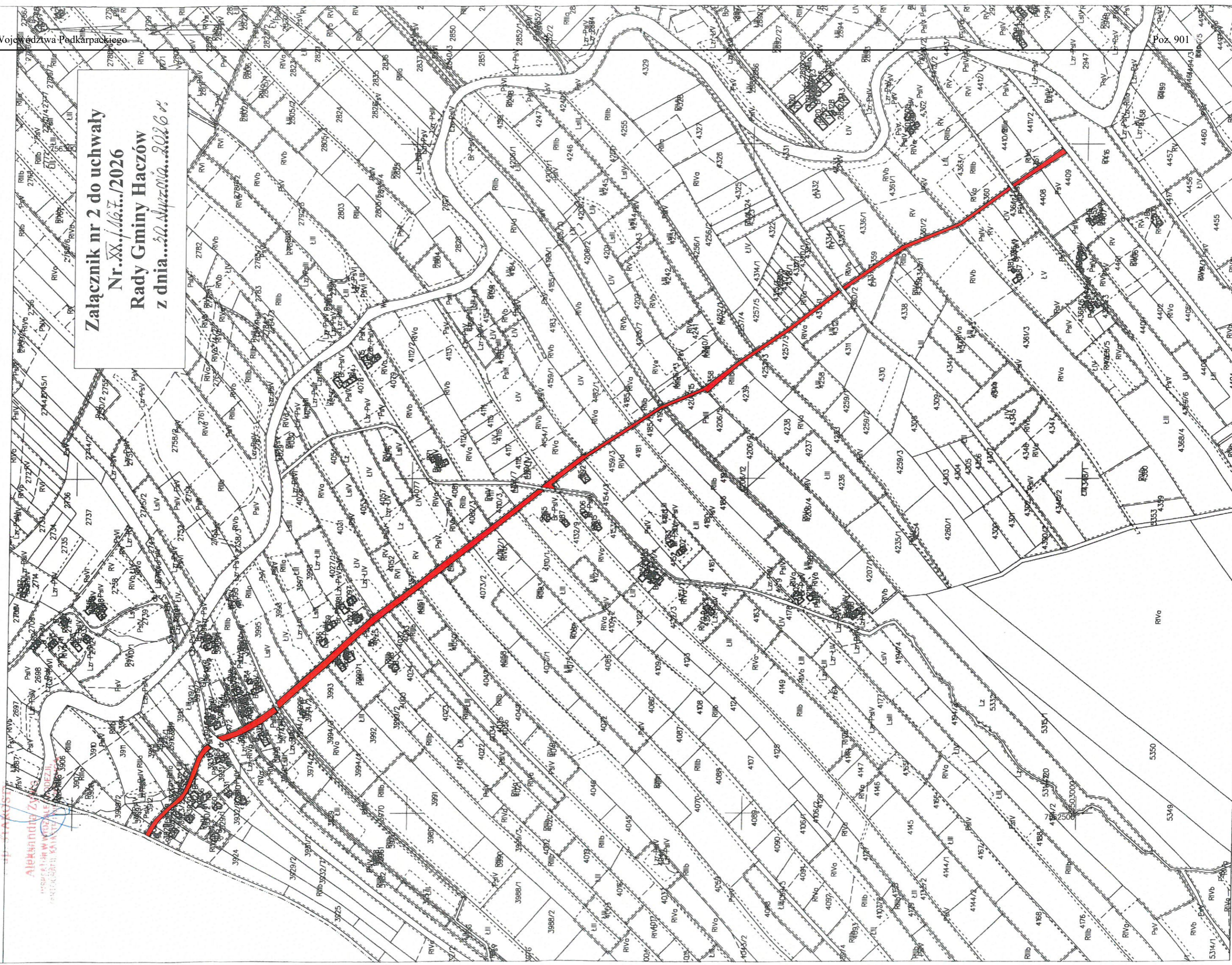

Aleksandra Zawadzki
WSPRACOWNIA WYDZIAŁU
KARTOGRAFII I
GOSPODARSTWA NIERUCHOMOŚCI
ul. Krakowska 10
39-100 Haczów

ZA ZGODNOŚĆ Z OPERATEM
EWIDENCJI GRUNTÓW I BUDYNKÓW

STAROSTWO POWIATOWE
w Brzozowie
WYDZIAŁ GEODEZJI, KARTOGRAFII,
KATASTRU I NIERUCHOMOŚCI

Brzozów, dnia **2025-12-05**

MAPA EWIDENCYJNA
SKALA 1:1000

Z up. STAROSTY

Układ odniesienia: PL-ETRF 89, układ wsp. płaskich: PL-2000 strefa 7 (21°), układ wys.: PL-EVRF 2007-NH

Aleksandra Żyła
INSPEKTOR W WYDZIALE GEODEZJI,
KARTOGRAFII, KATASTRU I NIERUCHOMOŚCI

**Załącznik nr 3 do uchwały
Nr XX/1167/2026
Rady Gminy Haczów
z dnia 30 stycznia 2026 r.**

