



DZIENNIK URZĘDOWY

WOJEWÓDZTWA PODKARPACKIEGO

Rzeszów, dnia 31 marca 2026 r.

Poz. 1383

UCHWAŁA NR XXIII/194/2026 RADY GMINY WIELKIE OCZY

z dnia 12 marca 2026 r.

w sprawie użytków ekologicznych „Kałuża”, „Pastwiska”, „Północne” i „Mokradło”

Na podstawie art. 18 ust. 2 pkt 15, art. 40 ust. 1 ustawy z dnia 8 marca 1990 r. o samorządzie gminnym (t.j. Dz. U. z 2025 r. poz. 1153) oraz art. 44 ust. 1, 2 i 3a, art. 45 ust. 1 ustawy z dnia 16 kwietnia 2004 r. o ochronie przyrody (t.j. Dz. U. z 2024 r. poz. 1478 z późn. zm.) po uzgodnieniu z Regionalnym Dyrektorem Ochrony Środowiska w Rzeszowie, uchwała się, co następuje:

§ 1. 1. Forma ochrony przyrody w postaci użytku ekologicznego pod nazwą „Kałuża” jest położona na terenie Nadleśnictwa Jarosław, Gminy Wielkie Oczy, na działce ewidencyjnej numer 965 o łącznej powierzchni 1,1362 ha i na działce ewidencyjnej numer 964 o łącznej powierzchni 0,1053 ha, obręb ewidencyjny Kobylnica Ruska.

2. Przebieg granicy użytku ekologicznego, o którym mowa w § 1 ust. 1 określa mapa stanowiąca Załącznik Nr 1 do niniejszej uchwały.

§ 2. 1. Forma ochrony przyrody w postaci użytku ekologicznego pod nazwą „Pastwiska” jest położona na terenie Nadleśnictwa Jarosław, Gminy Wielkie Oczy, na działce ewidencyjnej numer 965 o łącznej powierzchni 0,1362 ha i na działce ewidencyjnej nr 964 o łącznej powierzchni 5,5325 ha, obręb ewidencyjny Kobylnica Ruska.

2. Przebieg granicy użytku ekologicznego, o którym mowa w § 2 ust. 1 określa mapa stanowiąca Załącznik Nr 2 do niniejszej uchwały.

§ 3. 1. Forma ochrony przyrody w postaci użytku ekologicznego pod nazwą „Północne” jest położona na terenie Nadleśnictwa Jarosław, Gminy Wielkie Oczy, na działce ewidencyjnej numer 962 o łącznej powierzchni 0,3882 ha, obręb ewidencyjny Kobylnica Ruska.

2. Przebieg granicy użytku ekologicznego, o którym mowa w § 3 ust. 1 określa mapa stanowiąca Załącznik Nr 3 do niniejszej uchwały.

§ 4. 1. Forma ochrony przyrody w postaci użytku ekologicznego pod nazwą „Mokradło” jest położona na terenie Nadleśnictwa Jarosław, Gminy Wielkie Oczy, na działce ewidencyjnej numer 1145 o łącznej powierzchni 1,1504 ha, obręb ewidencyjny Kobylnica Wołoska.

2. Przebieg granicy użytku ekologicznego, o którym mowa w § 4 ust. 1 określa mapa stanowiąca Załącznik Nr 4 do niniejszej uchwały.

§ 5. Szczególnym celem ochrony użytków ekologicznych na obszarze wskazanym w § 1 ust. 1, § 2 ust. 1, § 3 ust. 1 oraz § 4 ust. 1 jest zachowanie ze względów przyrodniczych, naukowych, dydaktycznych i krajobrazowych ekosystemów wodno-błotnych ze stanowiskami regionalnie rzadkich i ustępujących gatunków roślin.

§ 6. Na terenie użytków ekologicznych, o których mowa w § 1 ust. 1, § 2 ust. 1, § 3 ust. 1 oraz § 4 ust. 1 wprowadza się następujące zakazy:

- 1) niszczenia, uszkodzenia lub przekształcania obiektu lub obszaru;
- 2) wykonywania prac ziemnych trwale zniekształcających rzeźbę terenu, z wyjątkiem prac związanych z zabezpieczeniem przeciwsztormowym lub przeciwpowodziowym albo budową, odbudową, utrzymywaniem, remontem lub naprawą urządzeń wodnych;
- 3) uszkodzenia i zanieczyszczenia gleby;
- 4) dokonywania zmian stosunków wodnych, jeżeli zmiany te nie służą ochronie przyrody albo racjonalnej gospodarce rolnej, leśnej, wodnej lub rybackiej;
- 5) likwidowania, zasypywania i przekształcania naturalnych zbiorników wodnych, starorzeczy oraz obszarów wodno-błotnych;
- 6) zmiany sposobu użytkowania ziemi;
- 7) wydobywania do celów gospodarczych skał, w tym torfu, oraz skamieniałości, w tym kopalnych szczątków roślin i zwierząt, a także minerałów i bursztynu;
- 8) umyślnego zabijania dziko występujących zwierząt, niszczenia nor, legowisk zwierzęcych oraz tarłisk i złożonej ikry, z wyjątkiem amatorskiego połowu ryb oraz wykonywania czynności związanych z racjonalną gospodarką rolną, leśną, rybacką i łowiecką;
- 9) zbioru, niszczenia, uszkodzenia roślin i grzybów na obszarach użytków ekologicznych, utworzonych w celu ochrony stanowisk, siedlisk lub ostoi roślin i grzybów chronionych;

§ 7. Nadzór nad użytkami ekologicznymi, o których mowa w § 1 ust. 1, § 2 ust. 1, § 3 ust. 1 oraz § 4 ust. 1 sprawować będzie Nadleśnictwo Jarosław.

§ 8. Wykonanie uchwały powierza się Wójtowi Gminy Wielkie Oczy.

§ 9. Użytki ekologiczne, o których mowa w § 1, § 2, § 3 i § 4 zostały ustanowione Rozporządzeniem Nr 96 Wojewody Przemyskiego z dnia 22 lipca 1996 r. (Dz. Urz. Woj. Przemyskiego z 1996 r. Nr 12, poz 183), które na podstawie art. 35 ust. 1 ustawy z dnia 23 stycznia 2009 r. o zmianie niektórych ustaw w związku ze zmianami w organizacji i podziale zadań administracyjnych w województwie (Dz. U. Nr 92, poz. 753 z późn. zm) traci moc z dniem wejścia w życie niniejszej uchwały.

§ 10. Uchwała wchodzi w życie po upływie 14 dni od dnia ogłoszenia w Dzienniku Urzędowym Województwa Podkarpackiego.

Przewodniczący Rady Gminy
Wielkie Oczy

Zenon Kociolek



Lp.	X	Y
1	789303,36	245107,11
2	789285,41	245134,06
3	789276,31	245177,04
4	789260,43	245212,88
5	789304,97	245106,55
6	789267,85	245230,55
7	789272,7	245242,08
8	789277,15	245243,86
9	789278,48	245240,61
10	789316,76	245242,79
11	789350,31	245238,32
12	789385,93	245131,27
13	789337,09	245097,25
14	789332,2	245097,12

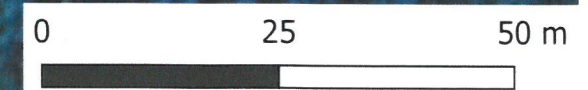

Realizacja użytku ekologicznego "Pastwiska" na działce ewidencyjnej 964 i 965, obręb Kobylnica Ruska, Gmina Wielkie Oczy.

Załącznik Nr 2 do uchwały Nr XXIII/194/2026 Rady Gminy Wielkie Oczy z dnia 12 marca 2026 r.



Nr.	Xgeometria	Ygeometria
1	789352,49	244421,85
2	789347,47	244422,67
3	789346,6	244533,78
4	789335,38	244555,31
5	789302,91	244584,1
6	789277,87	244629,14
7	789251,24	244643,71
8	789230,4	244651,96
9	789223,19	244661,59
10	789197,82	244663,95
11	789135,63	244651,1
12	789144,18	244668,62
13	789150,01	244680,55
14	789197,04	244684,13
15	789211,61	244718,32
16	789213,58	244748,88
17	789248,04	244787,75
18	789237,49	244812,78
19	789245,86	244831,67
20	789349,36	244870,1
21	789367,73	244876,92
22	789374,26	244875
23	789389,81	244823,05
24	789387,53	244822,14
25	789374,96	244789,61
26	789383,63	244756,98
27	789420,69	244680,74
28	789428,94	244657,59
29	789429,36	244616,64
30	789440,19	244612,57
31	789428,5	244575,43
32	789400,17	244521,96
33	789370,16	244439,46
34	789357,03	244421,11
35	789412,64	244863,71
36	789413,82	244845,43
37	789414,63	244832,94
38	789404,25	244828,8

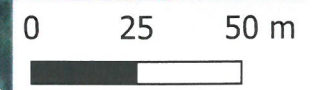
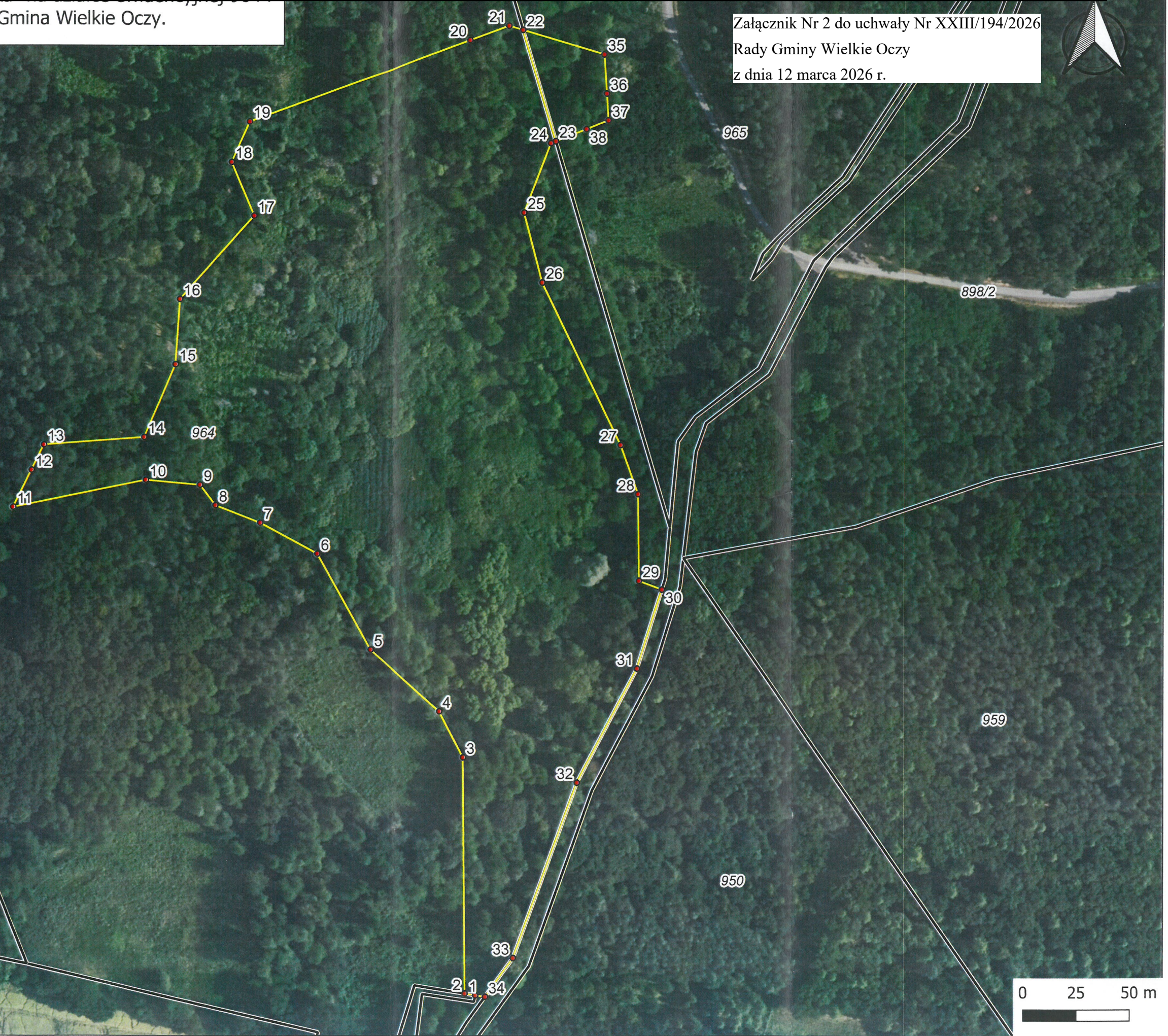

Załącznik Nr 3 do uchwały Nr XXIII/194/2026
Rady Gminy Wielkie Oczy
z dnia 12 marca 2026 r.

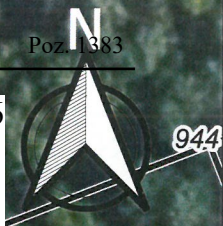

Nr.	Xgeometria	Ygeometria
1	790876,43	245149,48
2	790873,93	245257,50
3	790873,76	245263,85
4	790912,47	245242,84
5	790918,48	245193,18
6	790905,90	245155,19
7	790876,43	245149,48

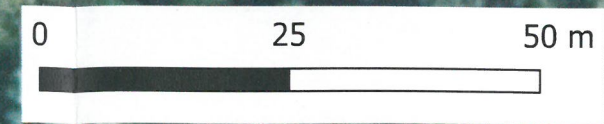

Załącznik Nr 4 do uchwały Nr XXIII/194/2026
Rady Gminy Wielkie Oczy
z dnia 12 marca 2026 r.

Nr.	Xgeometria	Ygeometria
1	794616,95	243888,55
2	794633,13	243936
3	794688,8	244027,64
4	794747,26	244048,99
5	794711,01	243887,16

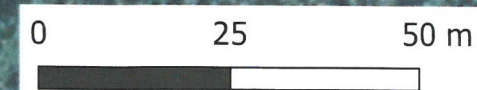

Uzasadnienie

W dniu 30 października 2025 r. (data wpływu: 4 listopada 2025 r.) Nadleśnictwo Jarosław, Koniaczów 1L, 37-500 Jarosław, pismem nr ZG.2200.20.2025 wystąpiło do Rady Gminy o podjęcie uchwały w celu ponownego ustanowienia użytków ekologicznych ustanowionych na podstawie Rozporządzenia Wojewody Przemyskiego z dnia 22 lipca 1996 roku w sprawie uznania terenów o dużych wartościach przyrodniczych za użytki ekologiczne w województwie przemyskim. Ustanowienie tych użytków jest konieczne z roli i funkcji przyrodniczej, które legły u podstaw ich powołania w 1996 r. oraz w związku z trwającymi pracami urządzania lasu nad Planem Urządzania na lata 2027-2036 dla gruntów zarządzanych przez Nadleśnictwo Jarosław w tym Planu Ochrony Przyrody, dla którego elementem niezbędnym jest aktualność prawna wszystkich form ochrony przyrody na gruntach zarządzanych przez Nadleśnictwo.