



# DZIENNIK URZĘDOWY

## WOJEWÓDZTWA PODKARPACKIEGO

---

Rzeszów, dnia 31 marca 2026 r.

Poz. 1384

### UCHWAŁA NR XXIII/195/2026 RADY GMINY WIELKIE OCZY

z dnia 12 marca 2026 r.

#### **zmieniająca uchwałę w sprawie użytków ekologicznych**

Na podstawie art. 18 ust. 2 pkt 15 ustawy z dnia 8 marca 1990 r. o samorządzie gminnym (t.j. Dz. U. z 2025 r. poz. 1153) oraz art. 6 ust. 1 pkt 8, art. 42, art. 44 ust. 1 oraz art. 45 ustawy z dnia 16 kwietnia 2004 r. o ochronie przyrody (t.j. Dz. U. z 2024 r. poz. 1478 z późn. zm.) uchwała się, co następuje:

**§ 1.** W uchwale Nr XXVI/34/2017 Rady Gminy Wielkie Oczy z dnia 21 czerwca 2017 r. w sprawie użytków ekologicznych „Torfowiec” i „Stawisko” wprowadza się następujące zmiany:

1) § 1 otrzymuje brzmienie:

„§ 1. 1. Forma ochrony przyrody w postaci użytku ekologicznego pod nazwą „Torfowiec” jest położona na terenie Nadleśnictwa Jarosław, Gminy Wielkie Oczy, na działce ewidencyjnej nr 939, obręb Kobylnica Ruska o łącznej powierzchni 1,0643 ha. Przebieg granicy użytku ekologicznego pod nazwą „Torfowiec” wraz ze współrzędnymi punktów załamania granic użytku ekologicznego określa mapa stanowiąca Załącznik Nr 1 do uchwały.

2. Forma ochrony przyrody w postaci użytku ekologicznego „Stawisko” położona jest na terenie Nadleśnictwa Jarosław, Gminy Wielkie Oczy, na działce nr 944, obręb Kobylnica Ruska o łącznej powierzchni 1,0215 ha. Przebieg granicy użytku ekologicznego pod nazwą „Stawisko” wraz ze współrzędnymi punktów załamania granic użytku ekologicznego określa mapa stanowiąca Załącznik Nr 2 do uchwały.”;

2) załącznik nr 1 do uchwały otrzymuje brzmienie jak załącznik nr 1 do niniejszej uchwały;

3) załącznik nr 2 do uchwały otrzymuje brzmienie jak załącznik nr 2 do niniejszej uchwały.

**§ 2.** Wykonanie uchwały powierza się Wójtowi Gminy Wielkie Oczy.

§ 3. Uchwała wchodzi w życie po upływie 14 dni od dnia ogłoszenia w Dzienniku Urzędowym Województwa Podkarpackiego.

Przewodniczący Rady Gminy  
Wielkie Oczy

**Zenon Kociolek**



Załącznik Nr 1 do uchwały Nr XXIII/195/2026  
Rady Gminy Wielkie Oczy  
z dnia 12 marca 2026 r.

xgeometria	ygeometria	Nr.
791261,72	245414,61	1
791214,16	245416,72	2
791213,65	245432,59	3
791190,6	245435,23	4
791149,63	245469,45	5
791126	245475,26	6
791142,15	245517,33	7
791169,61	245548,75	8
791180,56	245576,82	9
791203,04	245566,05	10
791215,75	245530,36	11
791222,72	245497,08	12
791230,28	245475,83	13
791242,15	245456,82	14
791261,26	245454,75	15
791261,72	245414,61	16

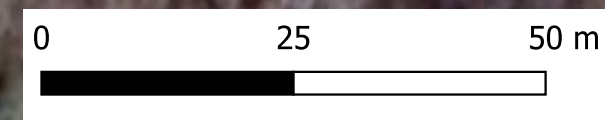
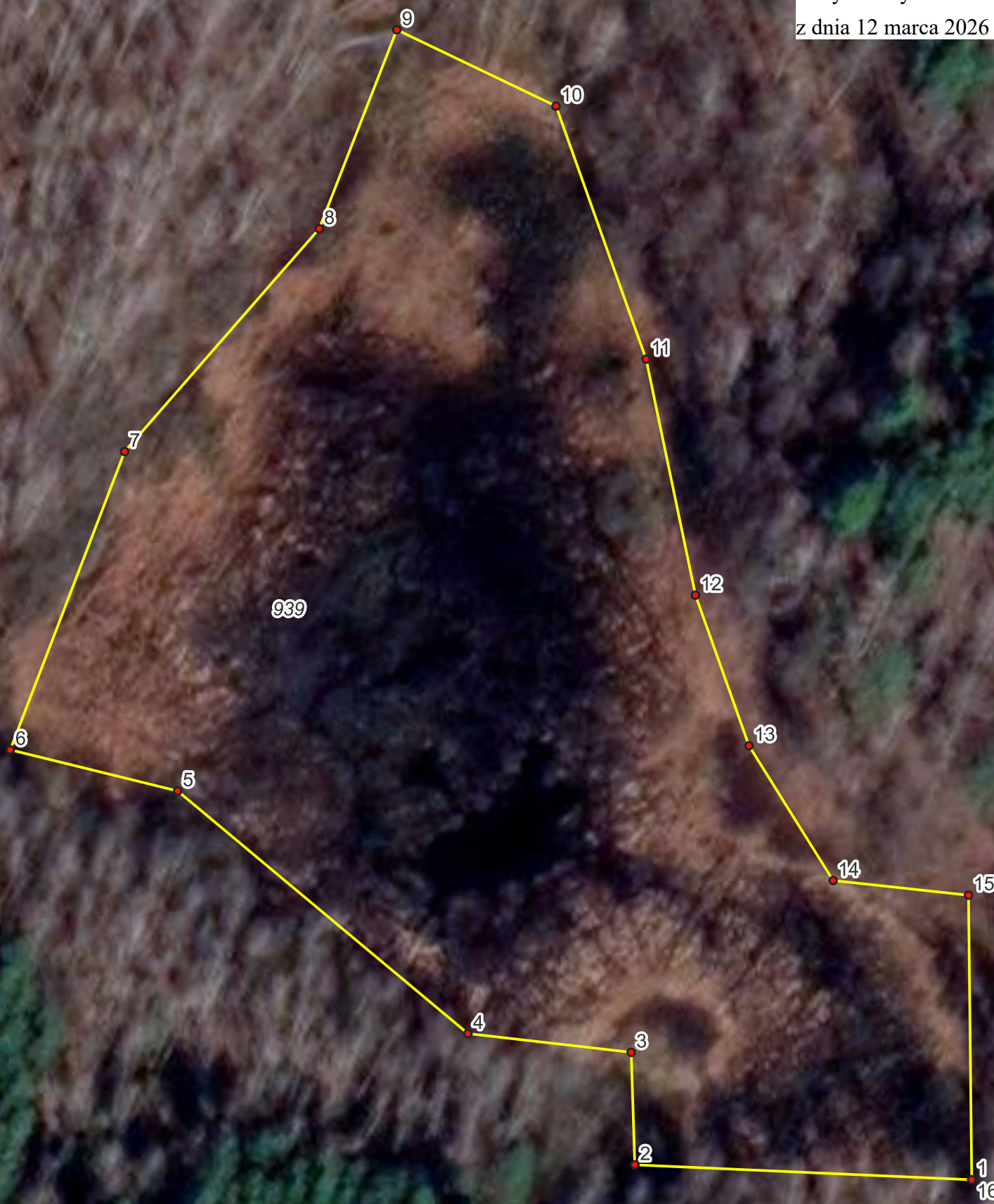

Lokalizacja użytku ekologicznego "Stawisko" na działce ewidencyjnej 944, obręb Kobylnica Ruska, Gmina Wielkie Oczy.

Załącznik Nr 2 do uchwały Nr XXIII/195/2026  
Rady Gminy Wielkie Oczy  
z dnia 12 marca 2026 r.



Nr.	xgeometria	ygeometria
1	791424,19	245306,86
2	791364,46	245323,18
3	791323,77	245334,25
4	791313,44	245358,59
5	791332,08	245400,01
6	791363,74	245407,03
7	791389,95	245428,87
8	791443,77	245388,74
9	791424,19	245306,86

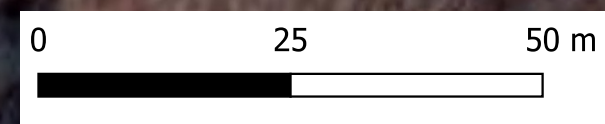

### **Uzasadnienie**

W dniu 30 października 2025 r. (data wpływu: 4 listopada 2025 r.) Nadleśnictwo Jarosław, Koniaczów 1L, 37-500 Jarosław, pismem nr ZG.2200.20.2025 wystąpiło do Rady Gminy o korektę Uchwały Nr XXVI/34/2017 z dnia 21 czerwca 2017 roku w sprawie użytków ekologicznych „Torfowiec” i „Stawisko”. Powierzchnia użytków ekologicznych była niezgodna z wysłaną dokumentacją geodezyjną i obowiązującą ewidencją powszechną.