



DZIENNIK URZĘDOWY

WOJEWÓDZTWA POMORSKIEGO

Gdańsk, dnia 20 września 2016 r.

Poz. 3170

ZARZĄDZENIE NR 7 DYREKTORA URZĘDU MORSKIEGO W GDYNI

z dnia 14 września 2016 r.

w sprawie określenia granic pasa technicznego na terenie gminy Krynica Morska, na obszarze przyległym do Zalewu Wiślanego

Na podstawie art. 36 ust. 5 pkt 1 ustawy z dnia 21 marca 1991 r. o obszarach morskich Rzeczypospolitej Polskiej i administracji morskiej (j.t. Dz. U. z 2013 r. poz. 934 i poz. 1014; z 2015 r. poz. 1642; z 2016 r. poz. 266 i poz. 542) oraz zgodnie z rozporządzeniem Rady Ministrów z dnia 29 kwietnia 2003 r. w sprawie określenia minimalnej i maksymalnej szerokości pasa technicznego i ochronnego oraz sposobu wyznaczania ich granic (Dz. U. Nr 89 poz. 820, z 2010 r. Nr 150, poz. 1004) zarządzam, co następuje:

§ 1. Granice pasa technicznego na terenie gminy Krynica Morska od strony Zalewu Wiślanego wyznaczają linie łączące punkty graniczne wskazane na 7 arkuszach map w skali 1: 5000 stanowiących załącznik do niniejszego zarządzenia. Dodatkowo do zarządzenia załącza się mapę przeglądową 7 arkuszy map w skali 1: 25000.

§ 2. Z obszaru pasa technicznego określonego w § 1 zostają wyłączone tereny leżące w granicach portów i przystani określone w odrębnych przepisach.

§ 3. Traci moc zarządzenie nr 31 Dyrektora Urzędu Morskiego w Gdyni z dnia 22 grudnia 2005 r. w sprawie określenia granic pasa technicznego na terenie gminy Krynica Morska od strony Zalewu Wiślanego (województwo: pomorskie, powiat: nowodworski) ogłoszone w 2005 roku w Dzienniku Urzędowym Województwa Pomorskiego Nr 144, poz. 3420.

§ 4. Zarządzenie wchodzi w życie po upływie 14 dni od dnia ogłoszenia w Dzienniku Urzędowym Województwa Pomorskiego.

Dyrektor Urzędu Morskiego
w Gdyni

Wiesław Piotrzkowski

Zaplanik do zarządzenia Nr 7
Dyrektora Urzędu Miejskiego w Gdyni z dnia 14 września 2016 r.

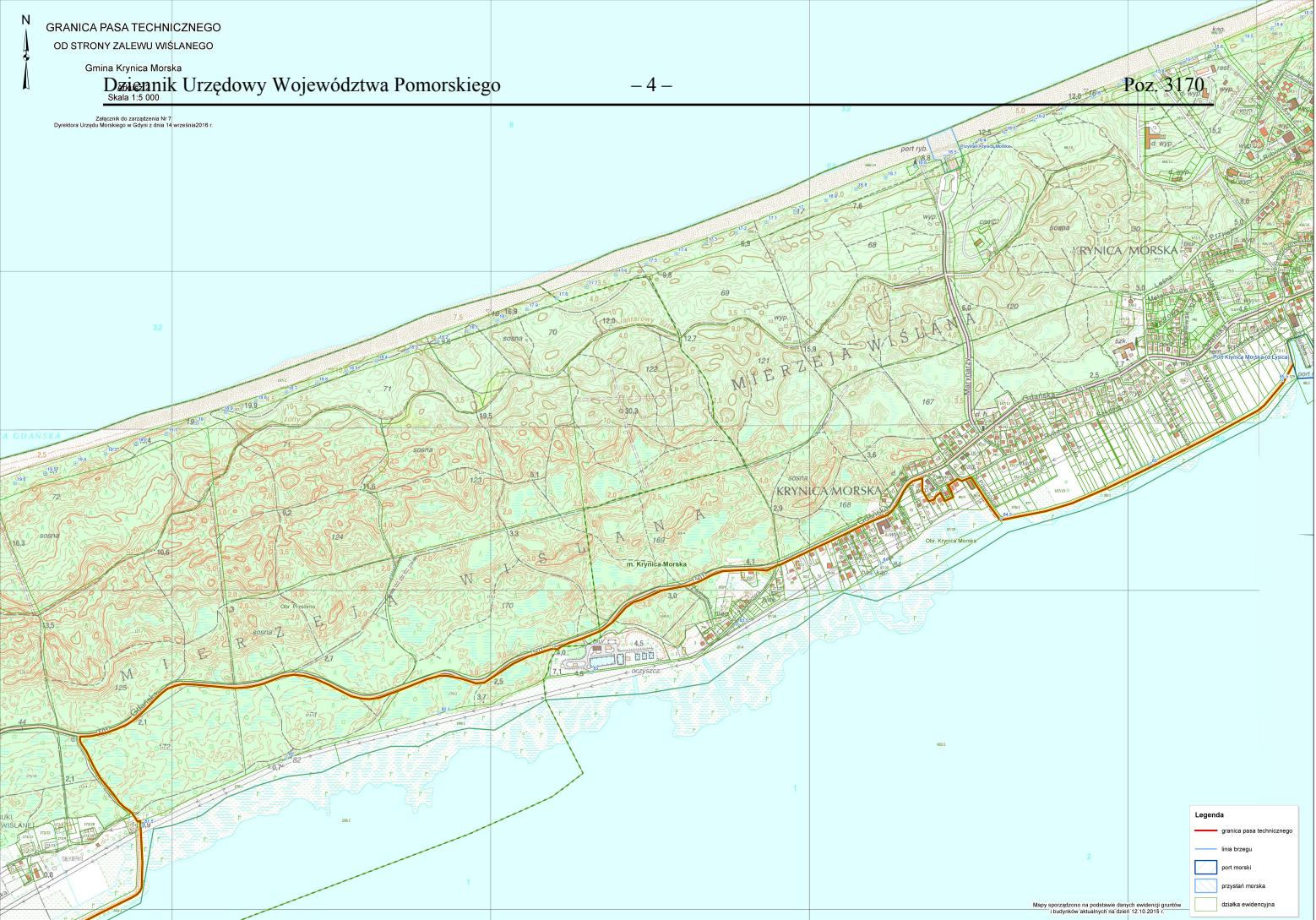

Mapy sporządzono na podstawie danych inwentaryzacji gruntów
i budowlanych aktualnych na dzień 12.10.2015 r.

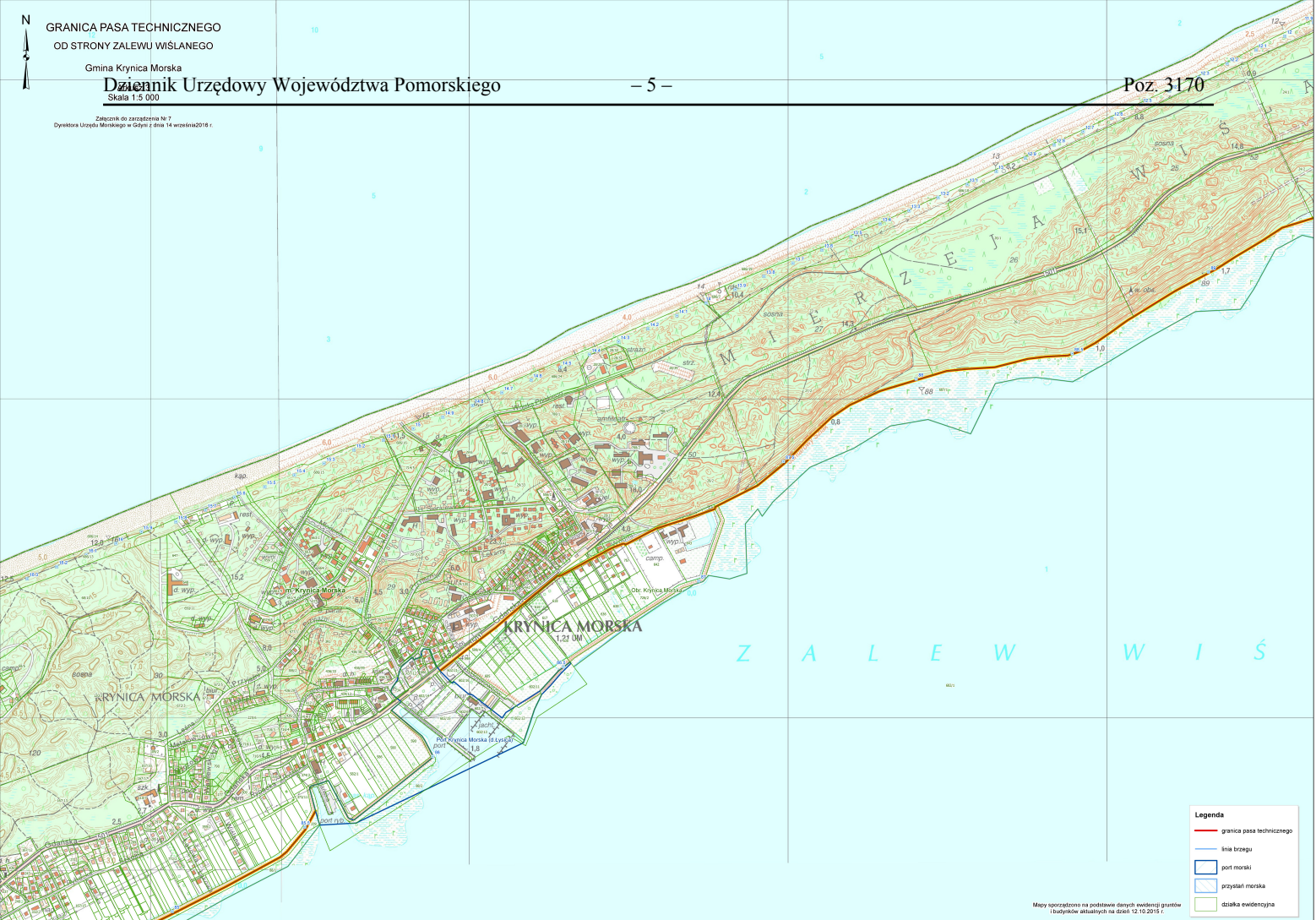

Legenda	
	granica pasa technicznego
	linia brzozy
	port morski
	przystań morska
	działka ewidencyjna

Mapy sporządzono na podstawie danych inwentaryzacyjnych
budynków aktualnych na dzień 12.10.2015 r.



GRANICA PASA TECHNICZNEGO
OD STRONY ZALEWU WIŚLANEGO

Gmina Krynica Morska

Dziennik Urzędowy Województwa Pomorskiego

Skala 1:5 000

- 6 -

Poz. 3170

Zaproszenie do zaszeregowania Nr 7
Dyrektora Urzędu Miejskiego w Gdyni z dnia 14 września 2016 r.

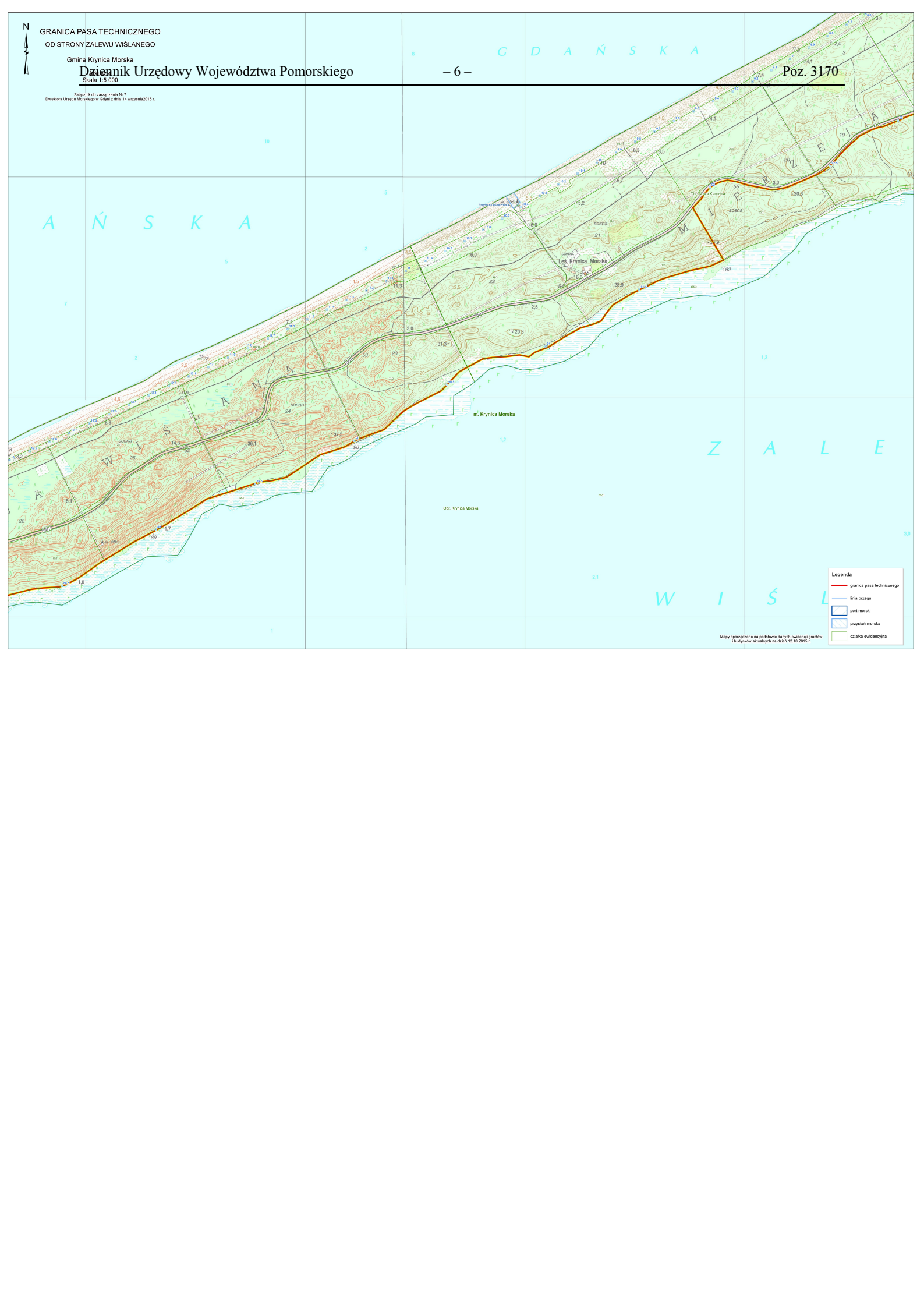

Legenda	
	granica pasa technicznego
	linia brzozy
	port morski
	przystań morska
	działka ewidencyjna

Mapy sporządzono na podstawie danych i modeli 3D
budynków aktualnych na dzień 12.10.2015 r.



GRANICA PASA TECHNICZNEGO
OD STRONY ZALEWU WIŚLANEGO

Gmina Krynica Morska

Dziennik Urzędowy Województwa Pomorskiego

- 7 -

Poz. 3170

Skala 1:5 000

Zaplanik do zarządzenia Nr 7
Dyrektora Urzędu Miejskiego w Gdyni z dnia 14 września 2016 r.

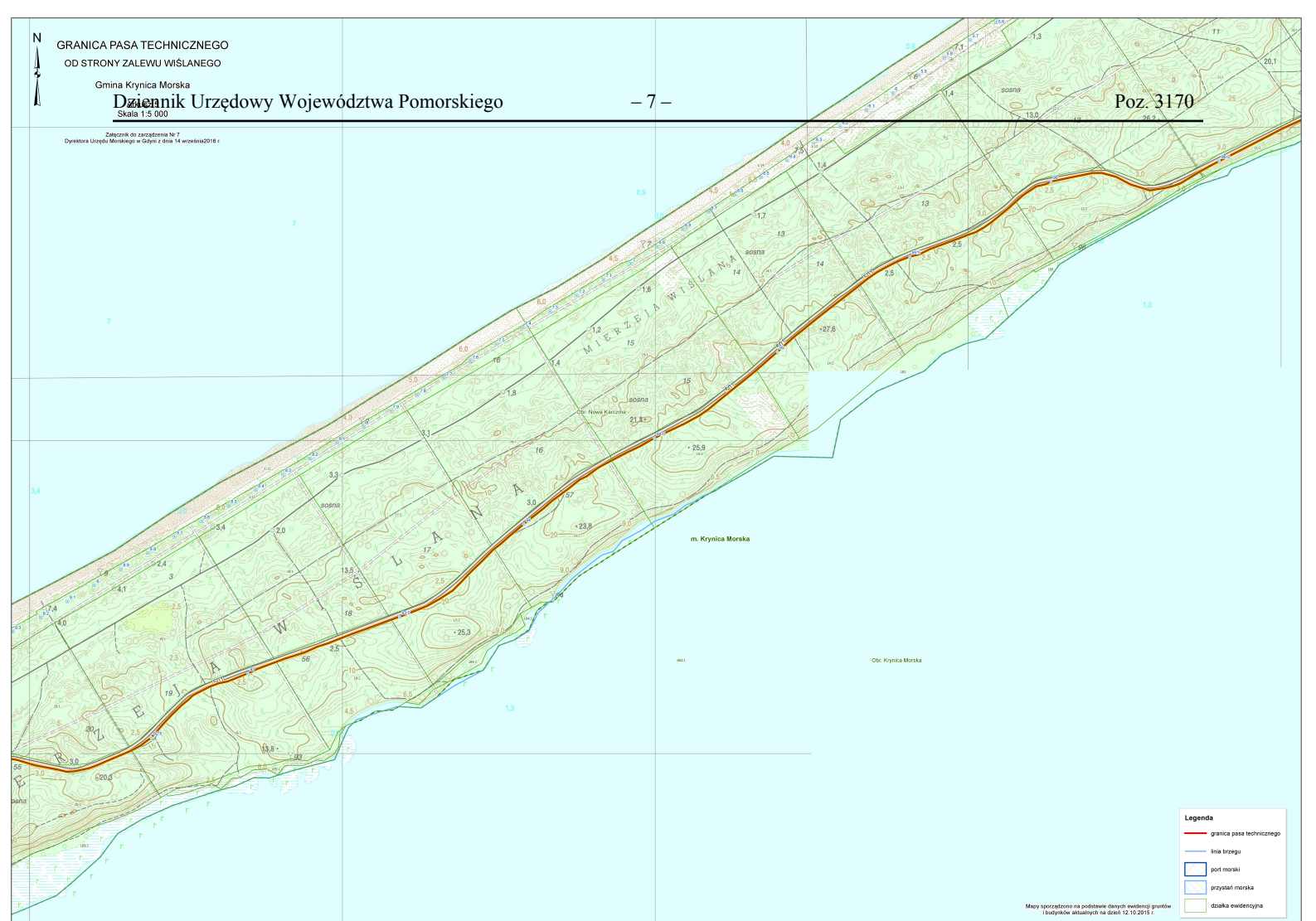

Legenda	
	granica pasa technicznego
	linia brzozy
	port morski
	przystań morska
	działka ewidencyjna

Mapy sporządzono na podstawie danych inwentaryzacyjnych
budowlanych aktualnych na dzień 12.10.2014 r.



GRANICA PASA TECHNICZNEGO
OD STRONY ZALEWU WIŚLANEGO

Gmina Krynica Morska

Dziennik Urzędowy Województwa Pomorskiego

- 8 -

Poz. 3170

Skala 1:5 000

Zaplanik do zarządzenia Nr 7
Dyrektora Urzędu Morskiego w Gdyni z dnia 14 września 2016 r.

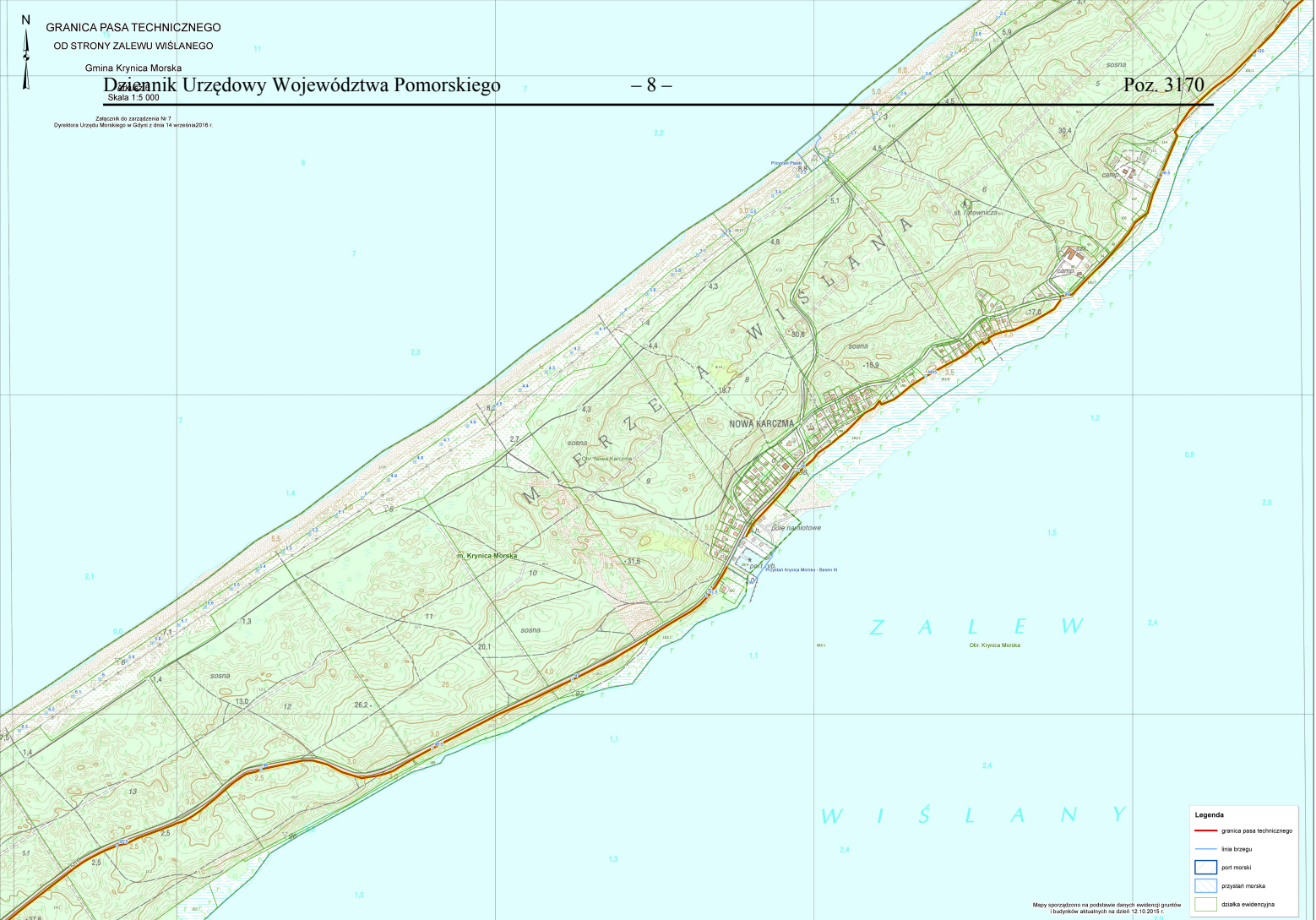

Legenda	
	granica pasa technicznego
	linia brzegu
	port morski
	przystań morska
	działka ewidencyjna

Miary sporządzono na podstawie danych inwentaryzacyjnych
budowlanych aktualnych na dzień 12.10.2014 r.

