



DZIENNIK URZĘDOWY

WOJEWÓDZTWA POMORSKIEGO

Gdańsk, dnia 26.09.2024 r.

Poz. 4040

UCHWAŁA NR V/32/2024 RADY GMINY LINIEWO

z dnia 6 września 2024 r.

w sprawie zaliczenia drogi do kategorii dróg gminnych oraz ustalenia jej przebiegu.

Na podstawie art. 7 ust. 2 i ust. 3 ustawy z dnia 21 marca 1985 r. o drogach publicznych (Dz. U. z 2024 r. poz. 320) po zasięgnięciu opinii Zarządu Powiatu Kościerskiego, wyrażonej w Uchwale Nr 45/11/2024 z dnia 23 lipca 2024 r., uchwala się, co następuje:

§ 1. Zalicza się do kategorii dróg gminnych drogę na terenie sołectwa Hłownica zlokalizowaną na działkach 24, 26, 54, 137 obręb Hłownica na odcinku 2,37 km, o znaczeniu lokalnym, niezaliczoną do innych kategorii, stanowiącą uzupełnienie sieci dróg służących miejscowym potrzebom zgodnie z wykazem stanowiącym załącznik nr 1 do niniejszej uchwały.

2. Przebieg drogi wymienionej w ust.1 został określony na mapach stanowiących załącznik nr 2 do niniejszej uchwały.

§ 2. Uchwała wchodzi w życie po upływie 14 dni od dnia ogłoszenia w Dzienniku Urzędowym Województwa Pomorskiego.

Przewodniczący Rady Gminy

Wojciech Prądziński

Załącznik nr 1
do uchwały Nr V/32/2024
Rady Gminy Liniewo
z dnia 06 września 2024r.

Lp.	Długość	Działka/obręb/ powierzchnia/ nr księgi wieczystej
1	2,37 km	24/ Iłownica/ 1,17ha/ GD1E/00030745/4 26/ Iłownica/ 0,10ha/ GD1E/00030745/4 54/ Iłownica/ 0,47ha/ GD1E/00030745/4 137/ Iłownica / 0,51ha/ GD1E/00030745/4

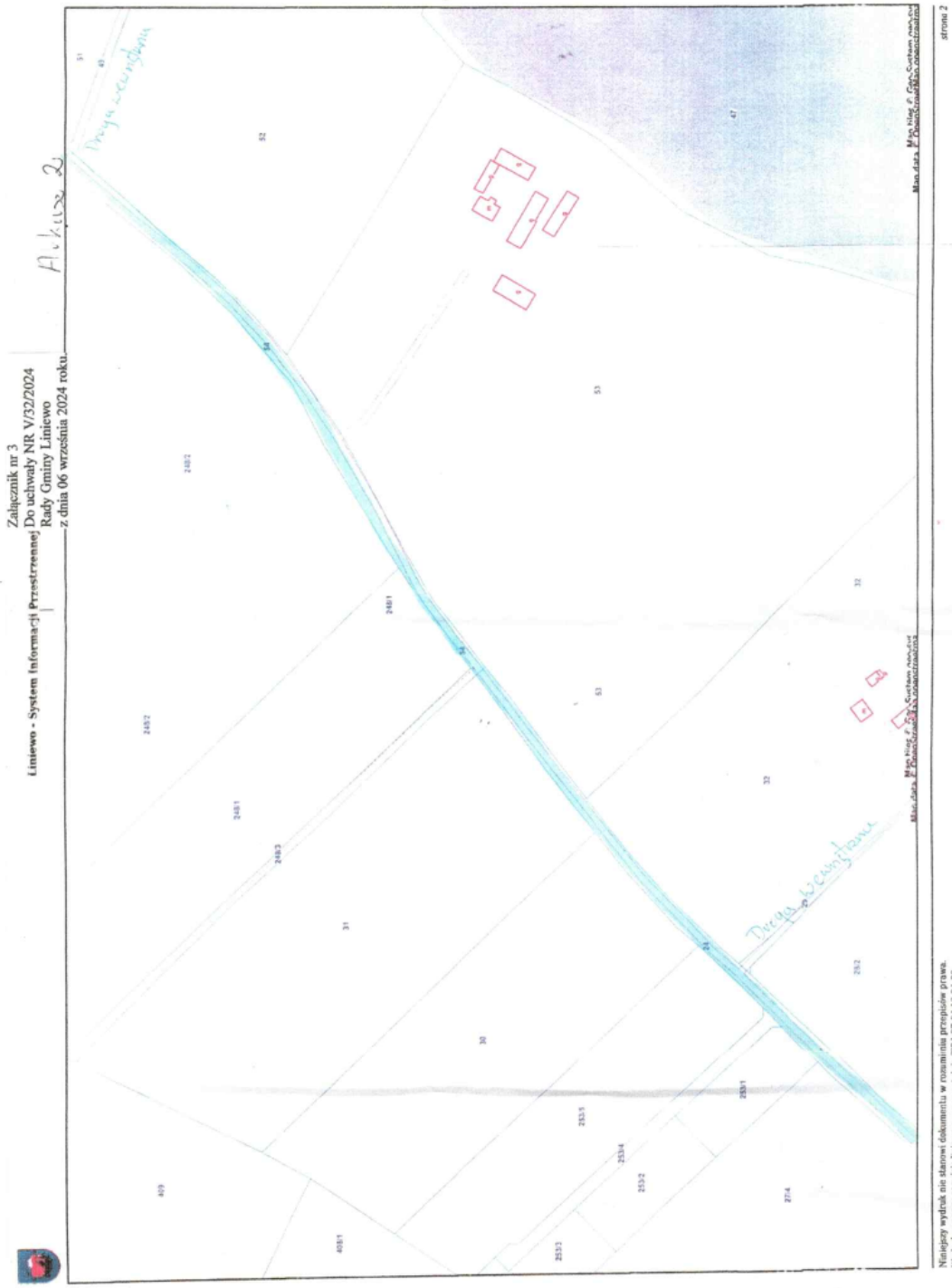

Niniejszy wydruk nie stanowi dokumentu w rozumieniu przepisów prawa.
Wydrukowano w serwisie liniewo.e-mapy.net (data: 2024-07-04 13:04:00)

strona 2

