



# DZIENNIK URZĘDOWY

## WOJEWÓDZTWA POMORSKIEGO

---

Gdańsk, dnia 27 stycznia 2026 r.

Poz. 457

### UCHWAŁA NR XXIV.287.2026 RADY GMINY USTKA

z dnia 15 stycznia 2026 r.

**w sprawie przeprowadzenia konsultacji w przedmiocie zmiany granic administracyjnych Gminy Ustka**

Na podstawie **art. 4b ust. 1 pkt 1 oraz art. 5a ust. 1 ustawy z dnia 8 marca 1990 r. o samorządzie gminnym** (Dz. U. z 2025 r. poz. 1153 i 1436) oraz **§2 ust. 1 i 2 Uchwały Nr XXXIV.438.2021 Rady Gminy Ustka z dnia 24 listopada 2021 r. w sprawie zasad i trybu przeprowadzania konsultacji społecznych na terenie Gminy Ustka** (Dz. Urz. Woj. Pom. z 2021 r. poz. 4570)

#### **Rada Gminy Ustka uchwala, co następuje:**

**§ 1.** Zarządza się przeprowadzenie konsultacji społecznych z mieszkańcami Gminy Ustka w sprawie zmiany granic Gminy Ustka, polegającej na włączeniu w granice administracyjne Gminy Ustka części obrębu ewidencyjnego Miasta Ustka oraz całości obrębu ewidencyjnego Ustka 2, stanowiących część Gminy Miasto Ustka.

**§ 2.** Granice obszaru objętego proponowanym włączeniem w granice administracyjne Gminy Ustka określone są w spisie działek ewidencyjnych i mapie stanowiących załącznik do ankiety, będącej załącznikiem do uchwały.

**§ 3. 1.** Przedmiotem konsultacji jest uzyskanie opinii mieszkańców Gminy Ustka w sprawie zmiany granic Gminy Ustka poprzez udzielenie odpowiedzi na następujące pytanie: „Czy jesteś za zmianą granic Gminy Ustka polegającą na włączeniu w granice administracyjne Gminy Ustka części obrębu ewidencyjnego Miasta Ustka oraz całości obrębu ewidencyjnego Ustka 2, stanowiących część Gminy Miasto Ustka, określonego w spisie działek ewidencyjnych i mapie stanowiących załącznik do ankiety?”.

2. Konsultacje przeprowadzone zostaną na terytorium całej Gminy Ustka.

3. Konsultacje rozpoczną się 7. dnia od dnia następnego po dniu wejścia w życie niniejszej Uchwały i będą trwały 14 dni.

4. Konsultacje zostaną przeprowadzone w celu udzielenia przez mieszkańców Gminy Ustka odpowiedzi na pytanie: „Czy jesteś za zmianą granic Gminy Ustka polegającą na włączeniu w granice administracyjne Gminy Ustka części obrębu ewidencyjnego Miasta Ustka oraz całości obrębu ewidencyjnego Ustka 2, stanowiących część Gminy Miasto Ustka, określonego w spisie działek ewidencyjnych i mapie stanowiących załącznik do ankiety?” w następujących formach:

- 1) ankietowe badanie opinii mieszkańców;
- 2) sondaż internetowy.
5. Treść ankiety do konsultacji stanowi załącznik do niniejszej uchwały.

6. Wyznacza się miejsce do składania ankiet: Biuro Obsługi Mieszkańców Urzędu Gminy Ustka, znajdującego się w budynku Urzędu Gminy Ustka, przy ul. Dunina 24 w Ustce.

7. Osoby odpowiedzialne za przygotowanie oraz opracowanie wyników konsultacji:

- 1) Beata Pietrzyk - Kierownik Referatu organizacyjnego i spraw obywatelskich Urzędu Gminy Ustka,
- 2) Agata Płotka - inspektor Urzędu Gminy Ustka;
- 3) Natalia Gąsiorska - pomoc administracyjna Urzędu Gminy Ustka.

§ 4. 1. Wykonanie uchwały powierza się Wójtowi Gminy Ustka.

2. Wójt Gminy Ustka poda do publicznej wiadomości Ogłoszenie o konsultacjach społecznych na tablicy ogłoszeń Urzędu Gminy Ustka, tablicach informacyjnych sołectw Gminy Ustka, na stronie internetowej gminy [www.ustka.ug.gov.pl](http://www.ustka.ug.gov.pl) w zakładce: "konsultacje społeczne".

3. Z przeprowadzonych konsultacji Wójt złoży sprawozdanie Radzie Gminy Ustka.

4. O wynikach konsultacji mieszkańcy zostaną poinformowani poprzez wydanie Ogłoszenia Wójta Gminy Ustka i wywieszenia go na tablicy ogłoszeń Urzędu Gminy Ustka i sołectwach Gminy Ustka oraz umieszczeniu Ogłoszenia na stronie gminy [www.ustka.ug.gov.pl](http://www.ustka.ug.gov.pl) w zakładce: "konsultacje społeczne", w terminie 30 dni od dnia zakończenia konsultacji.

§ 5. Uchwała wchodzi w życie po upływie 14 dni od dnia jej publikacji w Dzienniku Urzędowym Województwa Pomorskiego.

Przewodniczący Rady Gminy  
Ustka

**Wacław Laskowski**

Załącznik do uchwały Nr XXIV.287.2026  
Rady Gminy Ustka  
z dnia 15 stycznia 2026 r.

### ANKIETA DO KONSULTACJI

*Czy jesteś za zmianą granic Gminy Ustka polegającą na włączeniu w granice administracyjne Gminy Ustka części obrębu ewidencyjnego Miasta Ustka oraz całości obrębu ewidencyjnego Ustka 2, stanowiących część Gminy Miasto Ustka, określonego w spisie działek ewidencyjnych i mapie stanowiących załącznik do ankiety?*

TAK

NIE

WSTRZYMUJĘ SIĘ

Imię

Nazwisko

Adres

**Informacja:** *Udzielając odpowiedzi na pytanie stawia się znak X tylko w jednej kratce. Odpowiedź na pytanie uważa się za nieważną, jeżeli nie postawiono znaku X w żadnej kratce, postawiono dwa lub trzy znaki, albo zamalowano kratkę. Podanie danych jest niezbędne z uwagi na konieczność wykazania, że głosował mieszkaniec Gminy Ustka, który posiadał czynne prawo wyborcze w wyborach do Rady Gminy Ustka.*

Oświadczam, że zamieszczone dane są prawdziwe.

Oświadczam jednocześnie, że wyrażam zgodę na przetwarzanie moich danych osobowych, w tym danych przetwarzanych w systemie informatycznym administratora danych i poza nim, poprzez wykonanie obowiązków przez pracowników Urzędu Gminy Ustka, wynikających z Rozporządzenia Parlamentu Europejskiego i Rady (UE) 2016/679 z dnia 27 kwietnia 2016 roku w sprawie ochrony osób fizycznych w związku z przetwarzaniem danych osobowych i w sprawie swobodnego przepływu takich danych oraz uchylenia dyrektywy 95/46/WE (ogólne rozporządzenie o ochronie danych) oraz zgodnie z ustawą z dnia 10 maja 2018 roku o ochronie danych osobowych.

.....  
(podpis)

## Załącznik do ankiety

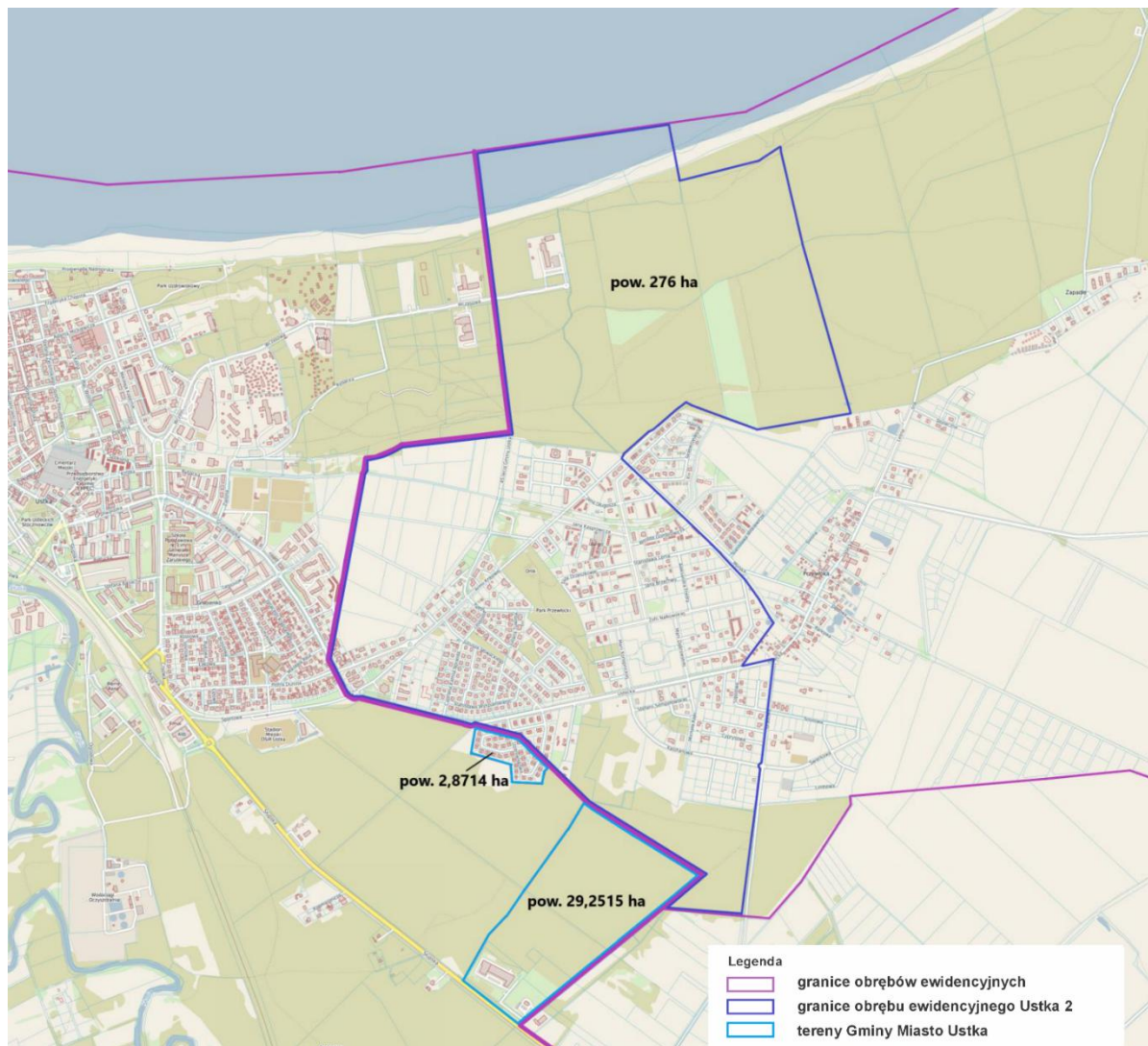

## Spis działek ewidencyjnych:

1) całość obszaru obrębu ewidencyjnego Ustka 2, to jest działek ewidencyjnych nr: 1/1, 1/2, 1/3, 2, 2/1, 3, 4, 5, 6, 7, 8,9,10, 14/1, 14/2, 15, 16, 17, 18, 19, 20, 21, 22/1, 22/2, 24/2, 25, 26, 27, 28, 29/2, 29/3, 29/4, 29/5, 29/6, 29/7, 29/8, 29/9, 29/10, 29/11, 32, 33, 34, 38, 40/3, 40/5, 41, 41/1, 41/6, 41/8, 41/22, 41/23, 42, 43/5, 43/6, 43/7, 43/33, 43/34, 43/35, 43/36, 43/38, 43/39, 77, 112/7, 112/19, 112/22, 112/23, 112/25, 112/27, 112/28, 112/29, 112/30, 112/31, 112/32, 112/33, 112/34, 112/35, 112/36, 116/2, 116/5, 119, 120/1, 120/2, 120/4, 120/5, 120/6, 120/7, 120/8, 121/2, 121/3, 121/4, 121/5, 121/7, 121/8, 121/9, 121/10, 121/12, 121/13, 121/14, 121/15, 121/16, 121/17, 121/18, 121/19, 121/20, 121/21, 121/22, 121/23, 121/26, 121/27, 121/28, 121/30, 121/36, 121/37, 125/1, 130/5, 130/6, 130/7, 130/8, 130/9, 130/10, 130/11, 130/12, 130/13, 130/16, 130/17, 130/18, 130/19, 130/20, 130/21, 130/22, 130/24, 130/25, 130/26, 130/27, 130/28, 130/29, 130/30, 130/31, 130/32, 130/33, 130/34, 130/35, 130/36, 130/37, 130/38, 130/39, 130/40, 130/41, 130/42, 130/43, 130/44, 130/45, 130/46, 130/47, 130/48, 130/49, 130/50, 130/54, 130/55, 130/56, 130/57, 130/58, 130/59, 130/60, 130/61, 131/2, 131/3, 131/6, 131/7, 131/8, 131/9, 131/10, 131/11, 131/12, 131/13, 205/2, 206/1, 206/2, 206/3, 206/4, 206/5, 207, 208, 209, 210, 211, 212, 213, 214, 215, 216/1, 216/2, 217/1, 217/2, 218, 219, 220, 221, 222, 223, 224, 225/1, 225/2, 226/1, 226/10, 226/7, 226/8, 226/9, 227/1, 228, 229/3, 229/4, 230/1, 230/2, 231, 232, 233, 234, 235, 236, 237, 238, 239, 240, 241, 242, 243, 244, 245, 246, 247, 248/2, 248/3, 248/4, 248/5, 248/6, 248/7, 249, 250, 251, 252, 253, 254, 255, 256, 257, 258, 259, 260, 261, 262, 263, 264, 265, 266, 267/1, 267/2, 268, 269, 270, 271, 272, 273, 274, 275, 276, 277, 278, 279, 279/5, 280/1, 280/2, 281, 282, 283, 284/3, 284/4, 285, 286, 287, 288, 289, 290, 291, 292, 293, 294, 295, 296, 297, 298, 299, 300, 301, 302, 303, 304, 305, 306/1, 306/2, 307, 308, 309, 310, 311, 312, 313, 314, 315, 316, 317, 318, 319, 320, 321/1, 321/2, 322, 323, 324, 325, 326, 327, 328/3, 328/4, 328/5, 328/6, 328/7, 328/8, 328/9, 328/10, 328/11, 328/12, 328/13, 328/14, 328/15, 328/16, 328/20, 328/21, 328/22, 328/23, 328/24, 328/25, 328/26, 328/27, 328/28, 328/29, 328/30, 328/31,

328/32, 328/33, 328/34, 328/35, 328/36, 328/37, 328/38, 328/39, 328/40, 328/41, 329, 330, 331, 332, 333, 334, 335, 336, 337/1, 337/2, 338, 339, 340, 341, 342, 343, 344, 345/1, 345/3, 345/4, 346, 347, 350, 359, 360, 361, 362, 363, 364, 365, 366, 367, 368, 369, 370, 371, 372, 373, 374, 375, 376, 378, 379, 380, 381, 382, 383, 384, 385, 386, 387, 388, 389, 390, 391, 392, 393, 394, 396, 397/1, 397/2, 399/1, 400/1, 402, 403/1, 403/2, 404/1, 404/3, 404/4, 404/5, 405, 406/2, 406/3, 406/4, 406/6, 406/7, 406/8, 406/9, 407, 408/2, 409, 410, 411, 412, 413, 414, 415, 416, 417, 418, 419/1, 419/2, 422, 425, 426, 427, 428, 429/1, 429/2, 429/3, 429/5, 430, 431, 432, 433, 435, 436, 437, 438, 440, 441, 442, 443, 444, 445, 446, 447, 448, 449, 450, 451, 452, 453, 454, 455, 456, 457, 458, 459, 460, 461, 462, 463, 464, 465/3, 465/5, 465/6, 465/8, 465/9, 465/10, 465/11, 465/12, 465/13, 465/14, 465/15, 466, 467, 468, 469, 470, 471, 472, 473, 474, 475, 476, 477, 478, 479, 480, 481, 482, 483, 484, 485/1, 485/2, 485/3, 485/4, 486, 487/1, 487/2, 488, 489, 490, 491, 492, 493, 495, 496, 498/1, 498/2, 499/1, 499/5, 499/6, 499/7, 526, 527, 529, 618/2, 634/1, 634/2, 635, 636, 637, 638, 639, 640, 641/1, 641/2, 642, 643, 644, 645, 646, 647, 648, 650/1, 650/3, 650/4, 651, 652, 653, 654, 655, 656, 660, 661, 662, 663, 664, 665, 666, 667, 668, 669, 670, 671, 672, 673, 674, 675, 676, 677, 678, 679, 680, 681, 682, 683/1, 683/2, 684, 685, 686, 687, 688, 689, 690, 691, 692, 693, 694/1, 694/2, 695/1, 695/2, 696, 697, 698/1, 698/2, 698/3, 698/4, 698/7, 698/8, 698/9, 698/10, 698/11, 698/12, 698/13, 699, 700, 701, 702, 703, 704, 705, 706, 707, 708, 709/1, 709/2, 710/4, 710/5, 710/6, 711, 712/1, 712/2, 712/3, 712/4, 712/5, 712/6, 712/7, 712/8, 712/9, 712/10, 714, 715, 717, 718, 719, 720, 721, 722, 723, 724, 725, 726, 727, 728, 729, 730, 731, 732, 733, 734, 735, 736/1, 736/2, 736/3, 737, 738, 739, 740, 741, 742, 743, 744, 745, 746, 747, 748, 749, 750, 751, 752, 753, 754, 755, 756, 757, 758, 759, 760, 761, 762, 763, 764, 765, 766, 767, 768, 769, 770, 771, 772, 773, 774, 775, 776, 777, 778, 779, 780, 781, 782, 784, 785/1, 785/2, 786, 787, 788, 789, 790/1, 790/2, 790/3, 790/4, 790/5, 791/1, 791/2, 791/3, 792, 793, 794, 795, 797, 805, 808, 813, 814/1, 814/2, 815, 816, 832, 833, 834, 835, 840, 841, 842, 843, 855, 856, 857, 858, 859, 860, 861, 862, 863, 864, 865, 866, 867, 868, 871, 872, 873, 874, 877, 878, 879/1, 879/2, 880, 881, 882, 883, 884, 885, 890, 891, 892, 893, 894, 895/1, 895/2, 896, 897, 898, 899, 900, 901, 902, 903, 904, 905, 906, 907, 908, 909/1, 909/2, 909/3, 909/4, 909/5, 909/6, 911, 912, 914, 917, 918, 919, 920, 944, 951, 952, 954, 955, 956, 957, 958, 959, 962, 963, 964, 965, 966, 967, 968, 970, 971, 973/1, 973/2, 974, 975, 976, 977, 1017, 1018, 1019, 1020, 1021/1, 1021/2, 1021/3, 1021/4, 1022, 1023, 1024, 1025, 1026, 1027, 1028, 1029, 1030, 1031, 1032, 1033, 1034, 1035, 1036, 1037, 1038, 1039, 1040, 1041, 1042, 1043, 1044, 1045, 1046, 1047, 1048, 1049, 1050, 1051, 1052, 1053, 1054, 1055, 1056, 1057, 1058, 1059, 1060, 1061, 1062, 1063, 1064, 1065, 1066, 1067, 1068, 1069, 1070, 1071, 1072, 1073, 1074, 1155/1, 1155/2, 1159, 1160, 1161, 1162, 1163, 1164, 1165, 1166, 1167, 1175, 1180/1, 1181/1, 1181/2, 1182/1, 1182/2, 1183/1, 1183/2, 1184/1, 1184/3, 1184/4, 1184/5, 1185, 1186, 1187, 1188, 1189/1, 1189/2, 1189/3, 1190, 1191, 1193, 1194/1, 1194/2, 1195, 1196, 1197, 1198, 1199, 1200, 1201, 1358, 1359, 1402, 1403 i 1404 oraz części działek ewidencyjnych nr: 1157, 649/1, 649/3, 649/4 i 117, o łącznej powierzchni 275,86 ha, z gminy Ustka. Linia podziału działki ewidencyjnej nr 1157 przebiega od punktu określonego w układzie współrzędnych płaskich prostokątnych PL-2000 strefa 6 o współrzędnych X=6052103.23 Y=6428524.53, do punktu określonego w układzie współrzędnych płaskich prostokątnych PL-2000 strefa 6 o współrzędnych X=6052017.15 Y=6428542.17. Linia podziału działki ewidencyjnej nr 649/1 przebiega od punktu określonego w układzie współrzędnych płaskich prostokątnych PL-2000 strefa 6 o współrzędnych X=6052017.15 Y=6428542.17, do punktu określonego w układzie współrzędnych płaskich prostokątnych PL-2000 strefa 6 o współrzędnych X=6051995.24 Y=6428548.24. Linia podziału działki ewidencyjnej nr 649/4 przebiega od punktu określonego w układzie współrzędnych płaskich prostokątnych PL-2000 strefa 6 o współrzędnych X=6051995.24 Y=6428548.24, do punktu określonego w układzie współrzędnych płaskich prostokątnych PL-2000 strefa 6 o współrzędnych X=6051950.92 Y=6428556.45. Linia podziału działki ewidencyjnej nr 649/3 przebiega od punktu określonego w układzie współrzędnych płaskich prostokątnych PL-2000 strefa 6 o współrzędnych X=6051950.92 Y=6428556.45, do punktu granicznego, oznaczonego w ewidencji gruntów i budynków identyfikatorem D.221210\_2.0019.1034 należącego do działek ewidencyjnych nr: 649/3, 41 i 42. Linia podziału działki ewidencyjnej nr 117 przebiega od punktu granicznego, oznaczonego w ewidencji gruntów i budynków identyfikatorem D.221210\_2.0019.494 należącego do działek ewidencyjnych nr: 117, 104/1 i 104/2, do punktu granicznego, oznaczonego w ewidencji gruntów i budynków identyfikatorem D.221210\_2.0019.503 należącego do działek ewidencyjnych nr: 117, 130/58 i 130/51;

2) część obrębu ewidencyjnego Miasta Ustka, to jest działek ewidencyjnych nr: 279/9; 280/3; 1576/14; 1576/13; 1576/12; 1576/11; 1576/10; 1576/8; 1576/7; 1576/9; 1576/16; 1576/15; 280/2; 2654; 2792/1; 279/2; 2837; 3838; 2839/1; 2839/2; 2840/1; 2840/2; 2841; 2842; 2843; 2876; 2877; 2878; 2879; 2820/1; 2820/2; 2821; 2822/1; 2822/2; 2823/2; 2823/1; 2824/2; 2824/1; 2825; 2883; 2884; 2885; 2886; 2887; 2888; 2889; 2890; 2891; 2892; 2893; 2894; 2881; 2882; 2803; 2826; 2802; 2851; 2850; 2849; 2846; 2847; 2848; 2797.

**KLAUZULA INFORMACYJNA**

Zostałem poinformowany, że:

- 1) złożenie oświadczenia o wyrażeniu zgody na przetwarzanie danych osobowych jest dobrowolne, lecz niezbędne do przeprowadzenia konsultacji społecznych dot. zmiany granic administracyjnych Gminy Ustka, polegającej na włączeniu w granice administracyjne Gminy Ustka części obszaru ewidencyjnego Gminy Miasta Ustka oraz całości obrębu ewidencyjnego Ustka 2 stanowiących część Gminy Miasto Ustka i przyłączenie tego obszaru do Gminy Ustka;
- 2) moje dane osobowe będą przetwarzane w celu dopełnienia obowiązków określonych w przepisach prawa na podstawie art. 6 ust. 1 lit. a, c, e, f wynikających z Rozporządzenia Parlamentu Europejskiego i Rady (UE) 2016/679 z dnia 27 kwietnia 2016 roku w sprawie ochrony osób fizycznych w związku z przetwarzaniem danych osobowych i w sprawie swobodnego przepływu takich danych oraz uchylenia dyrektywy 95/46/WE (ogólne rozporządzenie o ochronie danych) oraz zgodnie z ustawą z dnia 10 maja 2018 roku o ochronie danych osobowych;
- 3) administratorem danych osobowych, wskazanych w zgodzie na ich przetwarzanie wyrażonej powyżej, jest Wójt Gminy Ustka;
- 4) Wójt Gminy Ustka wyznaczył Inspektora Danych Osobowych, z którym można się kontaktować pisemnie kierując korespondencję na adres: Urząd Gminy Ustka, ul. Dunina 24, 76 – 270 Ustka z dopiskiem „Inspektor Danych Osobowych” oraz e-mailowo, pod adresem: [iod@ustka.ug.gov.pl](mailto:iod@ustka.ug.gov.pl);
- 5) moje dane osobowe będą przetwarzane wyłącznie w celu realizowania zadań ustawowych lub spełnienia obowiązku wynikającego z przepisów prawa;
- 6) przysługuje mi prawo dostępu do treści danych oraz ich sprostowania, usunięcia lub ograniczenia przetwarzania, a także prawo sprzeciwu, zażądania zaprzestania przetwarzania i przenoszenia danych, jak również prawo do cofnięcia zgody w dowolnym momencie oraz prawo do wniesienia skargi do organu nadzorczego – Prezesa Urzędu Ochrony Danych Osobowych;
- 7) dane udostępnione przeze mnie nie będą podlegały udostępnieniu osobom trzecim, a jedynymi odbiorcami danych będą instytucje upoważnione z mocy prawa lub podmiotom przetwarzającym, którym administrator powierzył przetwarzanie danych zgodnie z przepisami prawa;
- 8) dane udostępnione przeze mnie nie będą podlegały profilowaniu;
- 9) Administrator danych osobowych nie ma zamiaru przekazywać danych osobowych do państwa trzeciego lub organizacji międzynarodowej;
- 10) moje dane osobowe przechowywane będą przez okres niezbędny do zakończenia postępowania, ale nie krócej niż określony w Instrukcji Kancelaryjnej dla Urzędu Gminy Ustka oraz przepisami określonymi w ustawie z dnia 14 lipca 1983 roku o narodowym zasobie archiwalnym i archiwach.

.....

(podpis składającego oświadczenie)