



# DZIENNIK URZĘDOWY

## WOJEWÓDZTWA MAŁOPOLSKIEGO

---

Kraków, dnia 12 kwietnia 2017 r.

Poz. 2673

### UCHWAŁA NR 20/XXXI/2017 RADY GMINY ŁĄCKO

z dnia 20 marca 2017 roku

#### **w sprawie zmiany uchwały Nr 14/XIX/2016 Rady Gminy Łącko z dnia 26 lutego 2016 r. w sprawie wyznaczenia obszaru zdegradowanego oraz obszaru rewitalizacji na terenie Gminy Łącko**

Działając na podstawie art. 18 ust. 2 pkt 15 ustawy z dnia 8 marca 1990 r. o samorządzie gminnym (tj. Dz. U. z 2016 r., poz. 446) oraz na podstawie art. 8 i art. 13 Ustawy z dnia 9 października 2015 r. o rewitalizacji (Dz. U. z 2015 r. poz. 1777 z późn. zm.) Rada Gminy w Łącku uchwała, co następuje:

**§ 1.** Dokonuje się zmiany uchwały Nr 14/XIX/2016 Rady Gminy Łącko z dnia 26 lutego 2016 r. w sprawie wyznaczenia obszaru zdegradowanego oraz obszaru rewitalizacji na terenie Gminy Łącko, poprzez wprowadzenie zmiany w załączniku Nr 1 do Uchwały Nr 14/XIX/2016 Rady Gminy Łącko, polegającej na zmianie granic wyznaczonego obszaru zdegradowanego oraz obszaru rewitalizacji na terenie Gminy Łącko.

**§ 2.** Załącznik Nr 1 do Uchwały Nr 14/XIX/2016 Rady Gminy Łącko z dnia 26 lutego 2016 r. w sprawie wyznaczenia obszaru zdegradowanego oraz obszaru rewitalizacji na terenie Gminy Łącko po dokonanych zmianach otrzymuje brzmienie zgodne z załącznikiem Nr 1 do niniejszej uchwały.

**§ 3.** Wykonanie Uchwały powierza się Wójtowi Gminy Łącko.

**§ 4.** Uchwała wchodzi w życie po upływie 14 dni od dnia ogłoszenia w Dzienniku Urzędowym Województwa Małopolskiego.

Przewodniczący Rady Gminy  
**Bernadetta Wachała - Gawełek**

Załącznik nr 1 do Uchwały Nr 20/XXXI/2017  
RADY GMINY ŁĄCKO  
z dnia 20 marca 2017 r.

**Wyznaczenie obszarów zdegradowanych i obszarów rewitalizacji**

Na podstawie art. 11 ustawy z dnia 9 października 2015 roku o rewitalizacji Wójt Gminy Łącko przedłożył wniosek o wyznaczenie obszarów zdegradowanych oraz obszarów rewitalizacji na terenie Gminy Łącko. W oparciu o przeprowadzoną diagnozę społeczną gminy stanowiącą załącznik do wniosku oraz w oparciu o wyniki konsultacji społecznych prowadzonych w październiku 2015 r. oraz w 2016r. Wójt Gminy Łącko proponuje wyznaczenie następujących obszarów zdegradowanych w Gminie:

1. Miejscowość Łącko:

lp	działka	powierzchnia
1	582	6,06
2	2114/1	0,57
3	2114/2	0,2197
4	2114/3	0,5225
5	2114/4	0,3292
6	1469	1,10
7	1483	0,40
8	783	0,73
9	1492	0,23
10	1538	0,10
11	1521	0,10
12	1584	0,32
13	1585	0,18
14	889/1	0,03
15	890	0,15
16	891	0,10
17	892	0,06
18	728	1,14
19	841	0,77
20	2025/1	0,22
21	2025/2	0,08
22	909	0,25
23	910/3	1,75
24	910/2	0,01
25	911/10	0,28
26	911/2	0,09
27	911/3	0,10
28	911/4	0,01
29	2012	0,16
30	913	0,14

31	914	0,11
32	915	0,07
33	916	0,15
34	917	0,03
35	1790/1	0,35
36	1651	0,57
37	1699/1	0,04
38	1699/2	0,28
39	2018/1	0,01
40	1691	0,20
41	1734	0,20
42	1746	0,51
43	1743	0,23
44	1744	0,35
45	1745	0,59
46	1912/2	38,87
47	1723	0,93
48	1724	0,93
49	1725	0,65
50	1726	0,65
51	1727	0,86
52	1728	1,02
53	1737	0,14
54	1738	0,20
55	1739	0,20
56	1740	0,29
57	1741	0,36
58	1742	0,38
59	1518	0,03
60	1517	0,03
61	1516	0,03
62	2059	0,01
63	1515	0,01
64	1514	0,01
65	2021/1	0,02
66	2021/2	0,01
67	1513	0,02
68	1512/5	0,01
69	1512/4	0,06
70	1511	0,02
71	1512/2	0,02
72	1510	0,01
73	1512/1	0,02
74	1509	0,05
75	1508	0,07

76	1506/1	0,03
77	1505/1	0,02
78	1504	0,03
79	1507	0,06
80	1503	0,06
81	1501	0,06
82	1502	0,06
83	1500	0,06
84	1499	0,07
85	1496	0,08
86	1495/6	0,02
87	1495/5	0,06
88	1495/10	0,04
89	1495/9	0,18
90	1494	0,05
91	1493/1	0,01
92	1493/2	0,23
93	1487	0,11
94	1488	0,05
95	1486	0,05
96	784	0,18
97	785	0,09
98	786	0,11
99	787	0,11
100	788	0,06
101	789	0,1
102	790	0,05
103	791	0,04
104	792	0,18
105	842	0,07
106	847/1	0,08
107	843	0,02
108	844	0,04
109	847/2	0,06
110	845	0,05
111	846	0,05
112	848	0,23
113	849	0,13
114	850	0,07
115	851	0,05
116	852	0,06
117	853/1	0,06
118	853/2	0,02
119	854	0,01
120	855	0,01

121	856	0,03
122	858/2	0,01
123	858/1	0,03
124	859	0,06
125	857	0,02
126	860	0,02
127	861	0,04
128	862	0,04
129	863	0,01
130	872	0,04
131	864	0,02
132	865	0,05
133	866	0,01
134	867	0,01
135	868	0,01
136	869	0,02
137	870	0,03
138	871	0,08
139	872	0,04
140	873	0,05
141	874	0,06
142	875/2	0,03
143	876	0,04
144	877	0,06
145	878	0,03
146	879	0,02
147	880	0,04
148	881	0,11
149	882	0,01
150	883	0,03
151	884	0,04
152	875/1	0,09
153	887/1	0,04
154	886	0,03
155	888	0,05
156	889/2	0,01
157	889/1	0,03
158	891	0,1
159	1534	0,07
160	1535	0,1
161	1536/1	0,06
162	1533/1	0,07
163	1533/2	0,07
164	1532/3	0,07
165	1532/2	0,06

166	1532/1	0,07
167	1536/2	0,06
168	1536/3	0,06
169	1536/4	0,05
170	1536/5	0,01
171	1537	0,06
172	1520	0,08
173	1526/7	0,06
174	1526/1	0,0046
175	1526/9	0,01
176	1526/2	0,01
177	1531/1	0,02
178	1531/2	0,02
179	1526/4	0,01
180	1530	0,02
181	1529	0,01
182	1526/11	0,08
183	1526/12	0,08
184	1526/15	0,01
185	1528	0,02
186	1526/13	0,04
187	1527/1	0,02
188	1527/2	0,002
189	1539	0,01
190	1526/16	0,0396
191	1526/17	0,0602
192	1487	0,11
193	1488	0,05
194	1490/1	0,17
195	1490/2	0,15
196	1489	0,03
197	1486	0,05
198	1485/1	0,18
199	1485/2	0,04
200	1484/1	0,05
201	1484/2	0,17
202	893	0,1
203	894	0,04
204	895/1	0,07
205	895/2	0,06
206	896/1	0,01
207	896/2	0,11
208	898/3	0,03
209	899	0,06
210	898/4	0,03

211	897	0,02
212	898/2	0,03
213	900	0,05
214	903/2	0,18
215	903/4	0,05
216	903/7	0,01
217	903/9	0,01
218	903/10	0,02
219	901	0,05
220	903/8	0,01
221	903/5	0,01
222	902	0,09
223	904/2	0,06
224	904/4	0,01
225	904/3	0,05
226	906/1	0,16
227	907/3	0,01
228	905	0,01
229	2033	0,06
230	907/2	0,06
231	907/4	0,01
232	906/5	0,01
233	906/6	0,015
234	907/5	0,08
235	906/3	0,06
<b>RAZEM</b>		<b>74,5558</b>

## 2. Miejscowość Jazowsko:

<b>lp</b>	<b>działka</b>	<b>powierzchnia</b>
1	593/1	1,66
2	593/2	0,17
3	593/3	5,42
4	702	0,06
5	856/3	0,07
6	856/11	0,18
7	856/10	0,11
8	856/9	0,12
9	856/8	0,27
10	856/2	0,05
11	856/7	0,13
12	856/6	0,16
13	856/5	4,04
14	430/1	8,69
15	858	0,1
16	867	0,26
17	1030	0,69

18	857/3	0,04
19	857/4	0,17
20	868/1	0,37
21	869/10	0,1
22	868/2	0,13
23	866	0,31
24	865	0,01
25	864	0,51
26	863	0,23
27	862	0,19
28	861/4	0,33
29	861/1	0,21
30	859/5	0,01
31	859/8	0,32
32	857/5	0,12
33	857/6	0,2
34	857/7	0,26
35	859/2	0,01
36	859/3	0,04
37	859/6	0,23
38	859/7	0,03
39	859/9	0,04
40	874	0,15
41	719/4	0,2
42	719/3	0,41
43	719/2	0,11
44	723	0,2
45	722/1	0,11
46	722/2	1,9522
47	724	0,08
48	725/1	0,08
49	725/5	0,27
50	725/2	0,08
51	725/6	0,17
52	725/7	0,15
53	725/8	0,1
54	725/9	0,1
55	725/10	0,64
56	726	0,04
57	728/1	0,0723
58	728/2	0,0956
59	728/3	0,1
60	728/4	0,1184
61	728/6	0,0053
62	728/7	0,0958
63	728/8	0,0944

64	728/9	0,0942
65	728/10	0,0962
66	728/11	0,0209
67	728/12	0,1001
68	727	0,16
69	886/8	0,04
70	886/7	0,06
71	886/6	0,06
72	886/4	0,07
73	885/2	0,08
74	885/1	0,96
75	861/3	0,02
76	883/12	0,04
77	883/13	0,68
78	883/11	0,02
79	883/6	0,1
80	883/10	0,29
81	883/9	0,02
82	882	0,18
83	883/16	0,02
84	883/17	0,14
85	884/1	0,04
86	884/2	0,48
87	880/3	0,03
88	880/4	0,6
89	689/3	0,06
90	880/2	0,12
91	881/1	0,01
92	881/2	0,15
93	869/12	0,1
94	869/13	1,24
95	869/7	0,1
96	869/6	0,34
97	878/1	0,41
98	879	0,72
99	878/40	0,07
100	878/39	0,07
101	878/38	0,07
102	878/37	0,07
103	878/36	0,08
104	878/35	0,08
105	878/34	0,08
106	878/33	0,08
107	878/32	0,08
108	878/31	0,08
109	878/30	0,07

110	878/29	0,07
111	878/16	0,42
112	878/17	0,07
113	878/18	0,07
114	878/19	0,07
115	878/20	0,07
116	878/21	0,07
117	878/22	0,07
118	878/23	0,07
119	878/24	0,07
120	878/25	0,07
121	878/26	0,07
122	878/27	0,07
123	878/41	0,04
124	878/42	0,03
125	673/13	0,02
126	673/14	0,04
127	673/7	0,05
128	673/6	0,05
129	673/5	0,04
130	689/4	0,01
131	878/15	0,03
132	878/14	0,07
133	878/13	0,07
134	878/12	0,07
135	878/11	0,07
136	878/10	0,07
137	878/9	0,07
138	878/8	0,07
139	878/7	0,07
140	878/6	0,06
141	878/5	0,06
142	878/4	0,06
143	878/3	0,06
144	878/2	0,06
145	690	0,06
146	691	0,06
147	692	0,06
148	693	0,06
149	694	0,06
150	695	0,06
151	696	0,06
152	697	0,06
153	698	0,06
154	699	0,05
155	700/1	0,09

156	700/2	0,15
157	701	0,15
158	872	0,87
159	873	0,02
160	871	0,93
161	870/2	0,22
162	870/1	0,06
163	869/4	0,25
164	869/3	0,03
<b>RAZEM</b>		<b>45,7354</b>

## 3. Miejscowość Zagorzyn:

<b>lp</b>	<b>działka</b>	<b>powierzchnia</b>
1	30	0,9
2	31/2	0,29
3	29/4	0,08
4	31/3	0,07
5	32/1	2,98
6	29/6	0,98
7	29/2	0,03
8	29/1	0,07
9	31/4	1,25
10	33	0,55
11	34	0,5
12	36	0,47
13	52	0,41
14	53/1	0,36
15	55/2	0,02
16	55/3	0,06
17	55/4	0,2
18	56/4	0,1
19	56/3	0,08
20	58/4	0,16
21	60/1	0,34
22	61/1	0,02
23	62/1	0,62
24	64/2	0,13
25	63	0,31
26	65/4	0,71
27	66	0,21
28	67/6	2,06
29	370/1	0,17
30	370/2	0,06
31	67/1	1,07
32	150	0,16
33	151	0,53
34	149/1	0,09

35	149/2	0,08
36	149/3	0,26
37	161	0,55
38	147	0,19
39	146/6	0,01
40	138	1,29
41	146/5	0,1
42	146/4	0,09
43	146/3	0,1
44	145/1	0,09
45	145/2	0,09
46	145/3	0,09
47	145/4	0,03
48	145/5	0,19
49	144	0,29
50	143	0,23
51	142	0,77
52	237/1	0,03
53	237/2	0,01
54	237/3	0,18
55	237/4	0,31
56	141/2	0,08
57	141/1	0,08
58	137/1	0,73
59	137/2	0,16
60	135	0,14
61	136	0,12
62	118	0,05
63	117/1	0,5
64	113	0,04
65	115	0,09
66	96	0,16
67	77/1	0,16
68	70/1	0,08
69	75/1	0,16
70	68/1	0,25
71	78	0,26
<b>RAZEM</b>		<b>24,08</b>

Łączna powierzchnia obszaru rewitalizacji wynosi: 144,37 ha; łączna liczba osób zamieszkujących na obszarze rewitalizacji wynosi: 716 osób.

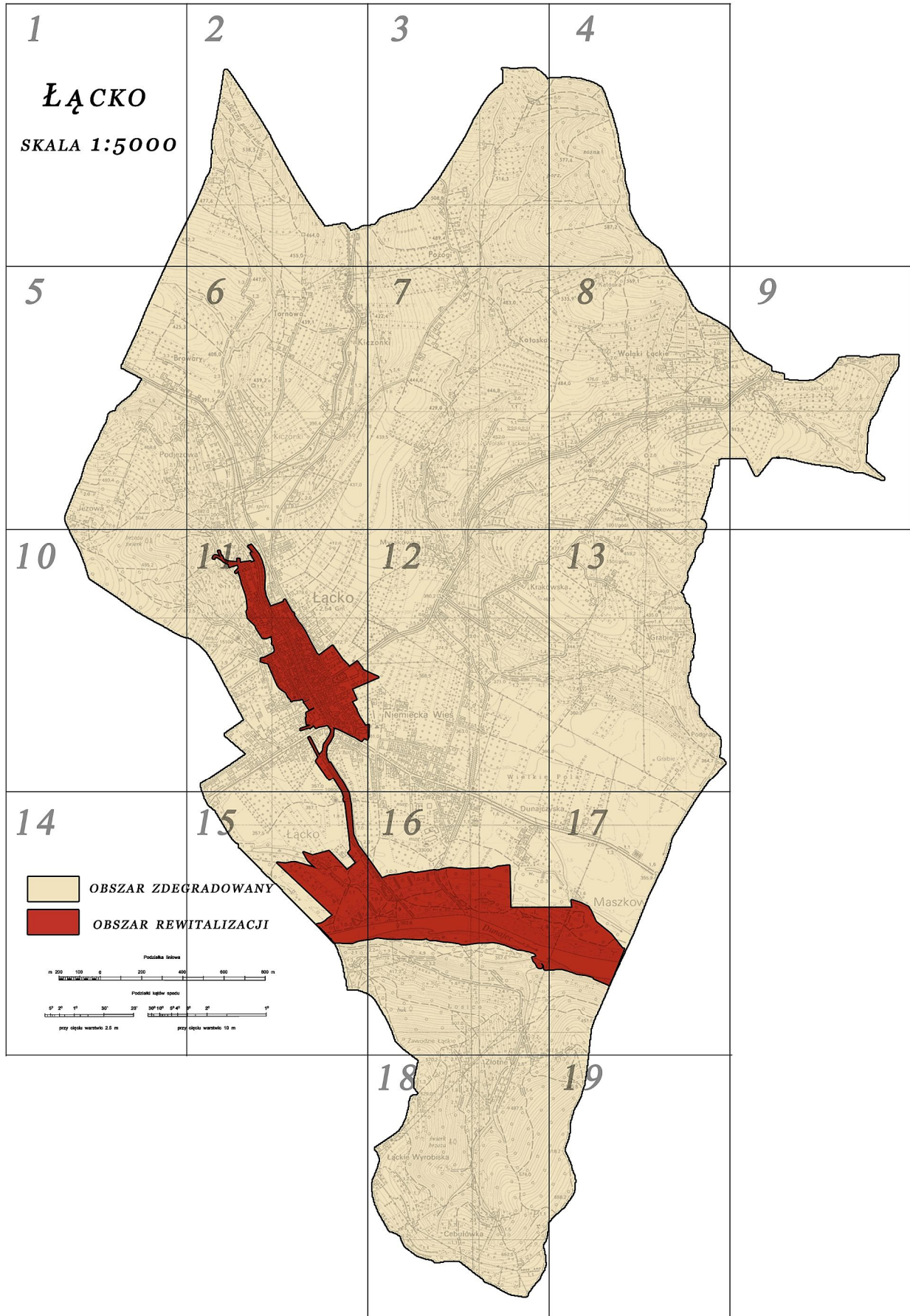

*1*

*ŁĄCKO*

*SKALA 1:5000*

2

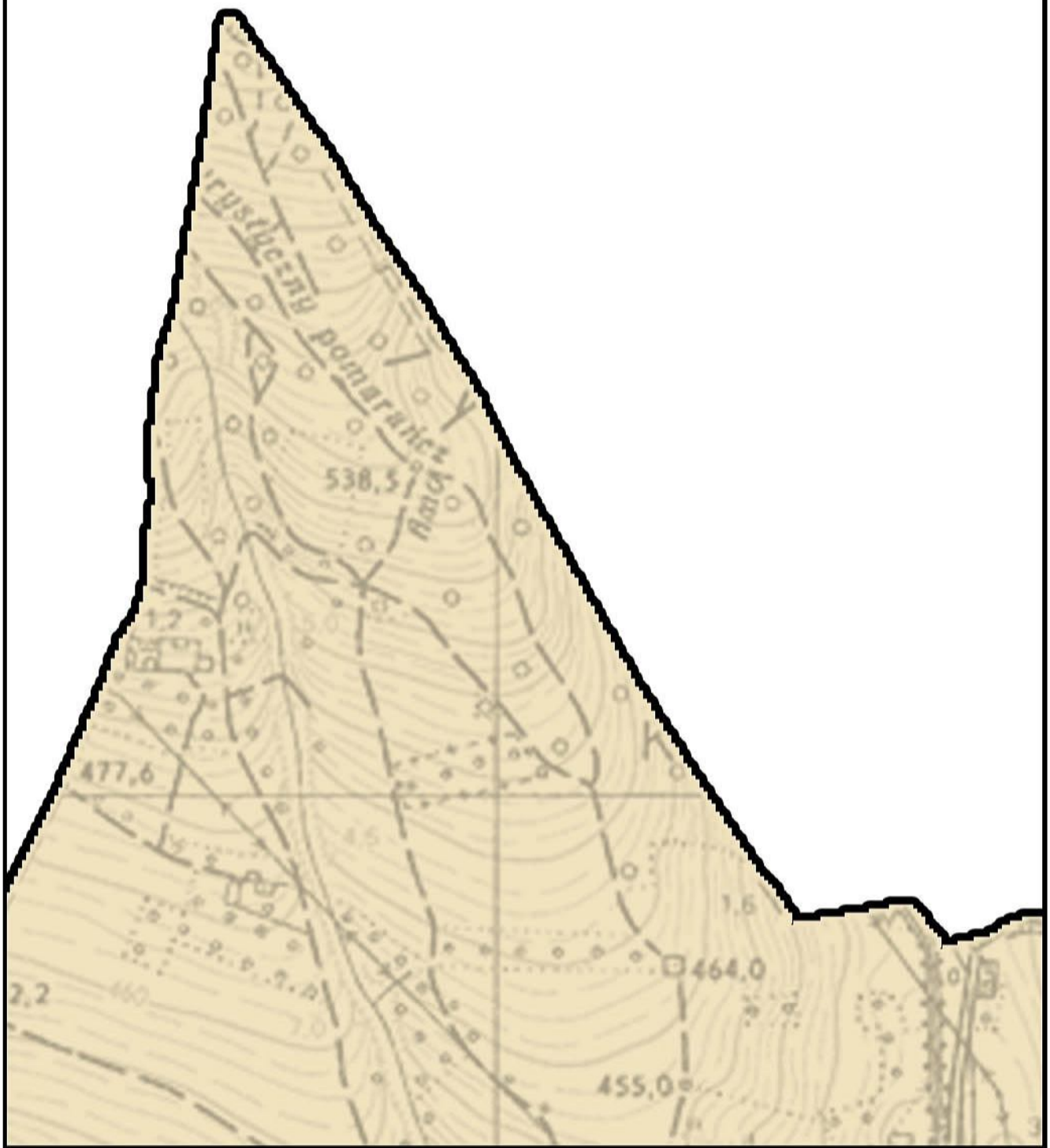

3



4

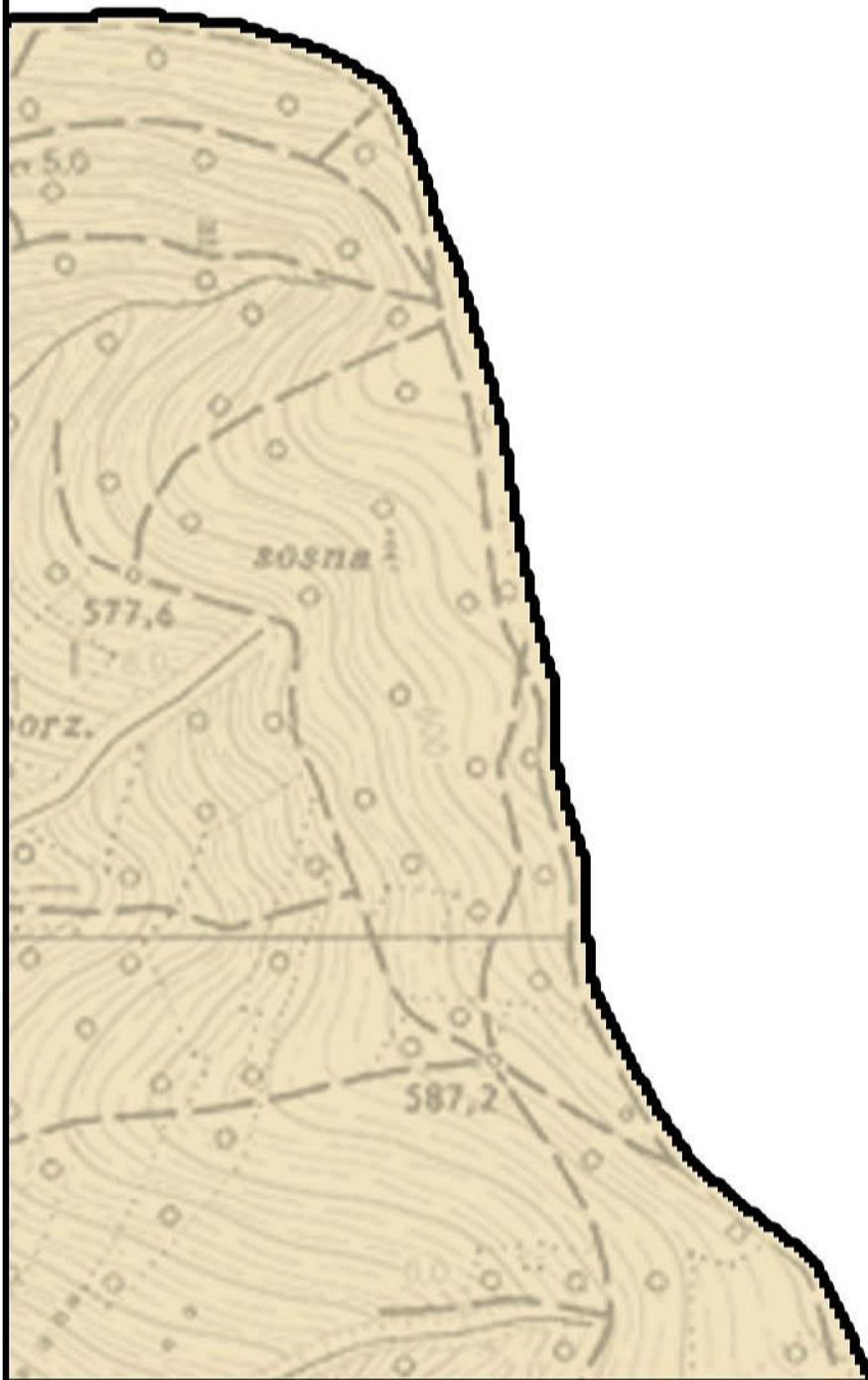

5



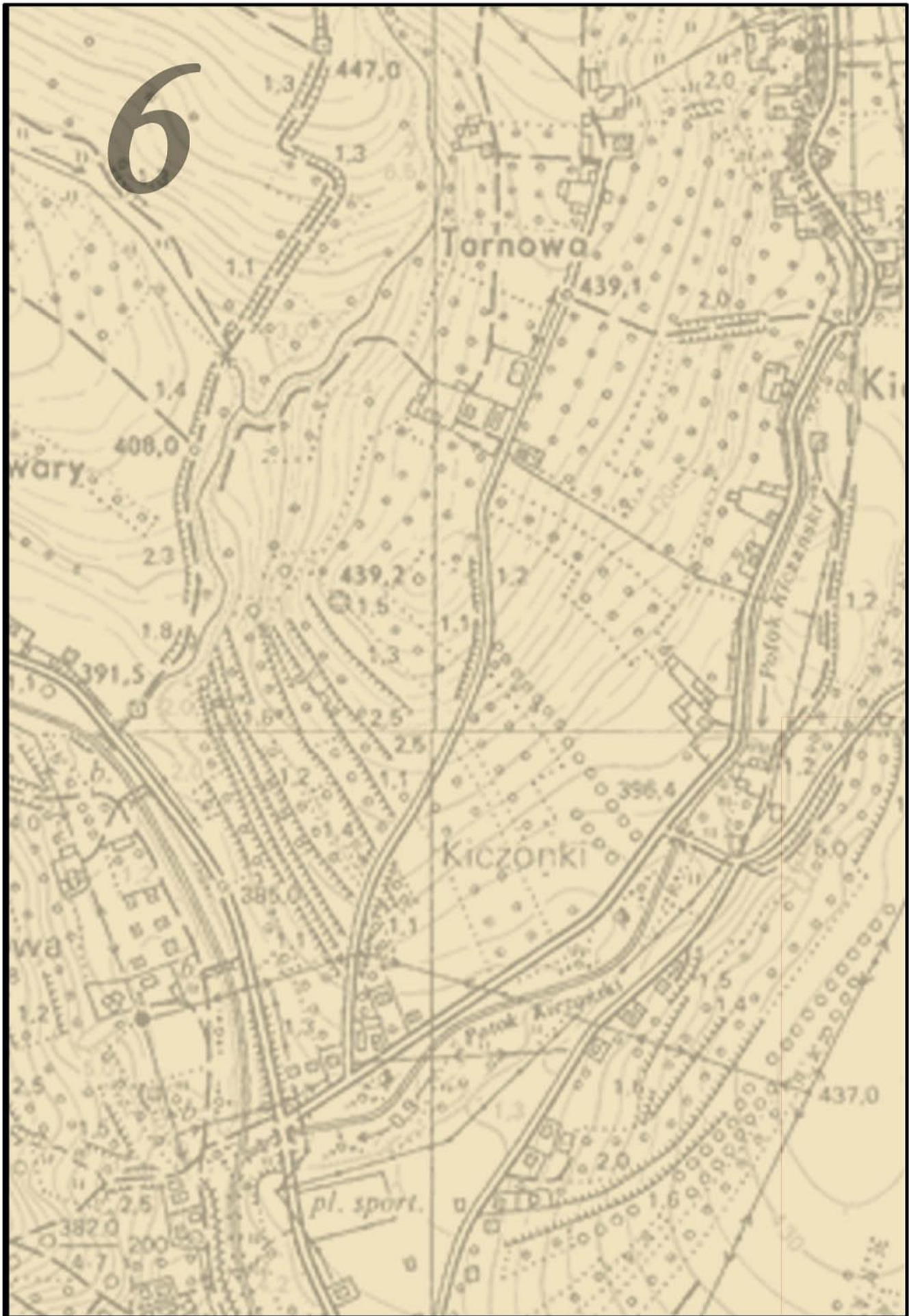



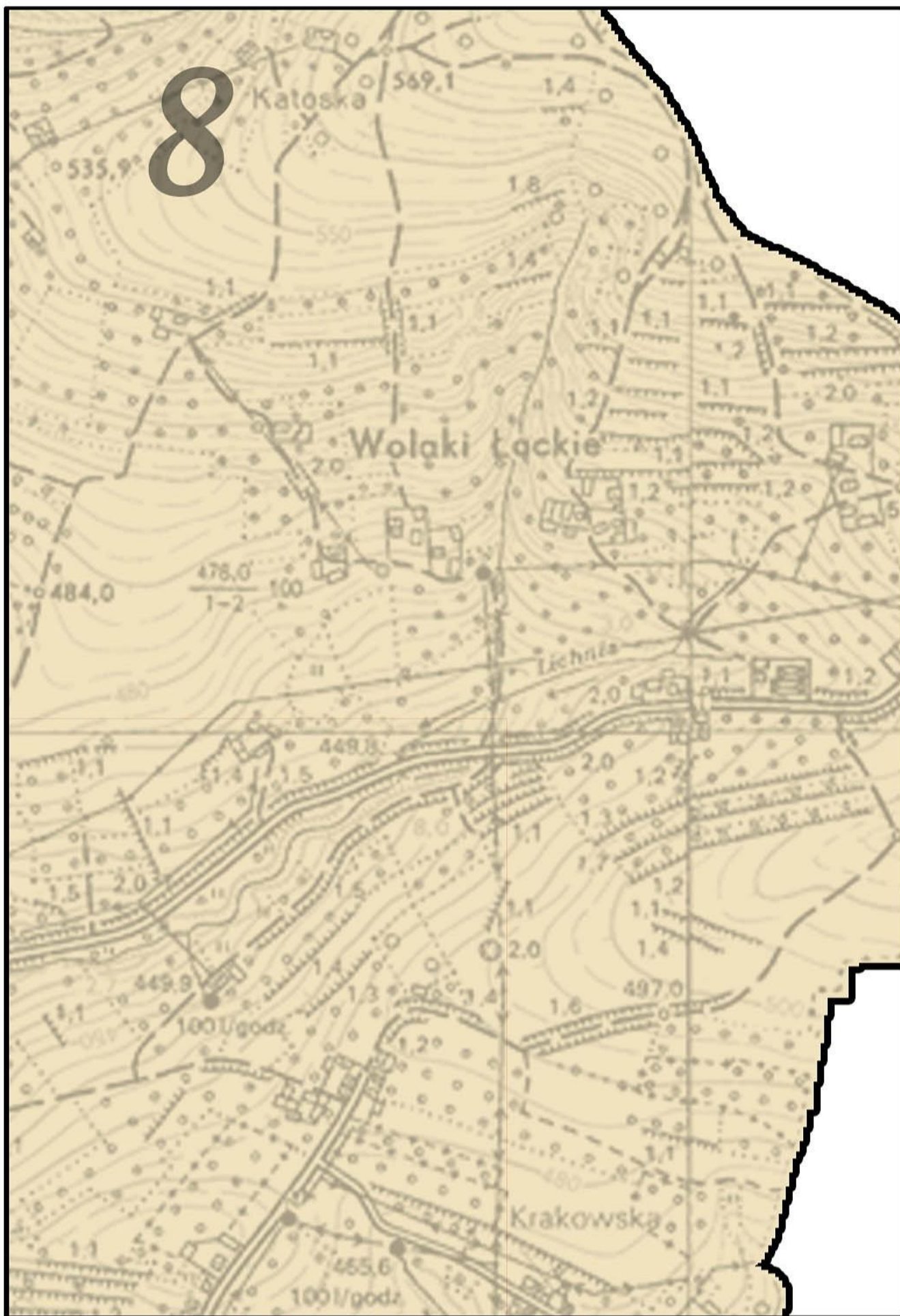

9



10



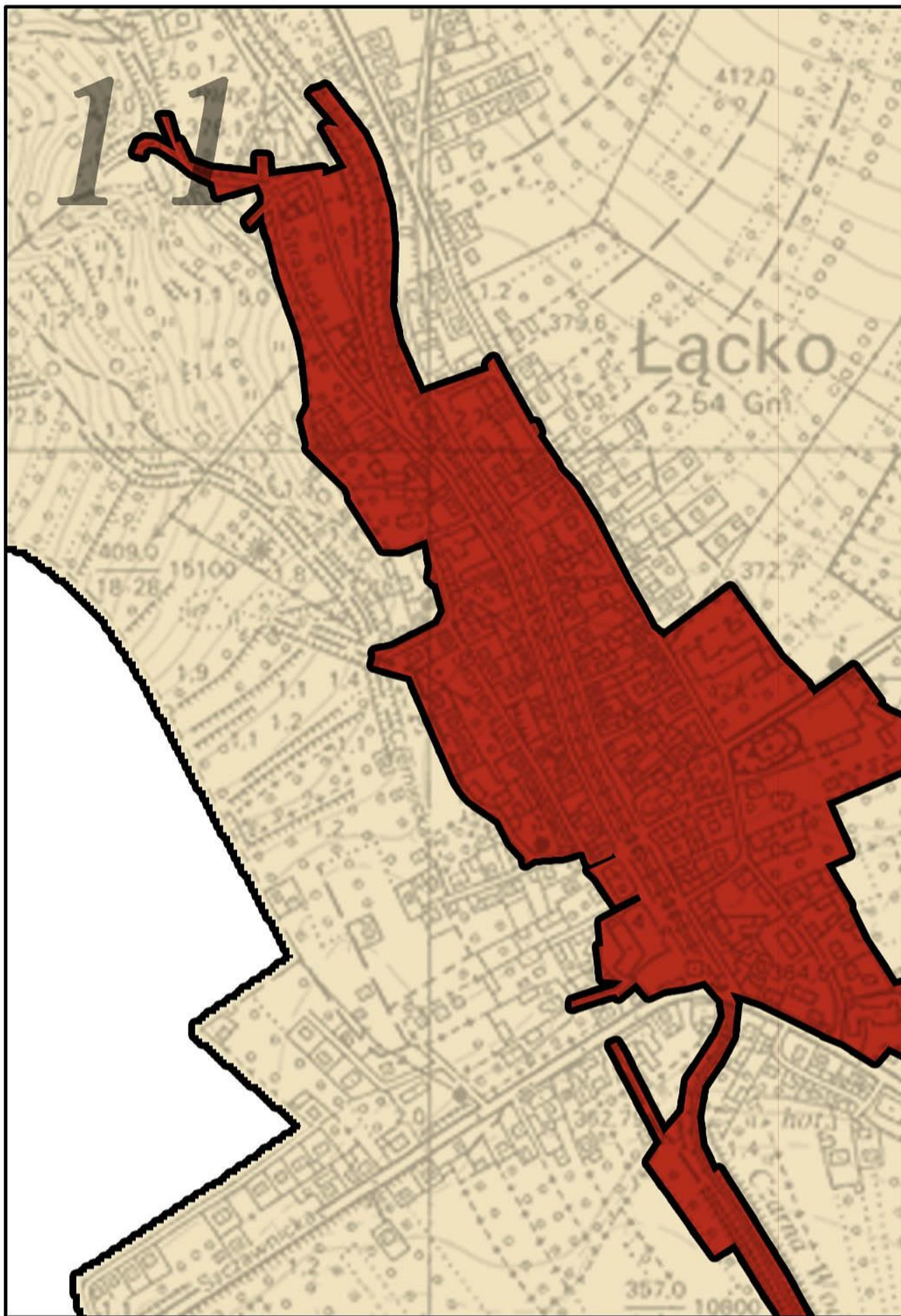



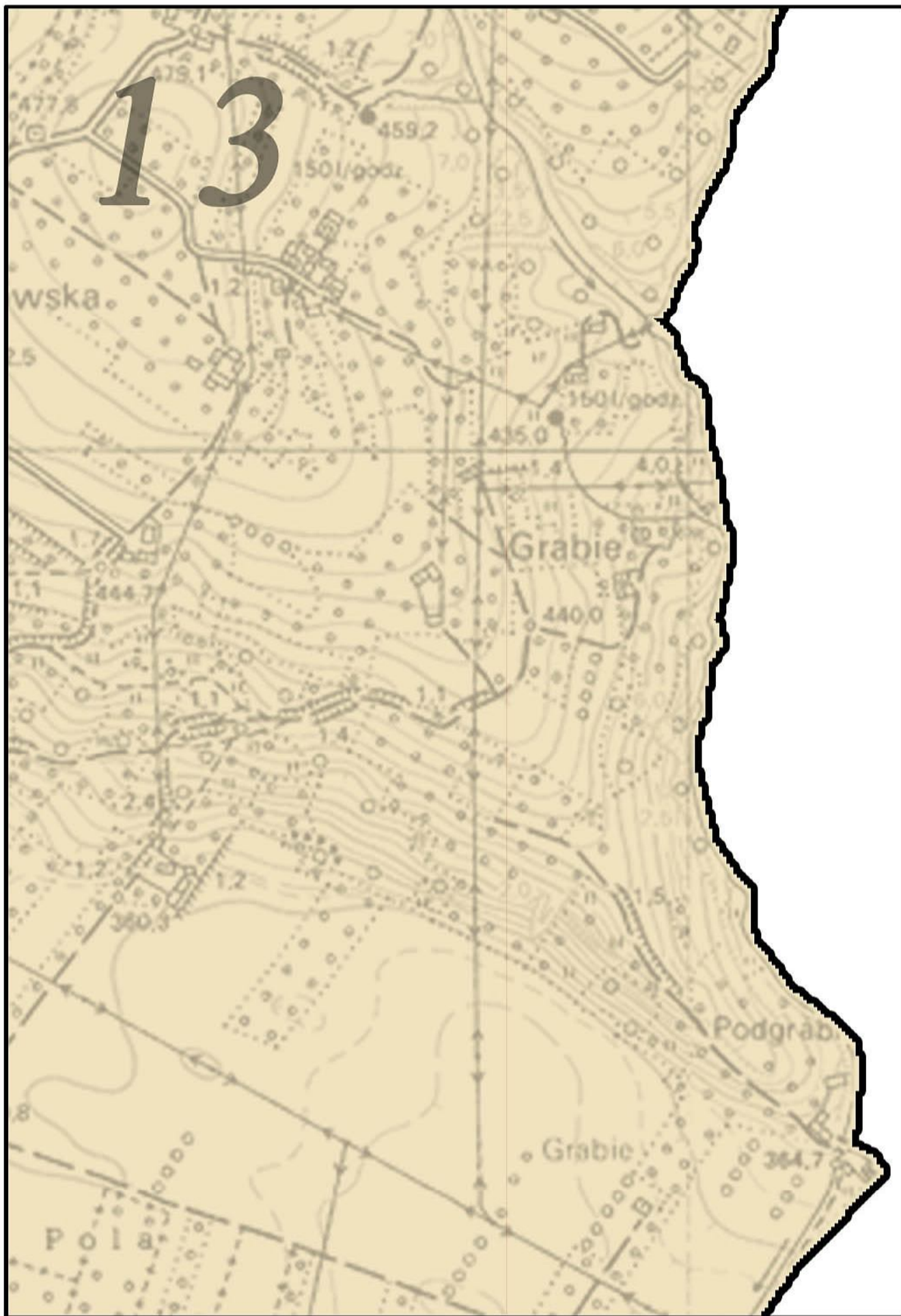

# 14



***OBSZAR ZDEG***



***OBSZAR REW***

Podziałka liniowa

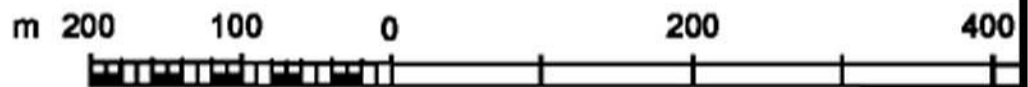

Podziałki kątów spadów

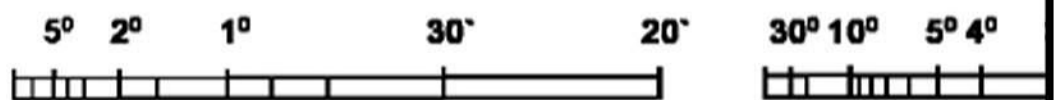

przy cięciu warstwic 2.5 m

przy





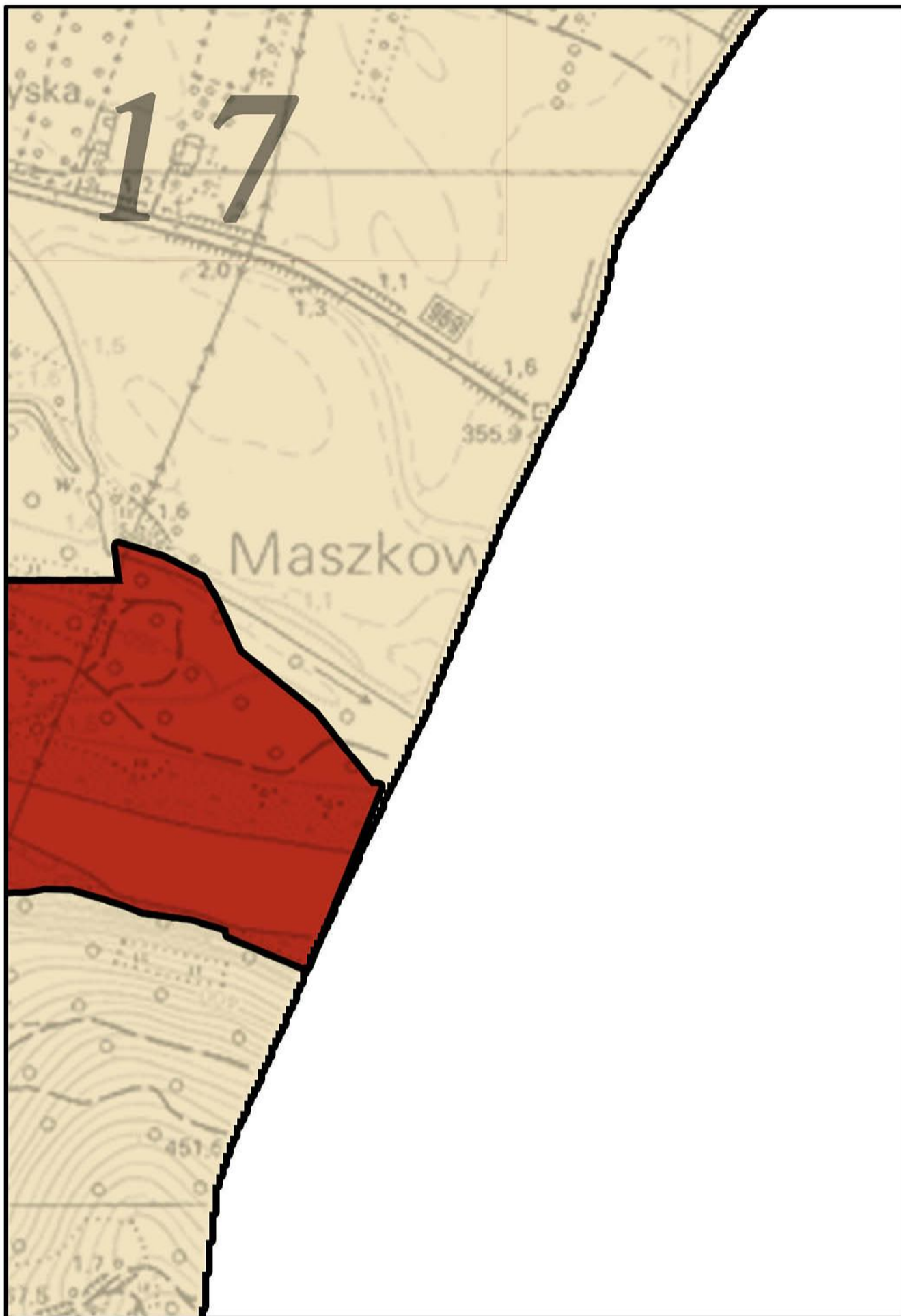

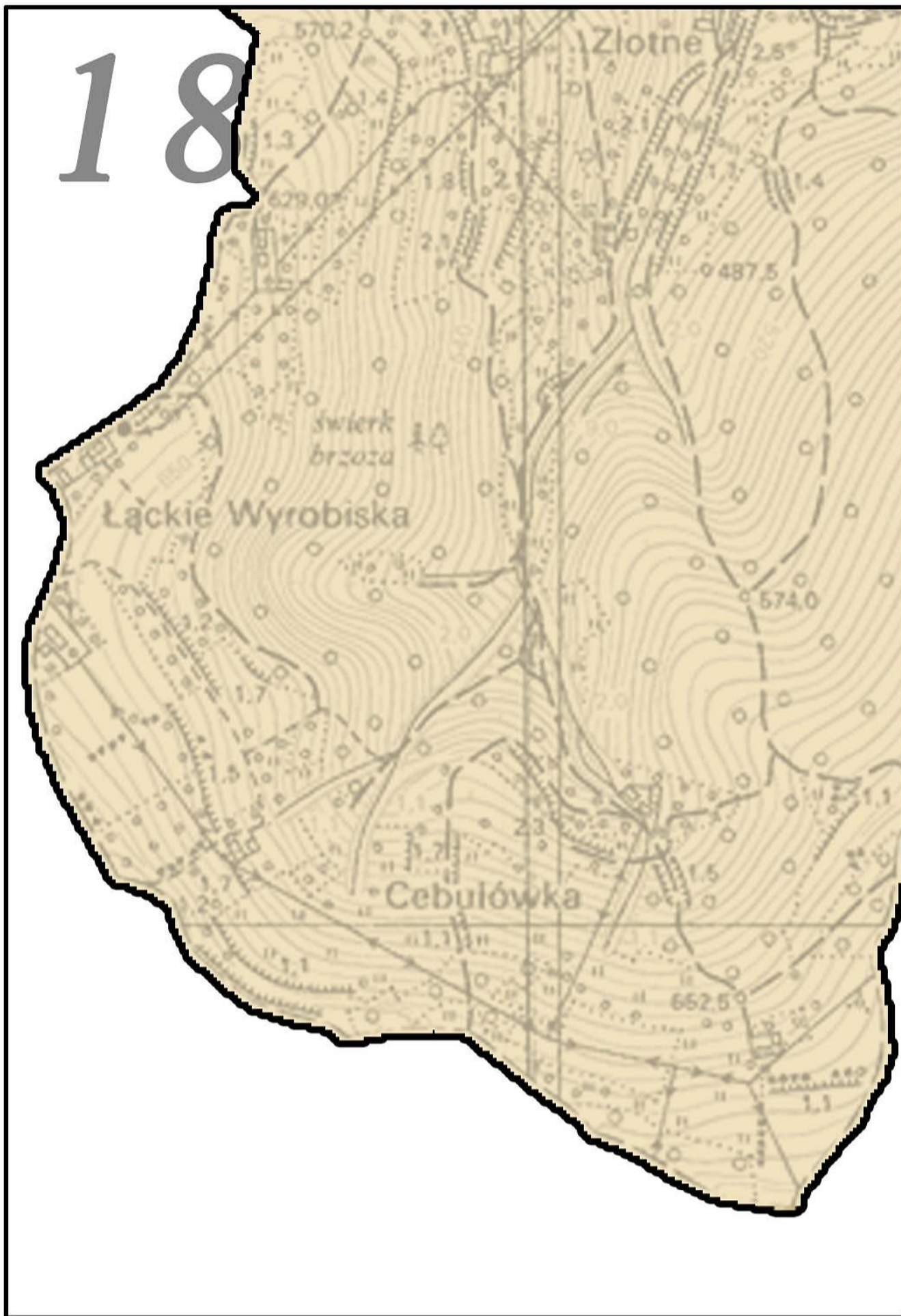

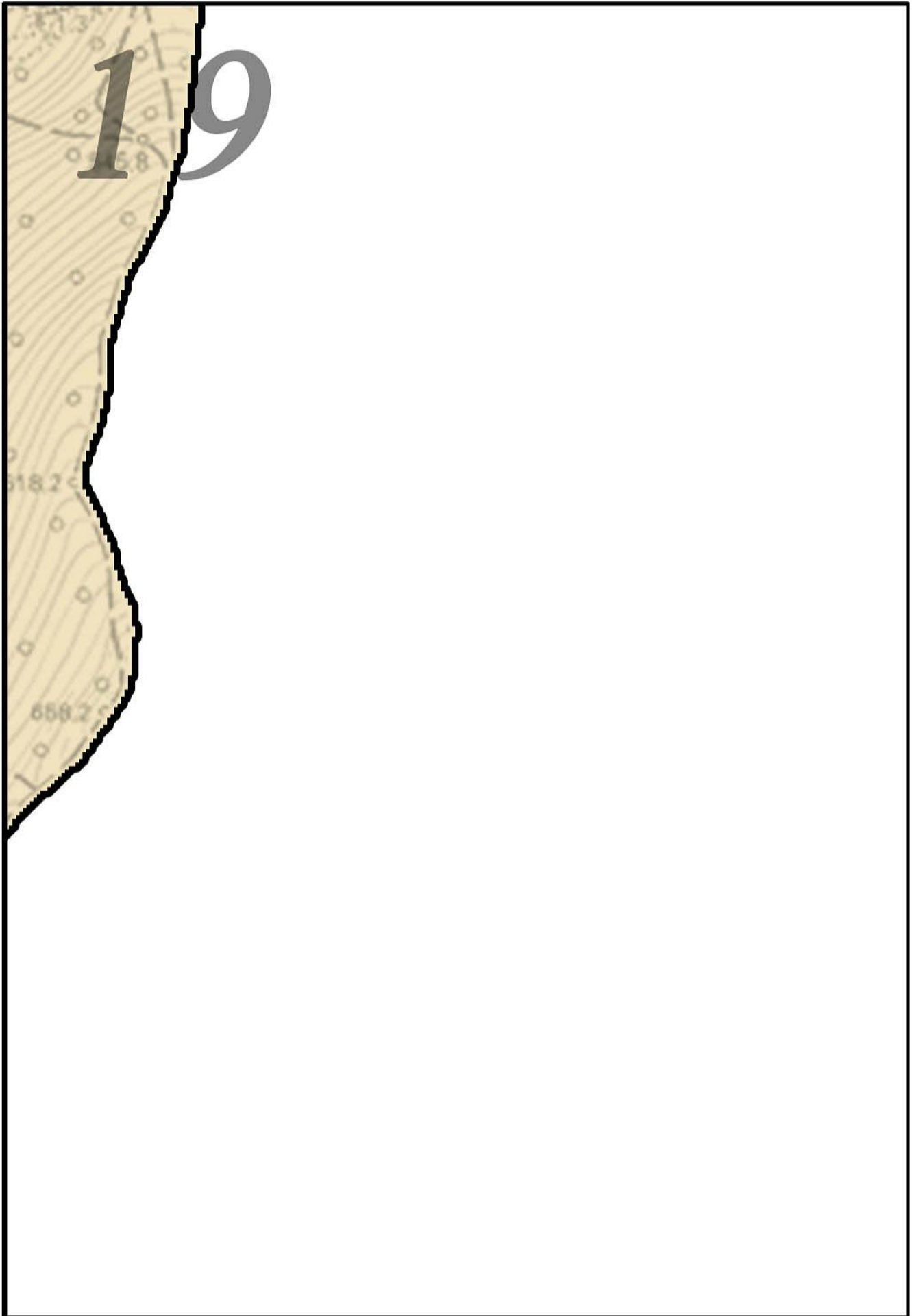

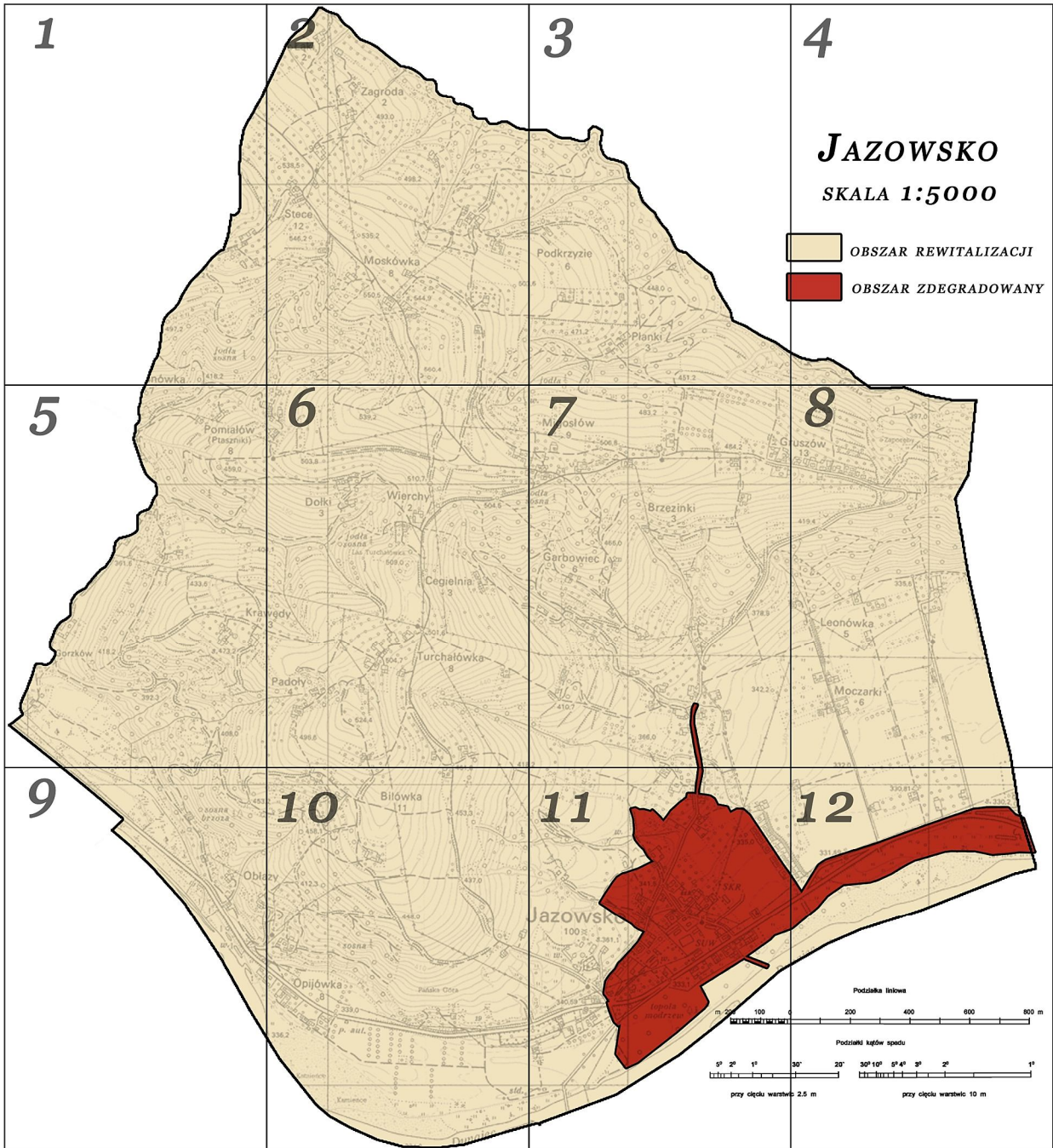

**1**

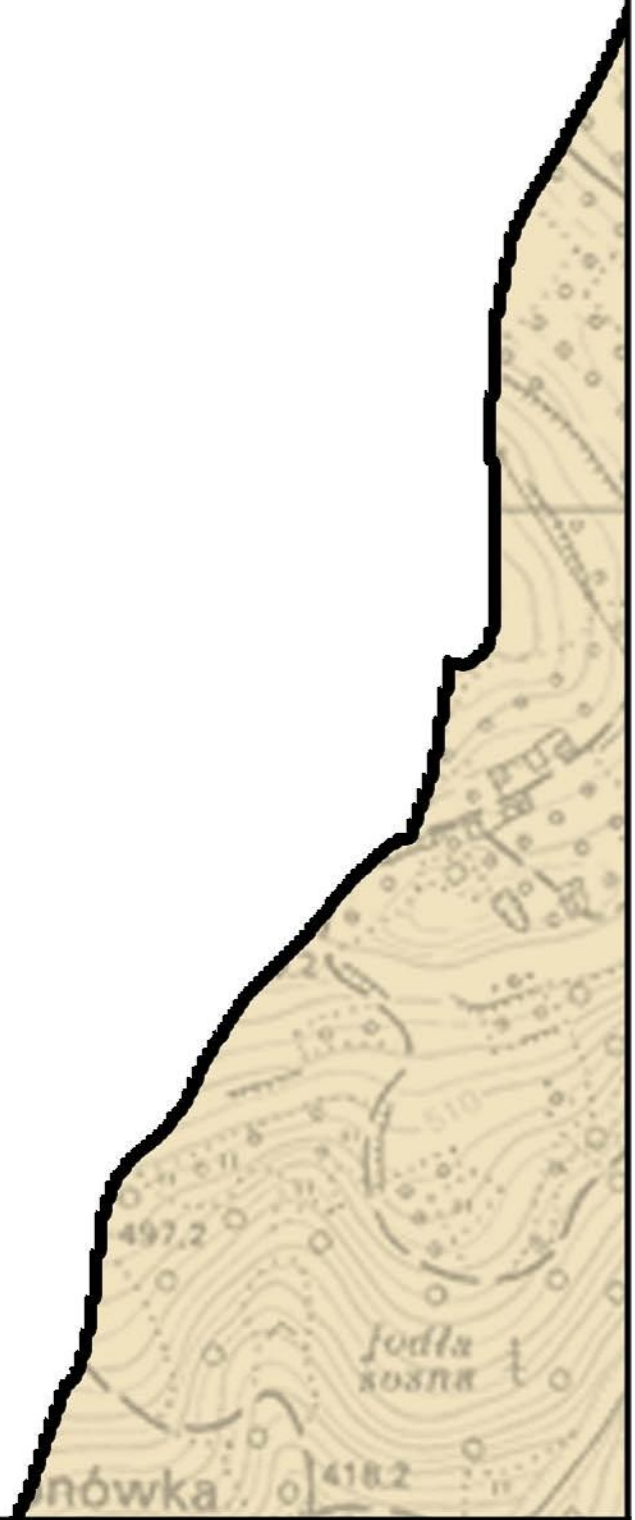

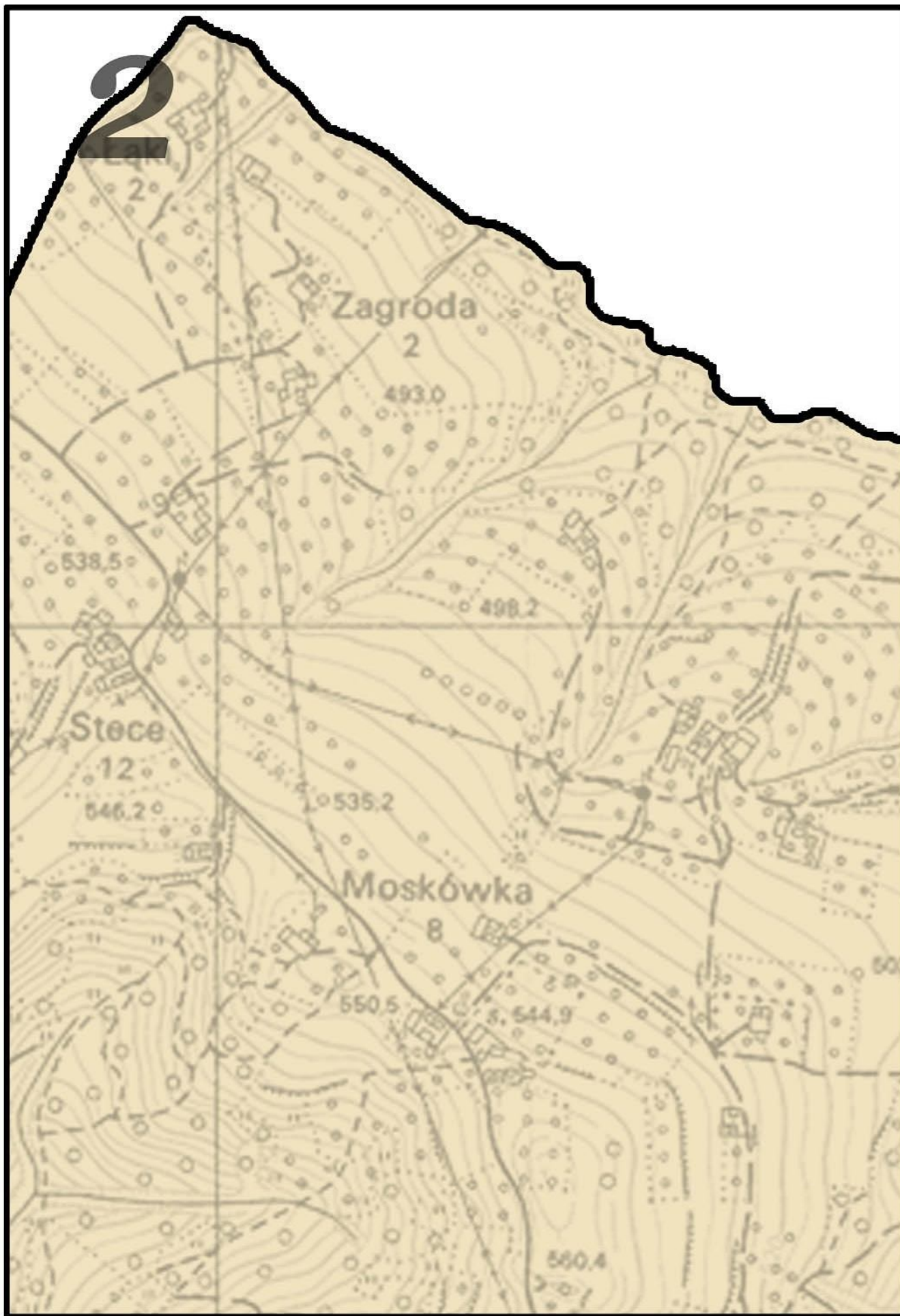

# 3



4

# ***JAZOWSKO***

***SKALA 1:5000***



***OBSZAR REWITALIZACJI***



***OBSZAR ZDEGRADOWANY***











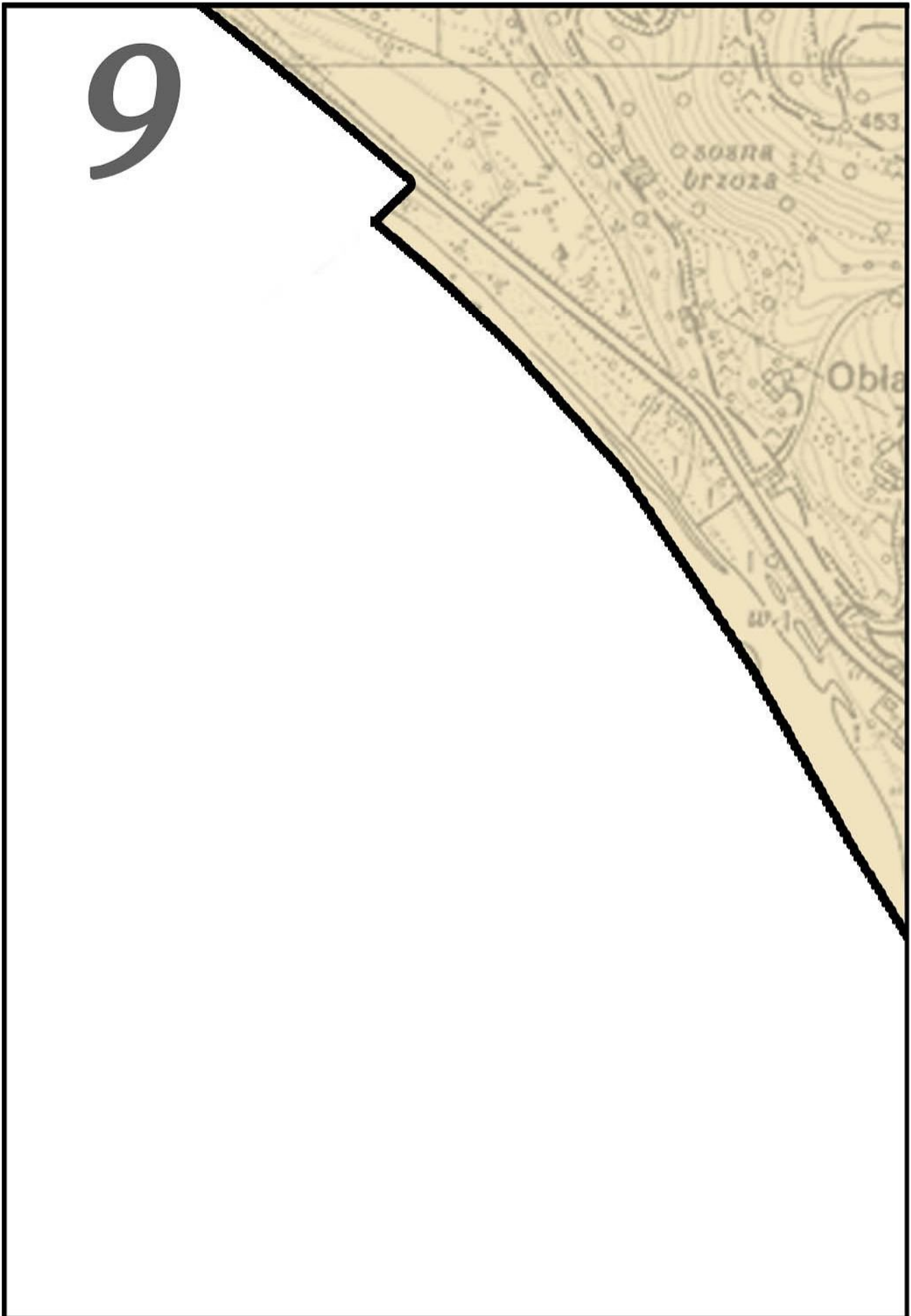



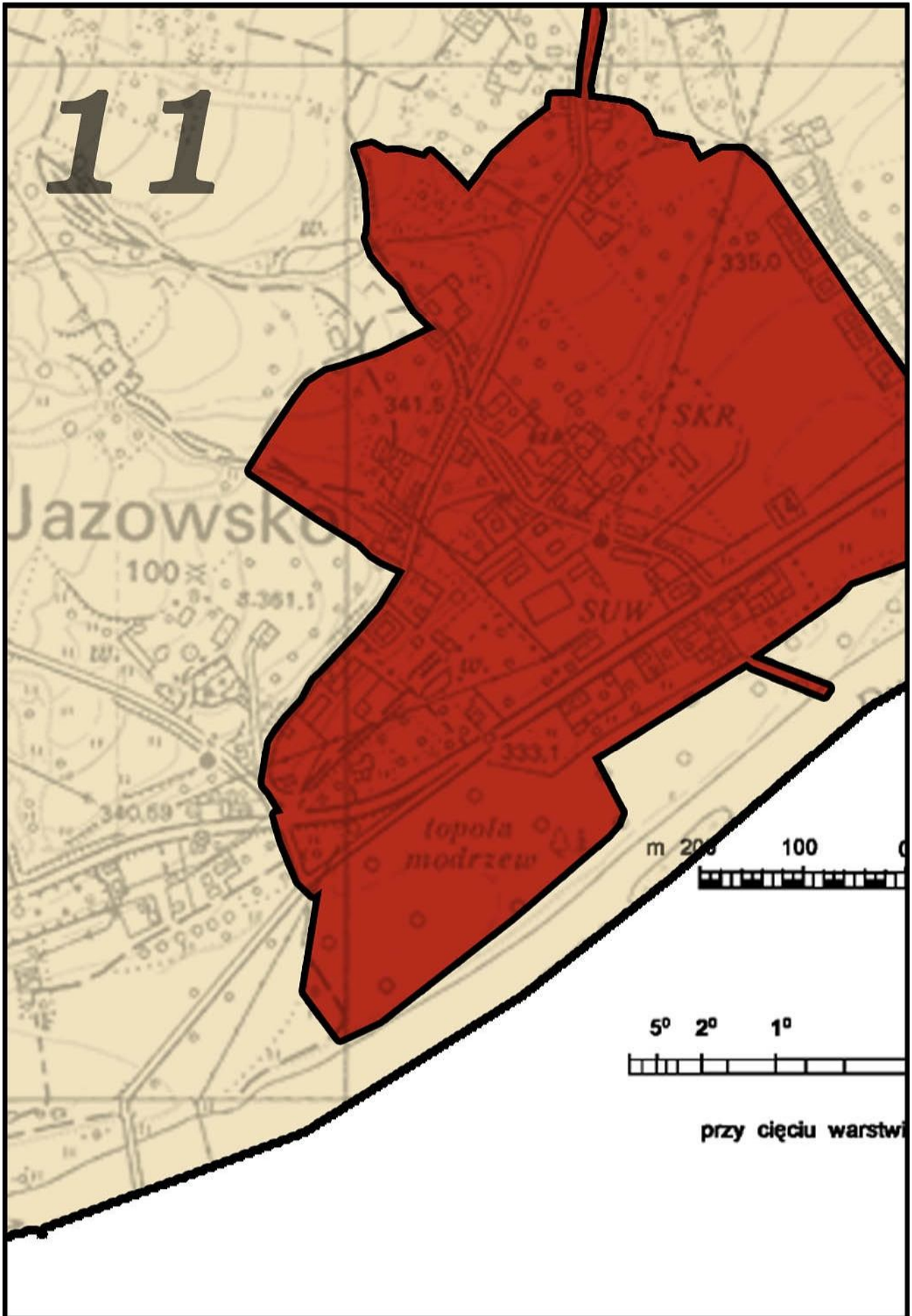

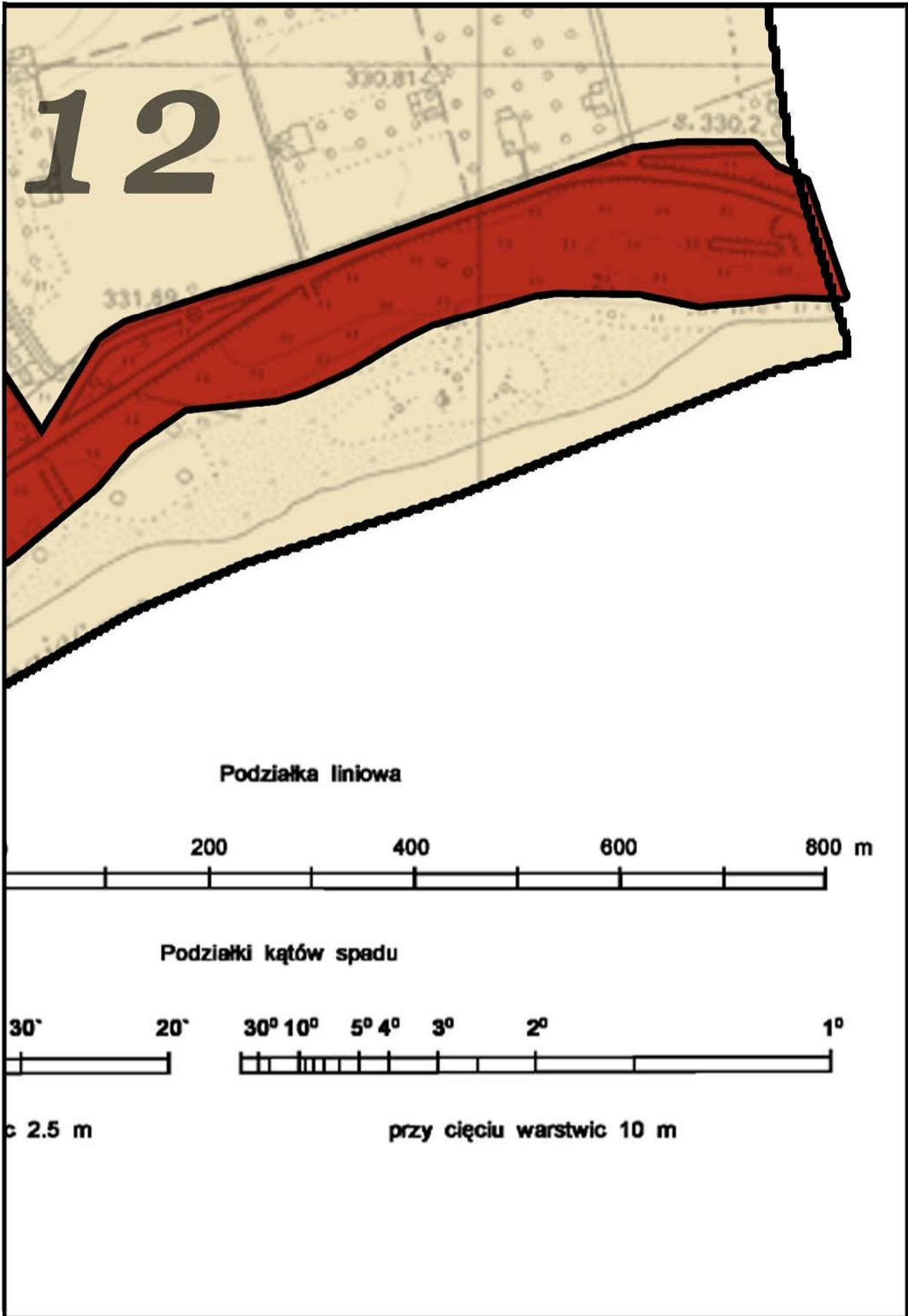

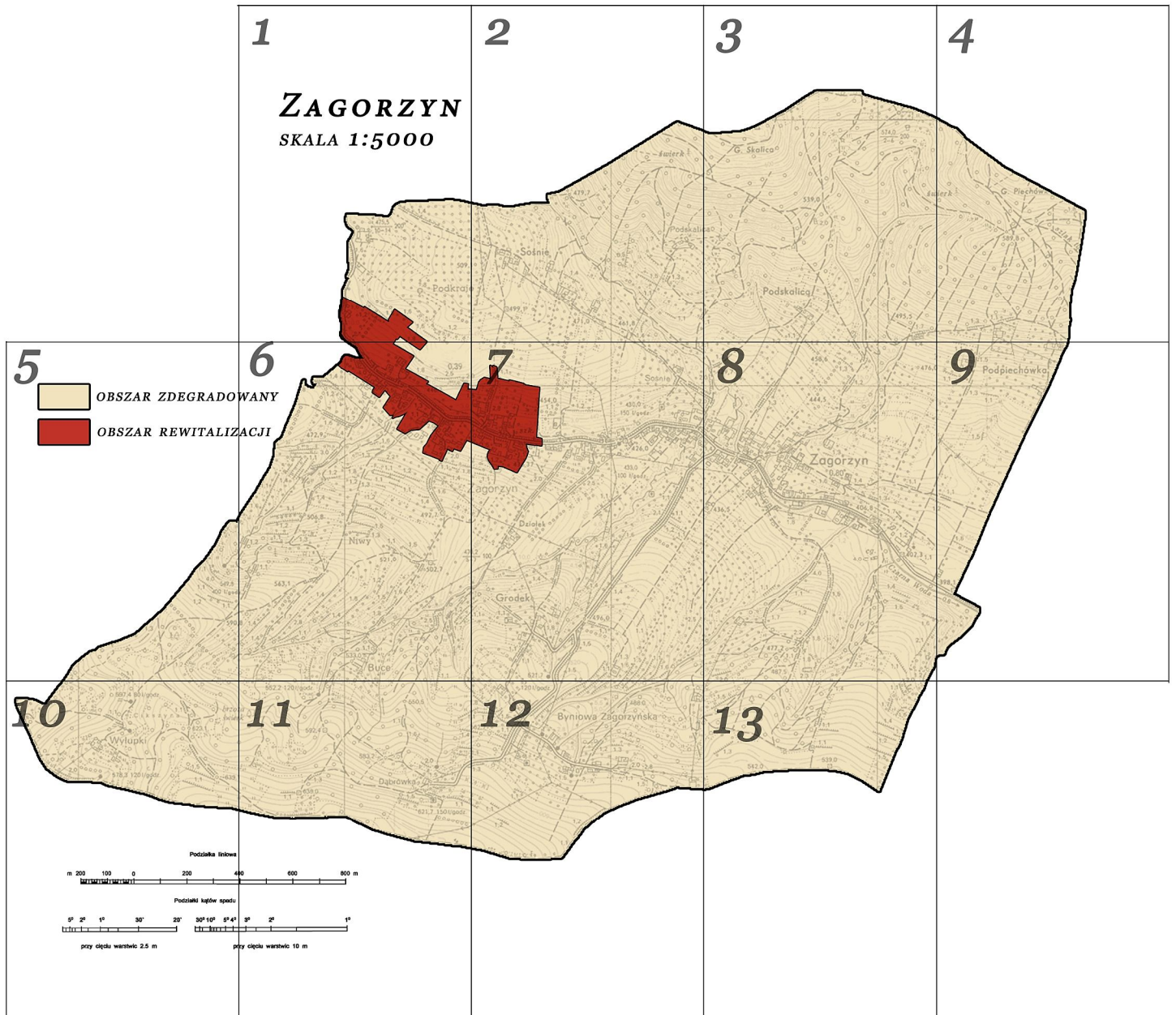

**1**

# **ZAGORZYN**

**SKALA 1:5000**

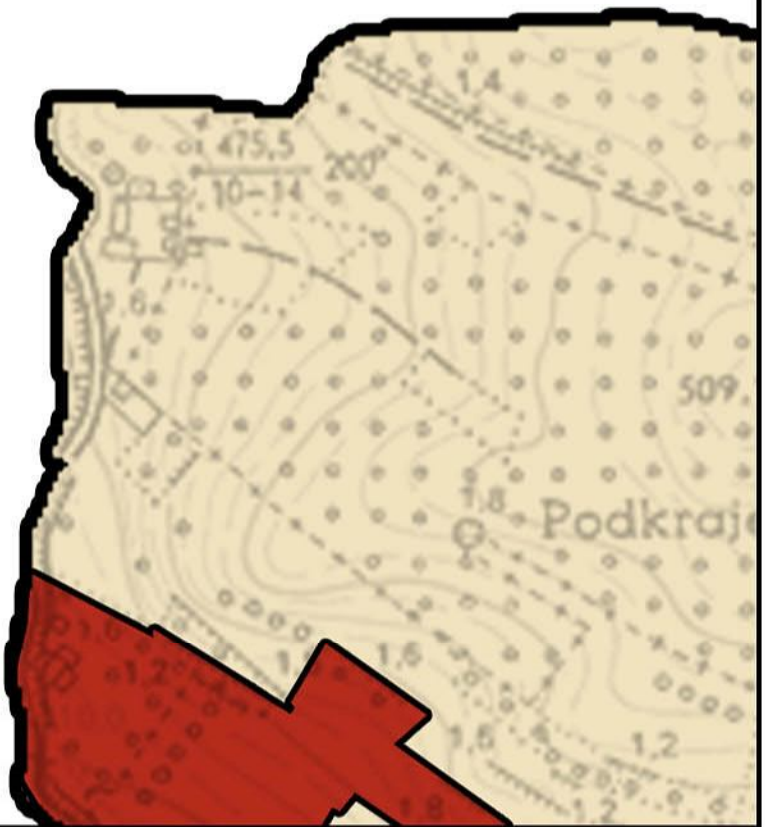

# 2

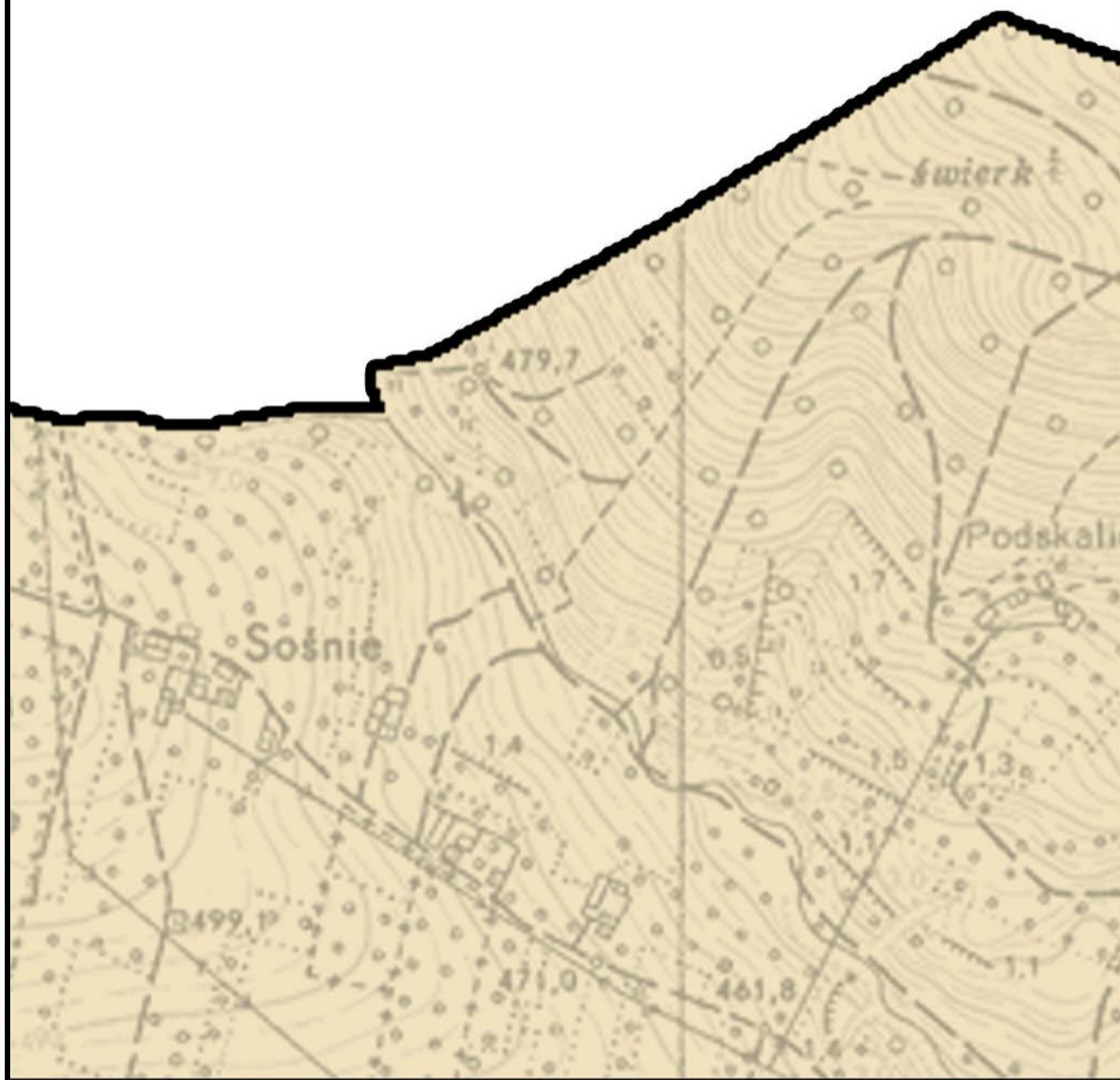

# 3

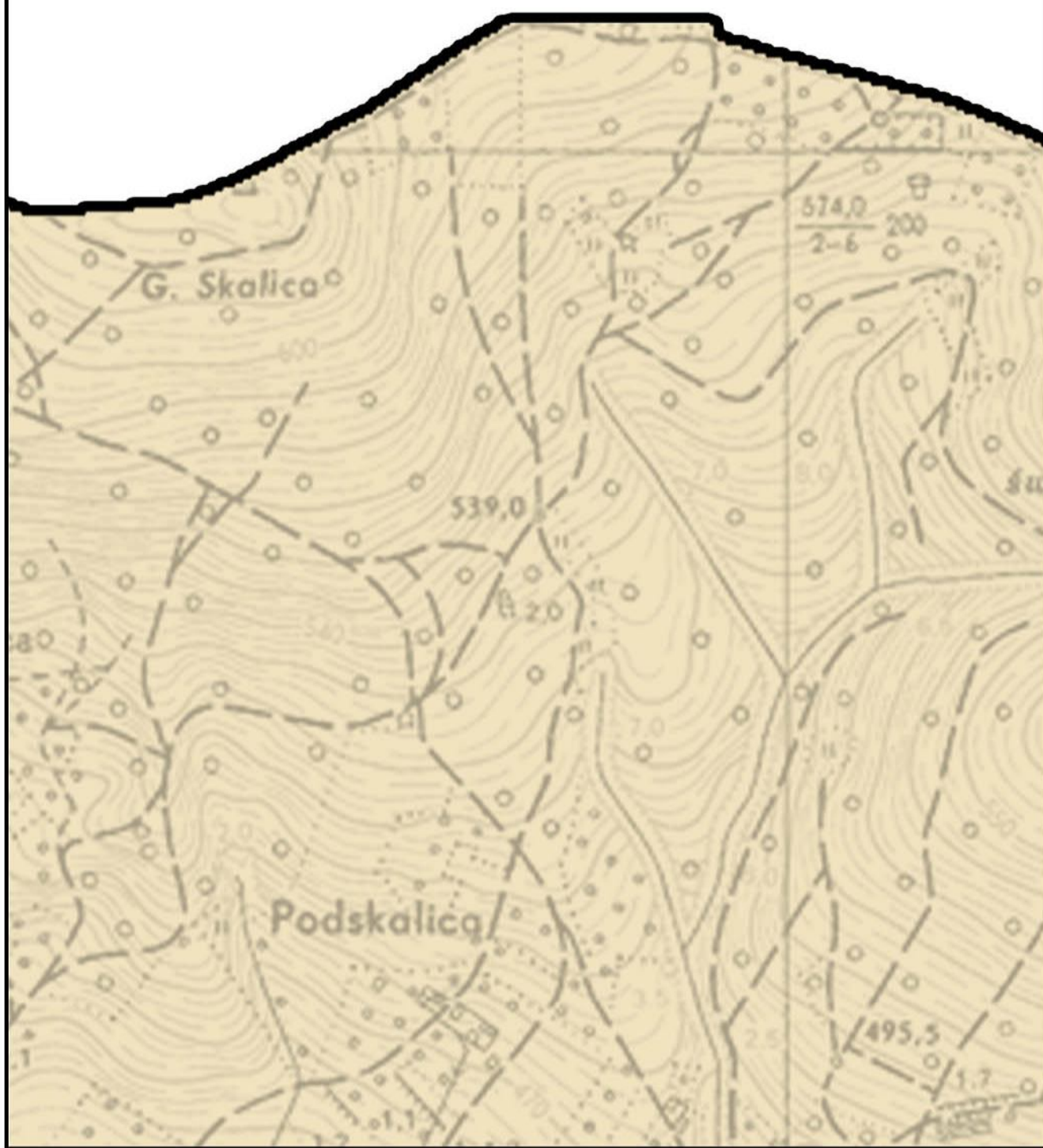

4



5



***OBSZAR ZDEGRADO***



***OBSZAR REWITALIZ***



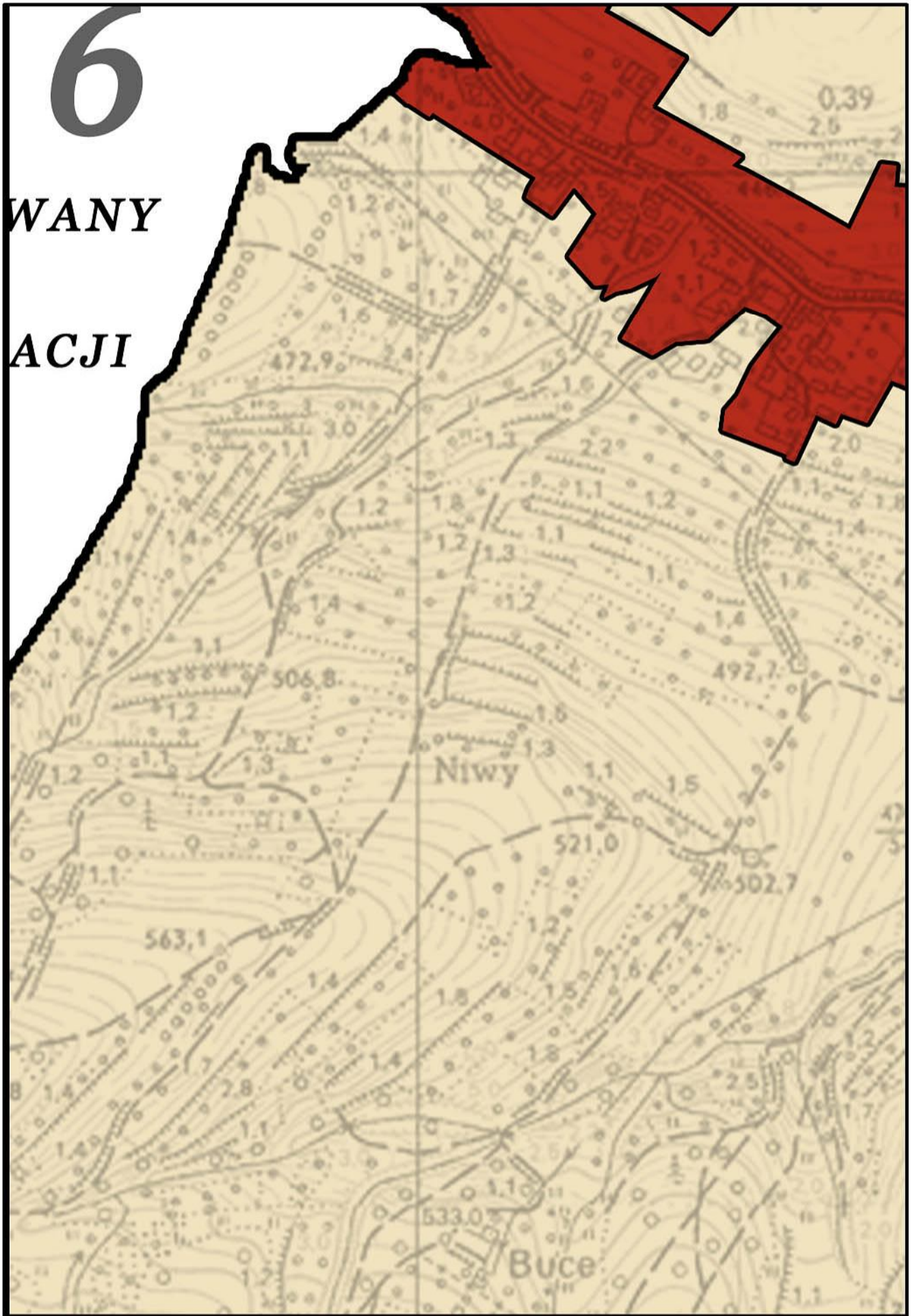

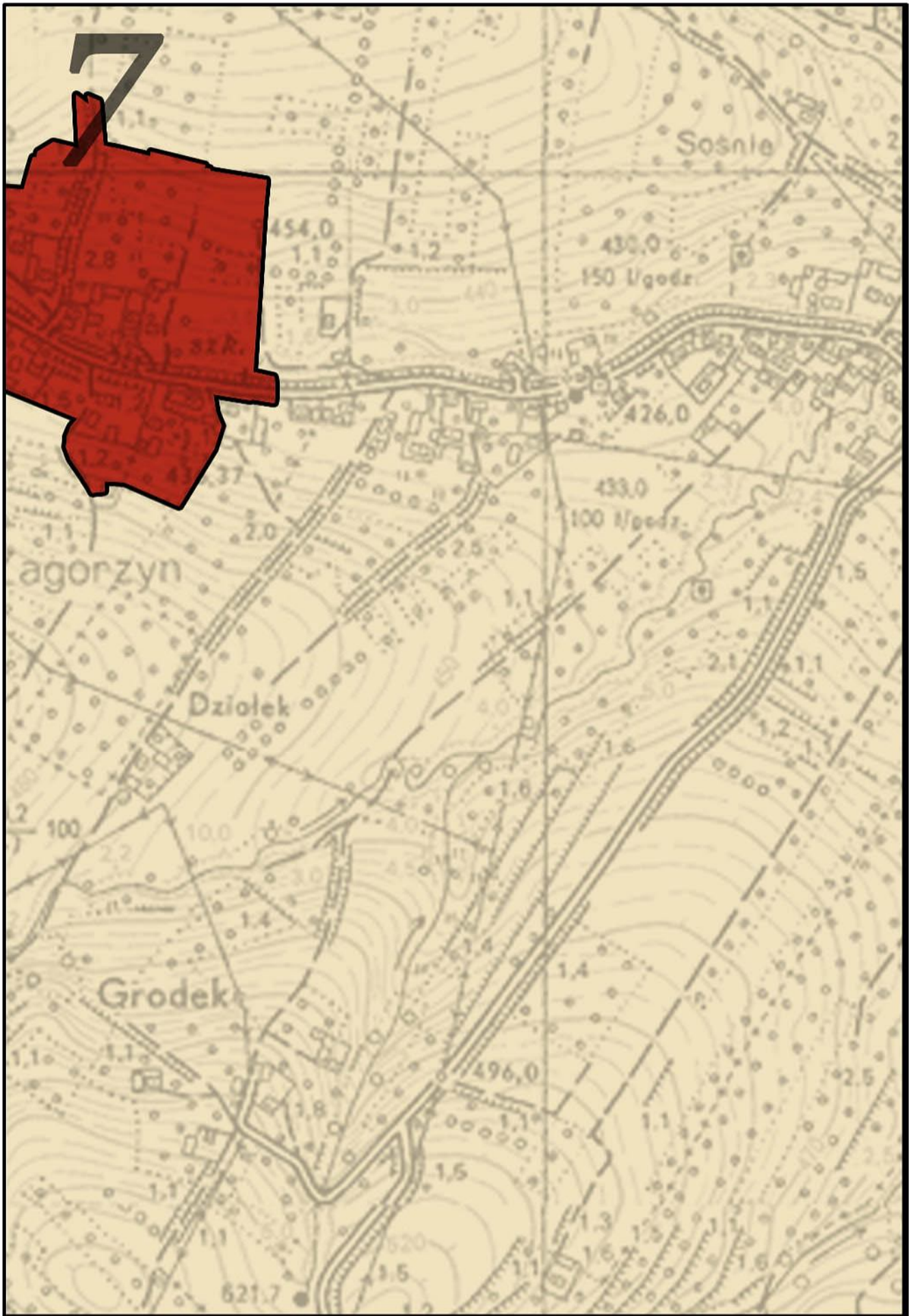

8



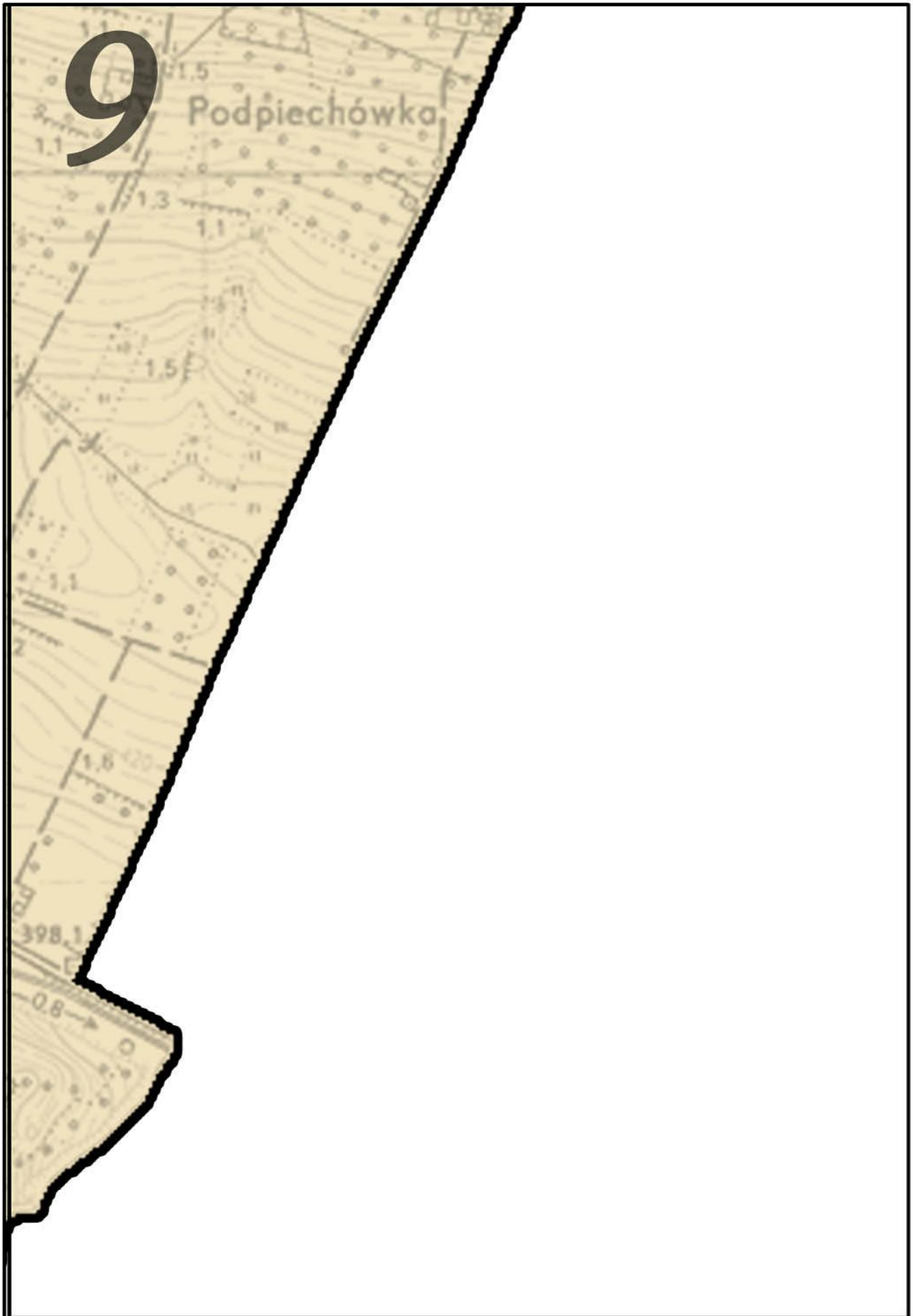

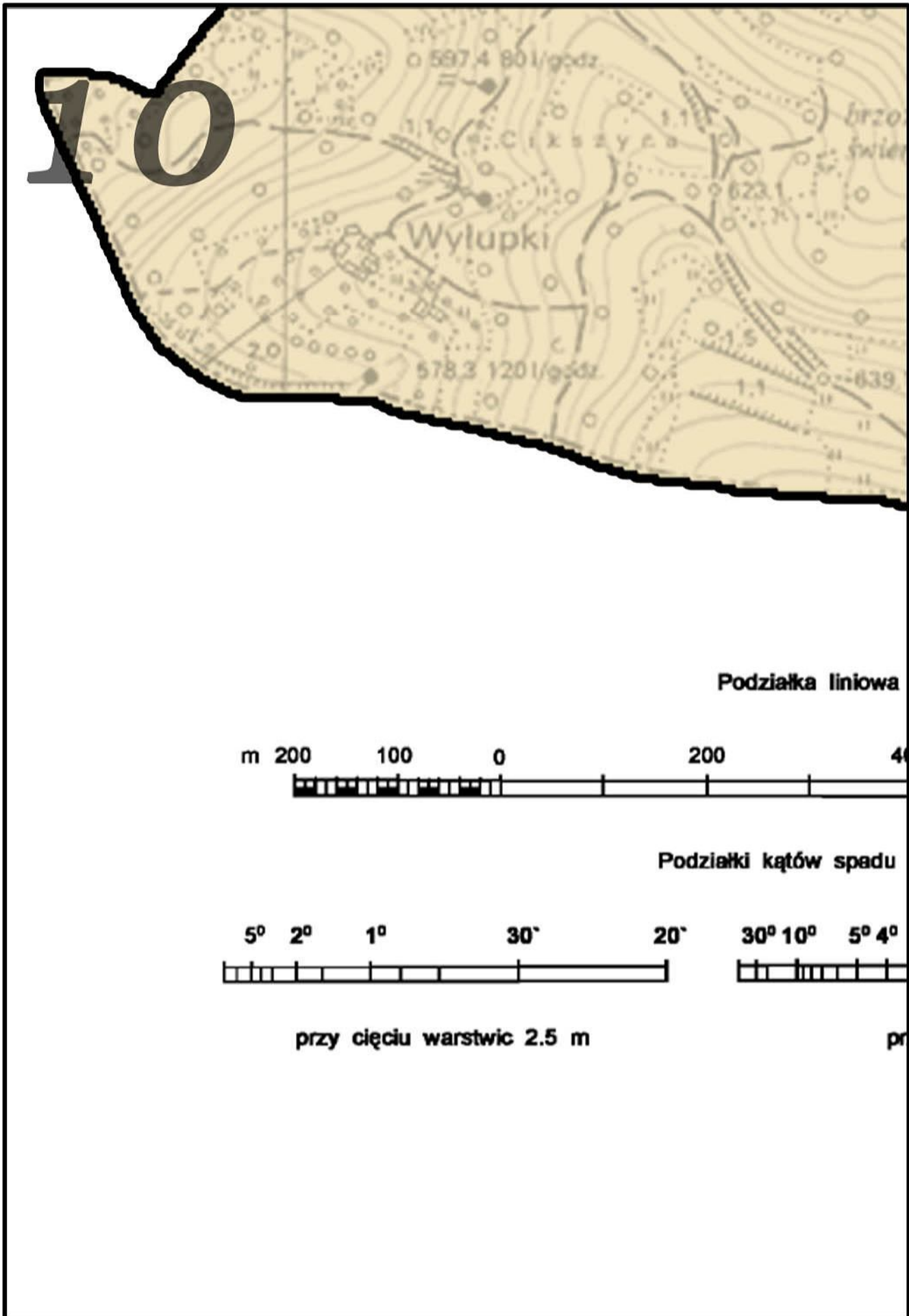

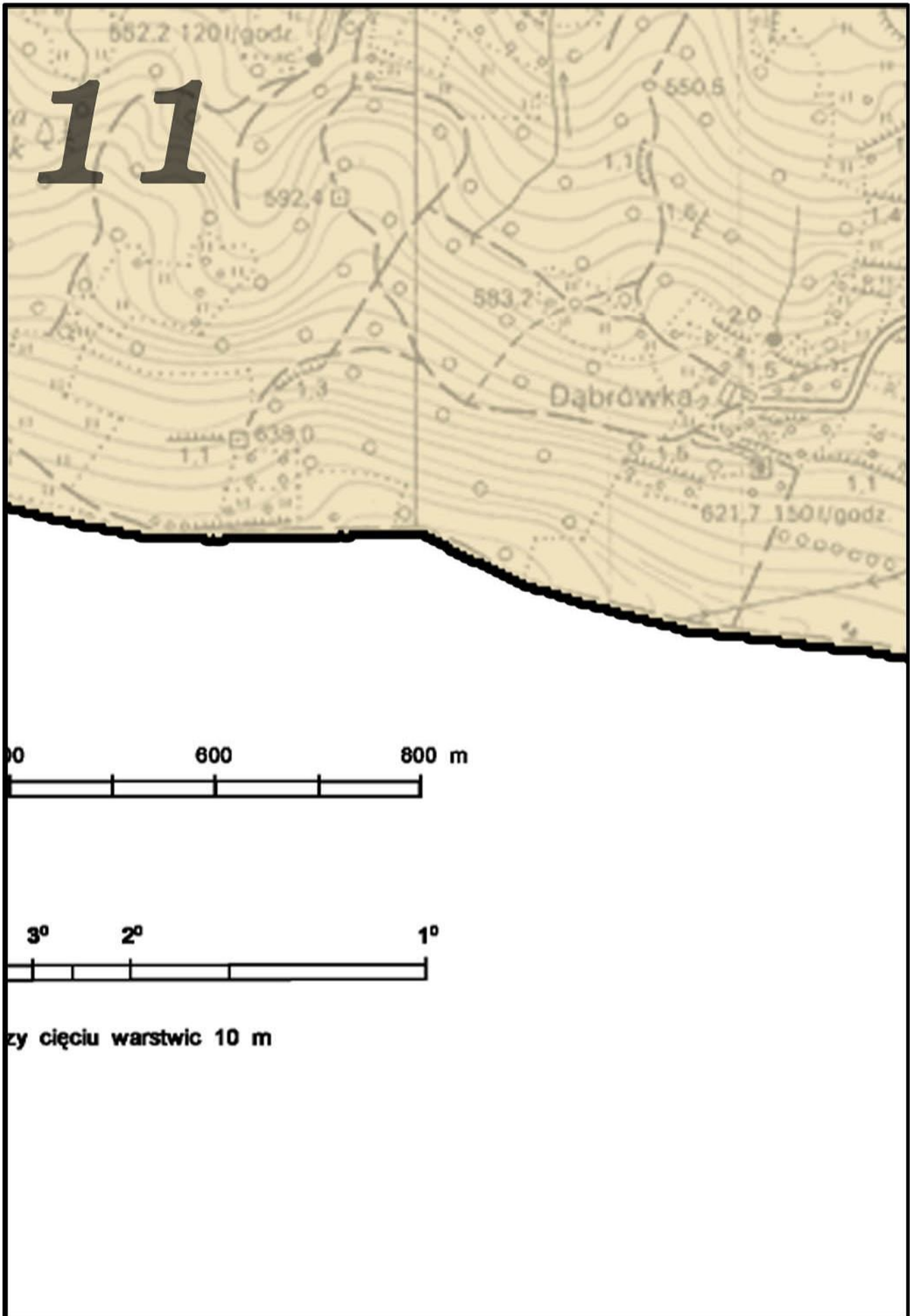

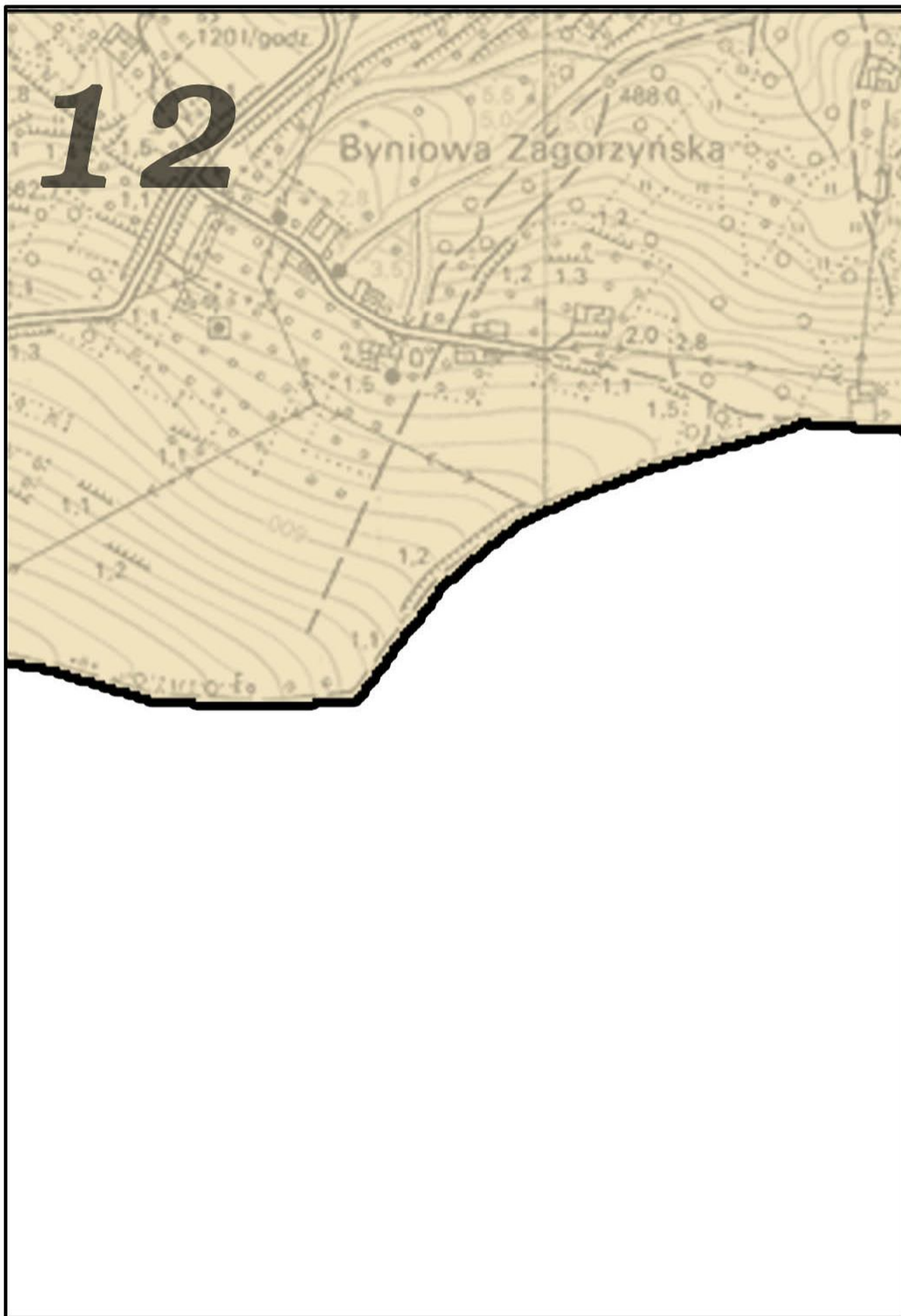



Przewodniczący Rady Gminy

**Bernadetta Wąchała - Gawelek**