



DZIENNIK URZĘDOWY

WOJEWÓDZTWA MAŁOPOLSKIEGO

Kraków, dnia 17 listopada 2022 r.

Poz. 7577

UCHWAŁA NR L/401/2022 RADY GMINY TOMICE

z dnia 28 października 2022 roku

w sprawie zaliczenia dróg do kategorii dróg gminnych i ustalenia ich przebiegu

Na podstawie art. 18 ust. 2 pkt 15 ustawy z dnia 8 marca 1990 r. o samorządzie gminnym (tekst jedn. Dz. U. z 2022 r. poz. 559 ze zm.) oraz art. 7 ust. 1-3 ustawy z dnia 21 marca 1985 r. o drogach publicznych (tekst jedn. Dz. U. z 2022 r. poz. 1693 ze zm.), po zasięgnięciu opinii Zarządu Powiatu w Wadowicach, Rada Gminy Tomice uchwala, co następuje:

§ 1. 1. Zalicza się do kategorii dróg gminnych, drogi wewnętrzne wymienione w wykazie stanowiącym załącznik Nr 1 do niniejszej uchwały.

2. Ustala się położenie i przebieg dróg, o których mowa w ust. 1, zgodnie z oznaczeniem w tabeli i na mapach stanowiących załączniki Nr 1-11 do niniejszej uchwały.

§ 2. Wykonanie uchwały powierza się Wójtowi Gminy Tomice.

§ 3. Uchwała wchodzi w życie po upływie 14 dni od dnia ogłoszenia w Dzienniku Urzędowym Województwa Małopolskiego.

Wiceprzewodniczący Rady Gminy

Maciej Mrowiec

Załącznik Nr 1 do uchwały Nr L/401/2022
Rady Gminy Tomice
z dnia 28 października 2022 r.

WYKAZ DRÓG PUBLICZNYCH
zaliczonych do kategorii dróg gminnych

Lp.	Numeracja wewnętrzna	Nazwa drogi	Opis przebiegu drogi - objaśnienia: # - skrzyżowanie, DK - droga krajowa, DW - droga wojewódzka, DP - droga powiatowa, DG - droga gminna	Numery działek ewidencyjnych	Długość [km]	Nr załącznika
1	G000018	Tomice - dr. k/Kalińskiego (przecznica ul. Wrzosowej)	Od # DG G000011 do dz. ew. nr 809/28	809/23	0,084	2
2	G000059	Woźniki- dr. k/Wyrobisza, Spiesznej, Łopateckiego (przecznica ul. Wspólnej)	Od # DP 1770 K do dz. ew. nr 441	439/2, 1910/4	0,059	3
3	G000073	Witanowice - ul. Podgórze	Od # DP 1778 K do dz. ew. nr 1124/7	1763/1, 1137, 1147, 1124/12	0,357	4
4	G000090	Zygodowice - dr. k/Wiktora (przecznica ul. Głównej)	Od # DP 1772 K do dz. ew. nr 1237	1243	0,254	5
5	G000107	Tomice - ul. Podgórska	Od # DP 1766 K do dz. ew. nr 724/164	724/165	0,331	6
6	G000114.2	Tomice - ul. Spokojna Łącznik 1	Od # DP 1766 K do DG G000114.1	555/14	0,055	7
7	G000120	Tomice - ul. Sadowa	Od # DG G000006.1 do dz. ew. nr 863/8	865/18, 1414/4	0,368	8
8	G000123	Tomice - ul. Wesoła	Od # DG G000001 do dz. ew. nr 455/2	1176, 450/7, 454/3, 1402/1	0,286	9
9	G000124	Tomice - ul. Świętego Jakuba	Od # DG G000009 do # DG G000009	1172/4, 1183/4	0,241	10
10	G000129	Tomice - dr. do Kuci (przecznica ul. Podlesie)	Od # DG G000005 do dz. ew. nr 98/3	97/7	0,225	11

Wiceprzewodniczący Rady Gminy

Maciej Mrowiec

Załącznik Nr 2 do uchwały Nr L/401/2022

Rady Gminy Tomice

z dnia 28 października 2022 r.

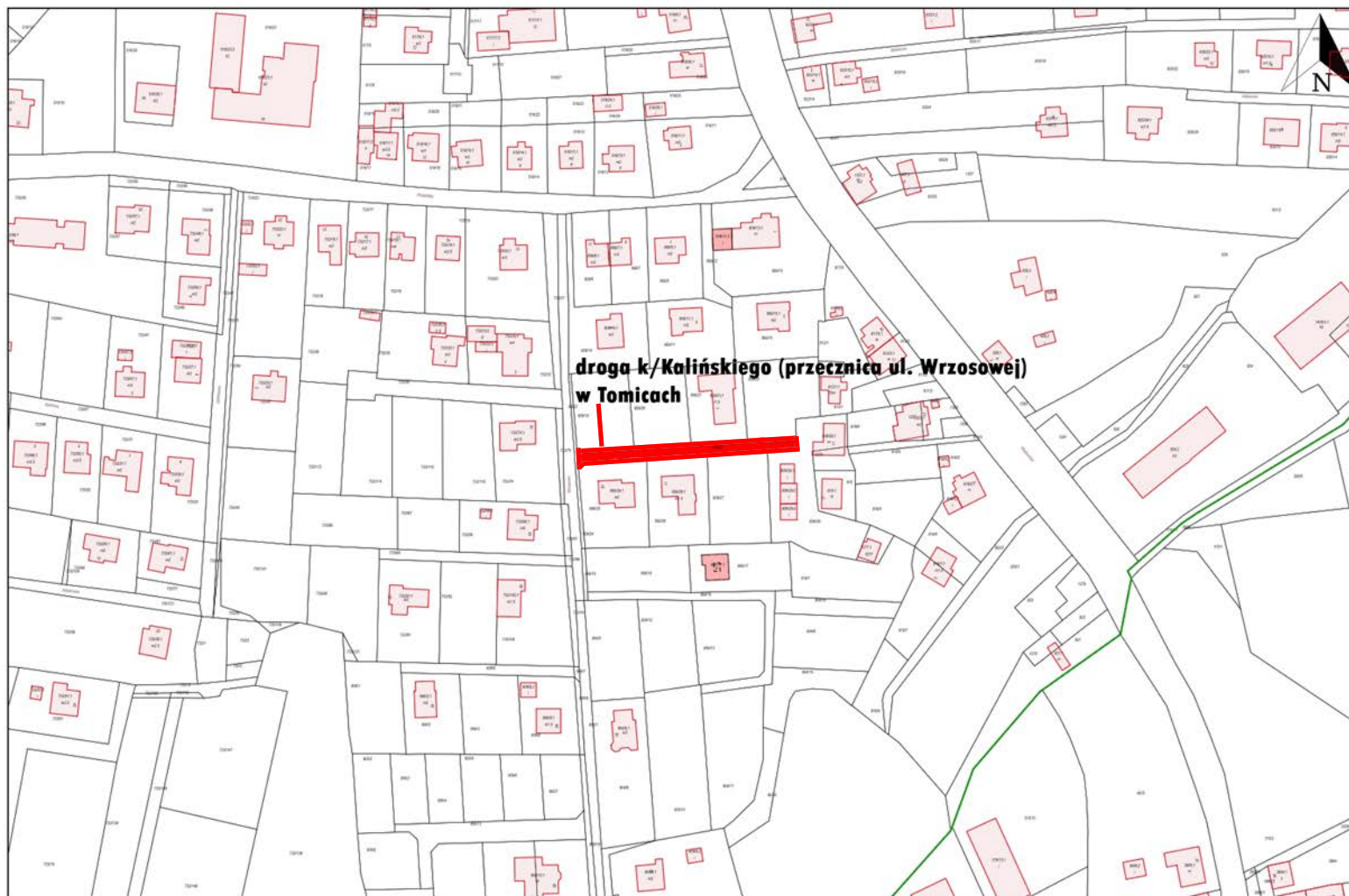

Załącznik Nr 3 do uchwały Nr L/401/2022

Rady Gminy Tomice

z dnia 28 października 2022 r.

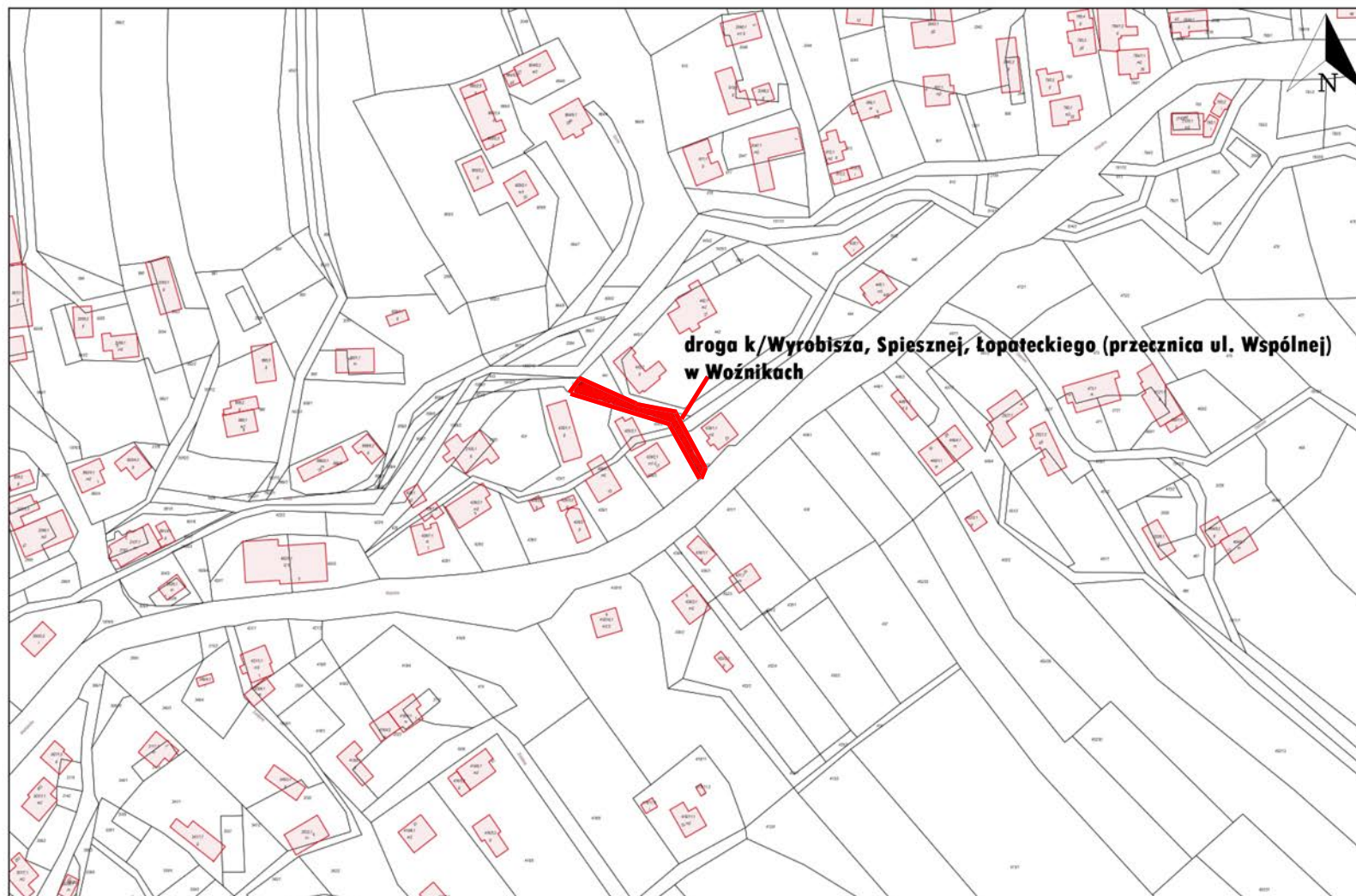

Załącznik Nr 4 do uchwały Nr L/401/2022

Rady Gminy Tomice

z dnia 28 października 2022 r.

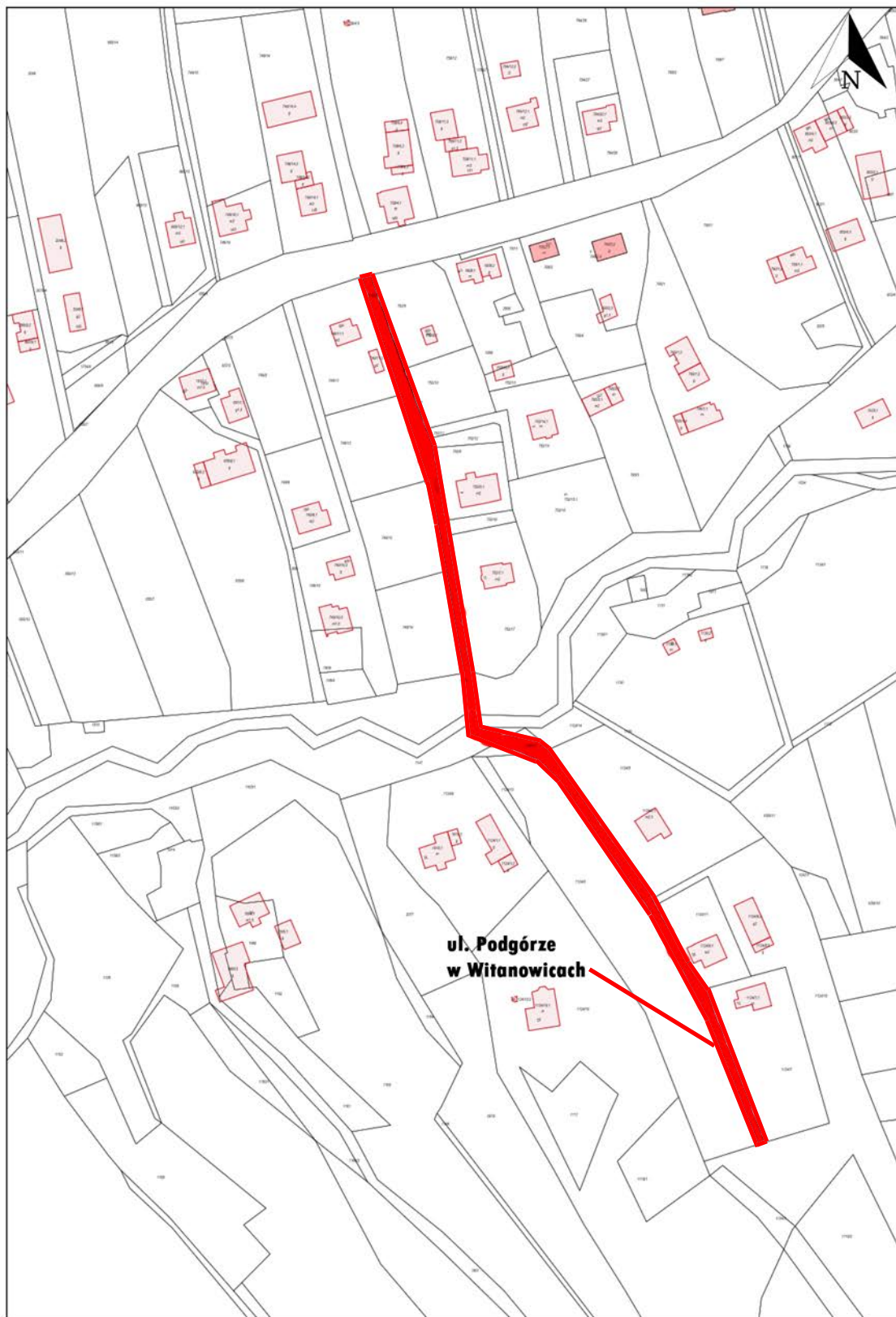

Załącznik Nr 5 do uchwały Nr L/401/2022

Rady Gminy Tomice

z dnia 28 października 2022 r.

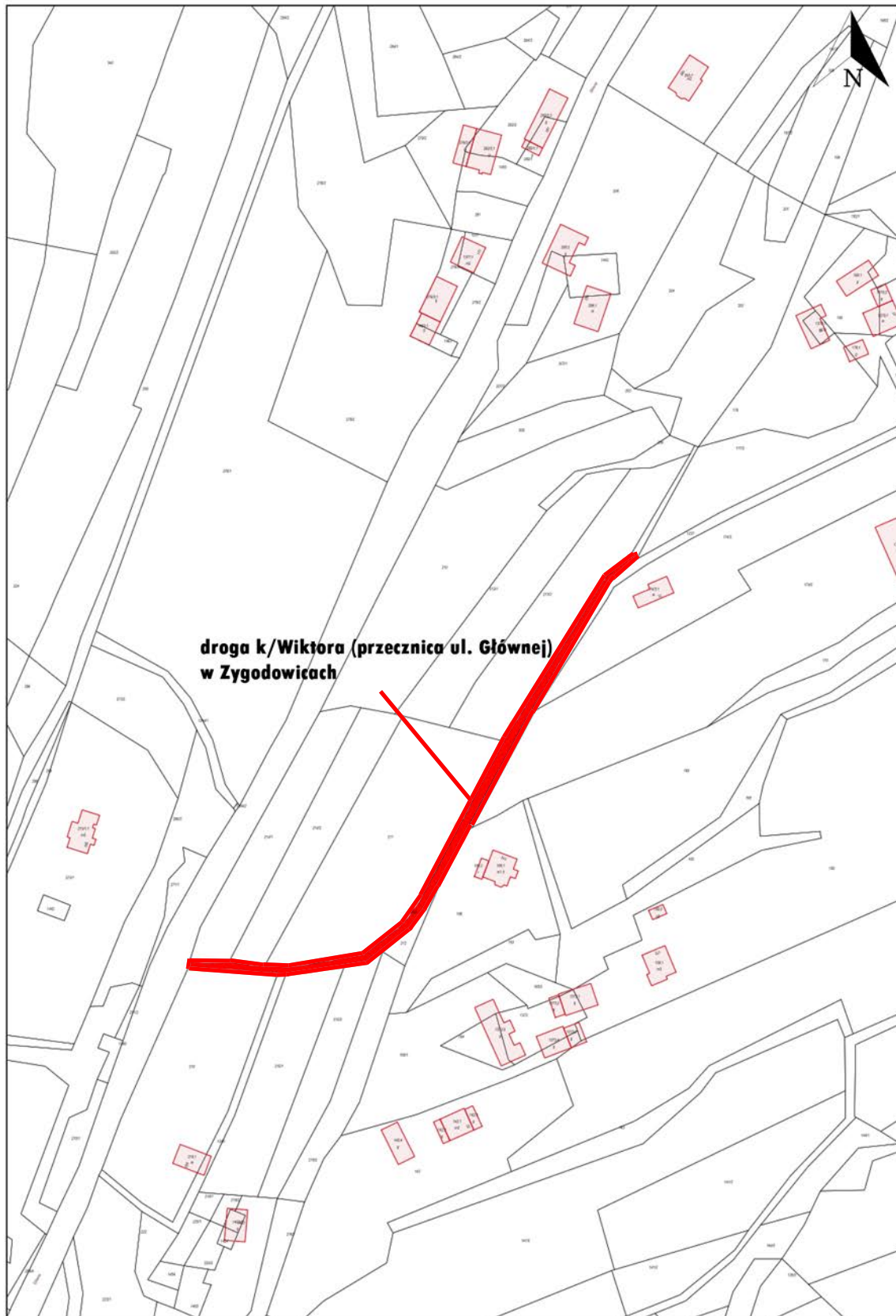

Załącznik Nr 6 do uchwały Nr L/401/2022

Rady Gminy Tomice

z dnia 28 października 2022 r.

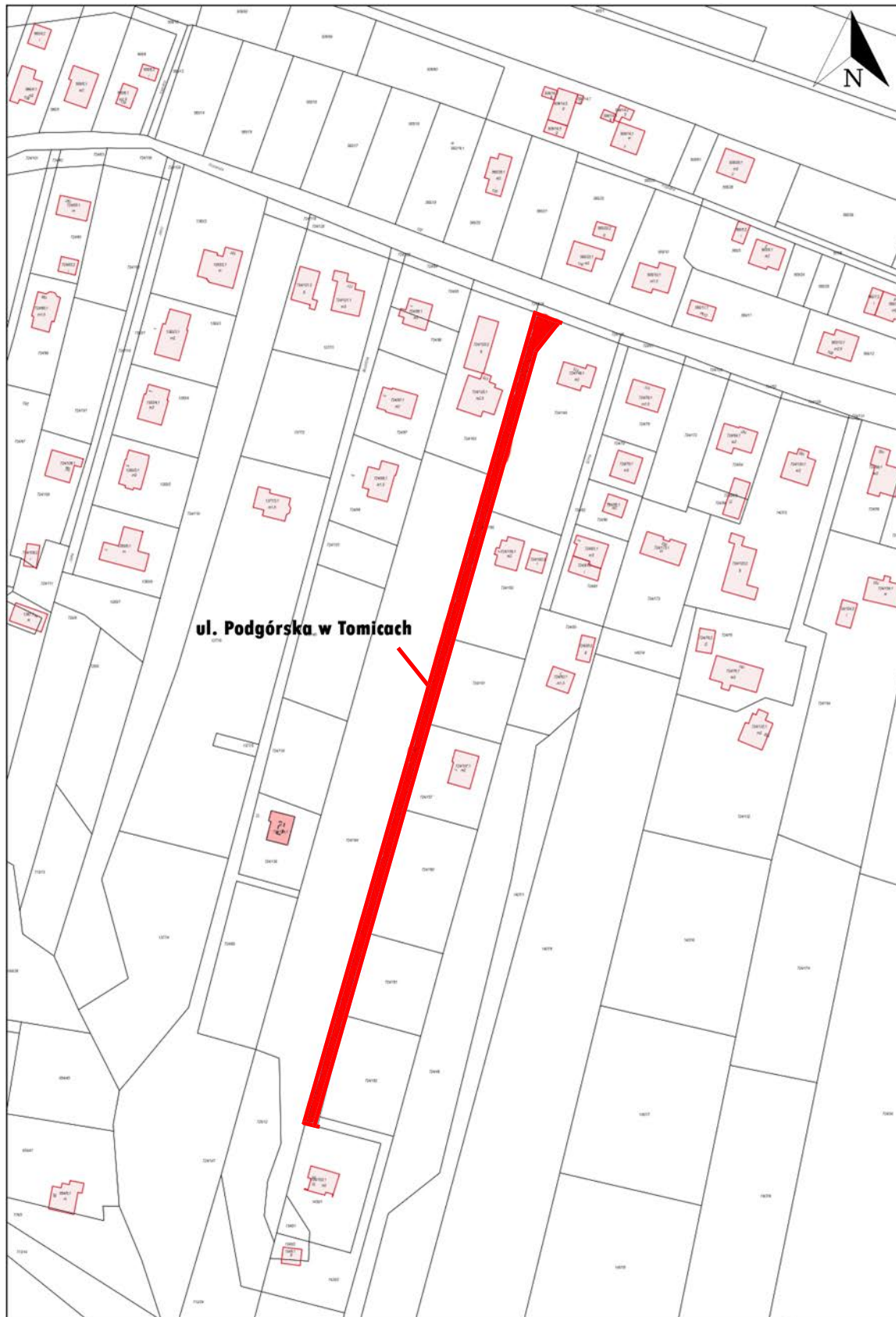

Załącznik Nr 7 do uchwały Nr L/401/2022

Rady Gminy Tomice

z dnia 28 października 2022 r.



Załącznik Nr 8 do uchwały Nr L/401/2022

Rady Gminy Tomice

z dnia 28 października 2022 r.

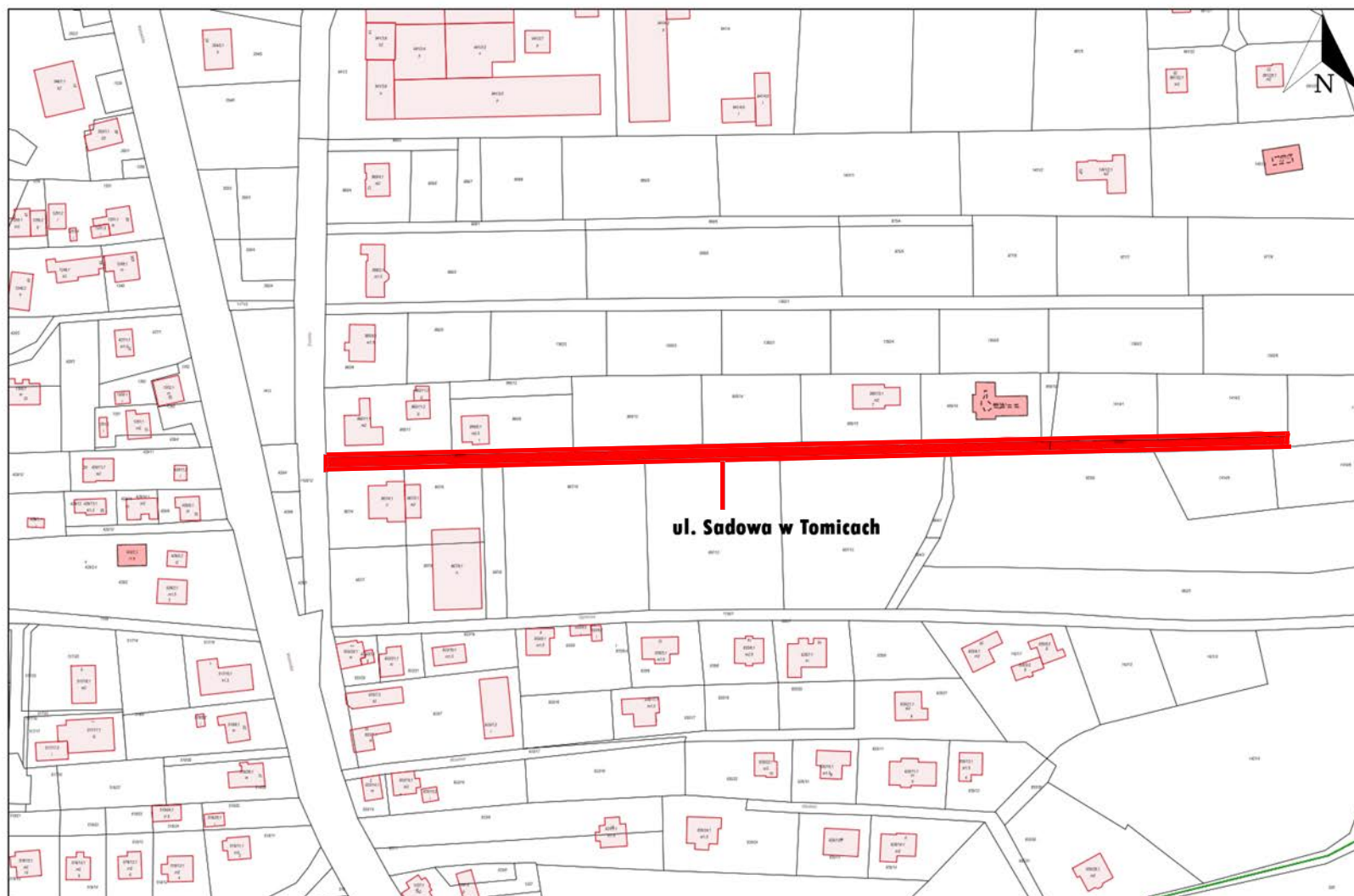

Załącznik Nr 9 do uchwały Nr L/401/2022

Rady Gminy Tomice

z dnia 28 października 2022 r.

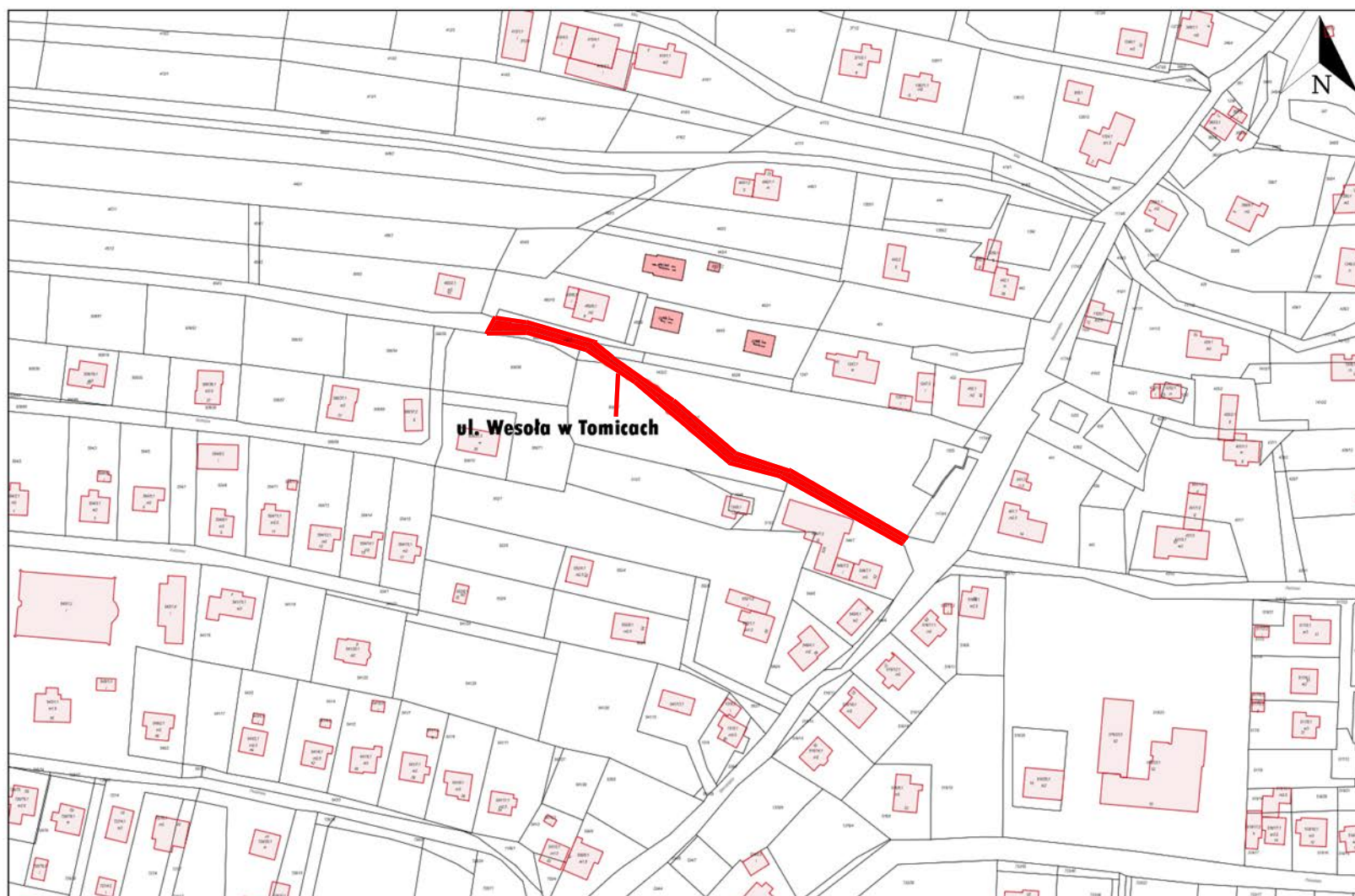

Załącznik Nr 10 do uchwały Nr L/401/2022

Rady Gminy Tomice

z dnia 28 października 2022 r.

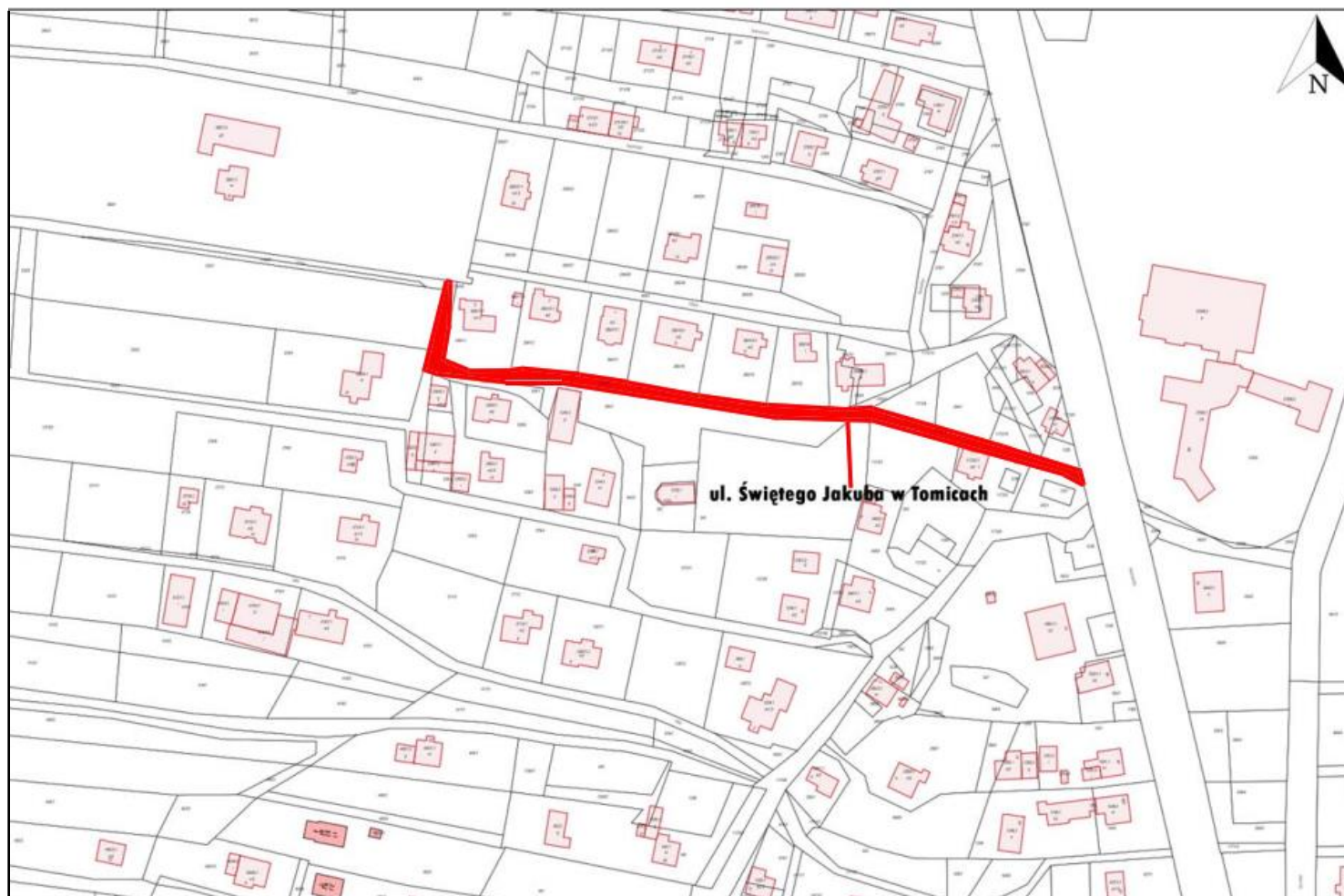

Załącznik Nr 11 do uchwały Nr L/401/2022

Rady Gminy Tomice

z dnia 28 października 2022 r.

