



DZIENNIK URZĘDOWY

WOJEWÓDZTWA MAŁOPOLSKIEGO

Kraków, dnia 15 kwietnia 2024 r.

Poz. 2958

UCHWAŁA NR C/614/2024 RADY GMINY KLUCZE

z dnia 4 kwietnia 2024 roku

w sprawie zaliczenia dróg do kategorii dróg gminnych i ustalenia ich przebiegu

Na podstawie art. 7 ust. 1 pkt 2 ustawy z dnia 8 marca 1990 r. o samorządzie gminnym (t.j. Dz. U. z 2023 r. poz. 40 z późn. zm.) oraz art. 7 ustawy z dnia 21 marca 1985 r. o drogach publicznych (t.j. Dz. U. z 2024 r. poz. 320), po zasięgnięciu opinii Zarządu Dróg Powiatowych w Olkuszu,

Rada Gminy Klucze uchwala, co następuje:

§ 1. Zalicza się do kategorii gminnych dróg publicznych w Gminie Klucze następujące drogi:

- 1) w miejscowości Bogucin Duży, zlokalizowaną na działce o nr ewidencyjnym 224/2, obręb Bogucin Duży – od drogi powiatowej, zgodnie z mapą stanowiącą załącznik nr 1 do uchwały,
- 2) w miejscowości Bydlin ul. Sosnowa zlokalizowaną na działce o nr ewidencyjnym 1751, obręb Bydlin – przedłużenie zgodnie z mapą stanowiącą załącznik nr 2 do uchwały,
- 3) w miejscowości Chechło ul. Wiejska zlokalizowaną na działce o nr ewidencyjnym 2632, obręb Chechło – od ulicy Kluczewskiej zgodnie z mapą stanowiącą załącznik nr 3 do uchwały,
- 4) w miejscowości Chechło ul. Świerkowa zlokalizowaną na działce o nr ewidencyjnym 2640, obręb Chechło zgodnie z mapą stanowiącą załącznik nr 4a, 4b do uchwały,
- 5) w miejscowości Golczowice ul. Plażowa zlokalizowaną na działce o nr ewidencyjnym 547, obręb Golczowice zgodnie z mapą stanowiącą załącznik nr 5 do uchwały,
- 6) w miejscowości Golczowice ul. Jurajska zlokalizowaną na działce o nr ewidencyjnym 533/3, obręb Golczowice zgodnie z mapą stanowiącą załącznik nr 6 do uchwały,
- 7) w miejscowości Golczowice ul. Polna zlokalizowaną na działce o nr ewidencyjnym 554, obręb Golczowice zgodnie z mapą stanowiącą załącznik nr 7 do uchwały,
- 8) w miejscowości Hucisko ul. Skalna zlokalizowaną na działce o nr ewidencyjnym 1846/1, obręb Kwaśniów Górny zgodnie z mapą stanowiącą załącznik nr 8 do uchwały,
- 9) w miejscowości Jaroszowiec- (droga do basenu) zlokalizowaną na działce o nr ewidencyjnym 33, obręb Jaroszowiec zgodnie z mapą stanowiącą załącznik nr 9 do uchwały,
- 10) w miejscowości Jaroszowiec – (droga do pałacu) zlokalizowaną na działkach o nr ewidencyjnych: 81/3, 81/19, 81/15, 81/17 obręb Jaroszowiec zgodnie z mapą stanowiącą załącznik nr 10 do uchwały,
- 11) w miejscowości Klucze zlokalizowaną na działkach o nr ewidencyjnych: 1448, 1447 obręb Klucze – odnoga ulicy Jurajskiej zgodnie z mapami stanowiącymi załącznik nr 11a, 11b do uchwały,

- 12) w miejscowości Klucze ul. Hardego zlokalizowaną na działce o nr ewidencyjnym 1438 obręb Klucze, zgodnie z mapą stanowiącą załącznik nr 12 do uchwały,
- 13) w miejscowości Klucze ul. Pustynna zlokalizowaną na działce o nr ewidencyjnym 1457 obręb Klucze, zgodnie z mapą stanowiącą załącznik nr 13 do uchwały,
- 14) w miejscowości Klucze ul. Dworska zlokalizowaną na działce o nr ewidencyjnym 1439 obręb Klucze zgodnie z mapą stanowiącą załącznik zał. nr 14 do uchwały,
- 15) w miejscowości Klucze – Osada zlokalizowaną na działkach o nr ewidencyjnych: 22/136, 22/133, 22/130 obręb Klucze, zgodnie z mapami stanowiącymi załączniki - zał. nr 15a, 15b, 15c do uchwały,
- 16) w miejscowości Kolbark ul. Kamyk zlokalizowaną na działce o nr ewidencyjnym 793 obręb Kolbark, zgodnie z mapą stanowiącą załącznik nr 16 do uchwały,
- 17) w miejscowości Kolbark ul. Dębowa zlokalizowaną na działkach o nr ewidencyjnych: 799, 459 obręb Kolbark, zgodnie z mapą stanowiącą załącznik nr 17 do uchwały,
- 18) w miejscowości Kwaśniów Górny ul. Słoneczna zlokalizowaną na działkach o nr ewidencyjnych: 1183/2, 1182/2, 1181/2, 1180/2, 1179/2, 1175/6, 1174/15, 1174/18, 1174/21, 1146/2, 1147/2, 1131/2, 1108/3, 1128/2, 1108/2, 1106/2, 1107/2, 1111/2, 1109/2, obręb Kwaśniów Górny zgodnie z mapą stanowiącą załącznik nr 18 do uchwały,
- 19) w miejscowości Kwaśniów Górny ul. Wschodnia nr ew. działek: 1294/2, 1293/2, 1317/2, 1335/4, 1336/4, 1363/1, 1362/2, 1405/1, 1421/1, 1420/1, 1435/1, 1439/3, 1440/3, 1444/1, 1449/2, 1448/8, 1448/14, 1448/12 obręb Kwaśniów Górny, zgodnie z mapą stanowiącą załącznik nr 19 do uchwały,
- 20) w miejscowości Kwaśniów Dolny ul. Piaskowa zlokalizowaną na działkach o nr ewidencyjnych 719/1, 719/2 obręb Kwaśniów Dolny - od ulicy Głównej do ulicy Stawowej, zgodnie z mapą stanowiącą załącznik nr 20 do uchwały,
- 21) w miejscowości Krzywopłoty ul. Partyzantów zlokalizowaną na działkach o nr ewidencyjnych: 425, 137/2 obręb Krzywopłoty – (skrzyżowanie od ulicy Paderewskiego -droga powiatowa), zgodnie z mapą stanowiącą załącznik nr 21 do uchwały,
- 22) w miejscowości Rodaki ul. Grabowska zlokalizowaną na działkach o nr ewidencyjnych nr ew. działki 2774 obręb Rodaki, zgodnie z mapą stanowiącą załącznik. nr 22 do uchwały,
- 23) w miejscowości Ryczówek ul. Godawica zlokalizowaną na działkach o nr ewidencyjnych: 789/2 794/1, 781 obręb Ryczówek, zgodnie z mapami stanowiącymi załącznik nr 26a, 26b do uchwały,
- 24) w miejscowości Zalesie Golczowskie zlokalizowana na działce o nr ewidencyjnym nr ew. działki 604 (od ulicy Dolnej) obręb Golczowice zgodnie z mapą stanowiącą załącznik Nr 27 do uchwały,
- 25) w miejscowości Zalesie Golczowskie (droga do kopalni dolomitu CEMEX) zlokalizowaną na działkach o nr ewidencyjnych: 181/1, 183/1, 184/1, 186/1, 189/1, 190/1, 191/1 obręb Jaroszowiec, zgodnie z mapą stanowiącą załącznik nr 28 do uchwały,
- 26) w miejscowości Kwaśniów Górny zlokalizowaną na działkach o nr ewidencyjnych: 1851/4, 727/2, 1874/7, 1874/14/1874/19 obręb Kwaśniów Górny zgodnie z mapami stanowiącymi załączniki nr 29a, 29b, 29c, 29d, 29e do uchwały,
- 27) w miejscowości Kwaśniów Górny zlokalizowaną na działkach o nr ewidencyjnych: 426/2, 427 obręb Kwaśniów Górny zgodnie z mapą stanowiącą załącznik nr. 30.

§ 2. Ustala się przebieg dróg gminnych, określonych w § 1 zgodnie z mapami stanowiącymi załączniki nr od 1 do 22 i od 26 do 30 do uchwały.

§ 3. Wykonanie uchwały powierza się Wójtowi Gminy Klucze.

§ 4. Uchwała wchodzi w życie po upływie 14 dni od daty ogłoszenia w Dzienniku Urzędowym Województwa Małopolskiego.

Przewodniczący Rady Gminy Klucze

Bogusław Paś

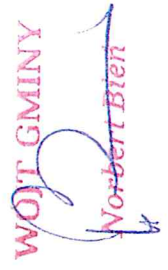

Lot. nr. 1 - Boguś Duży m. ew. obr. 224/2

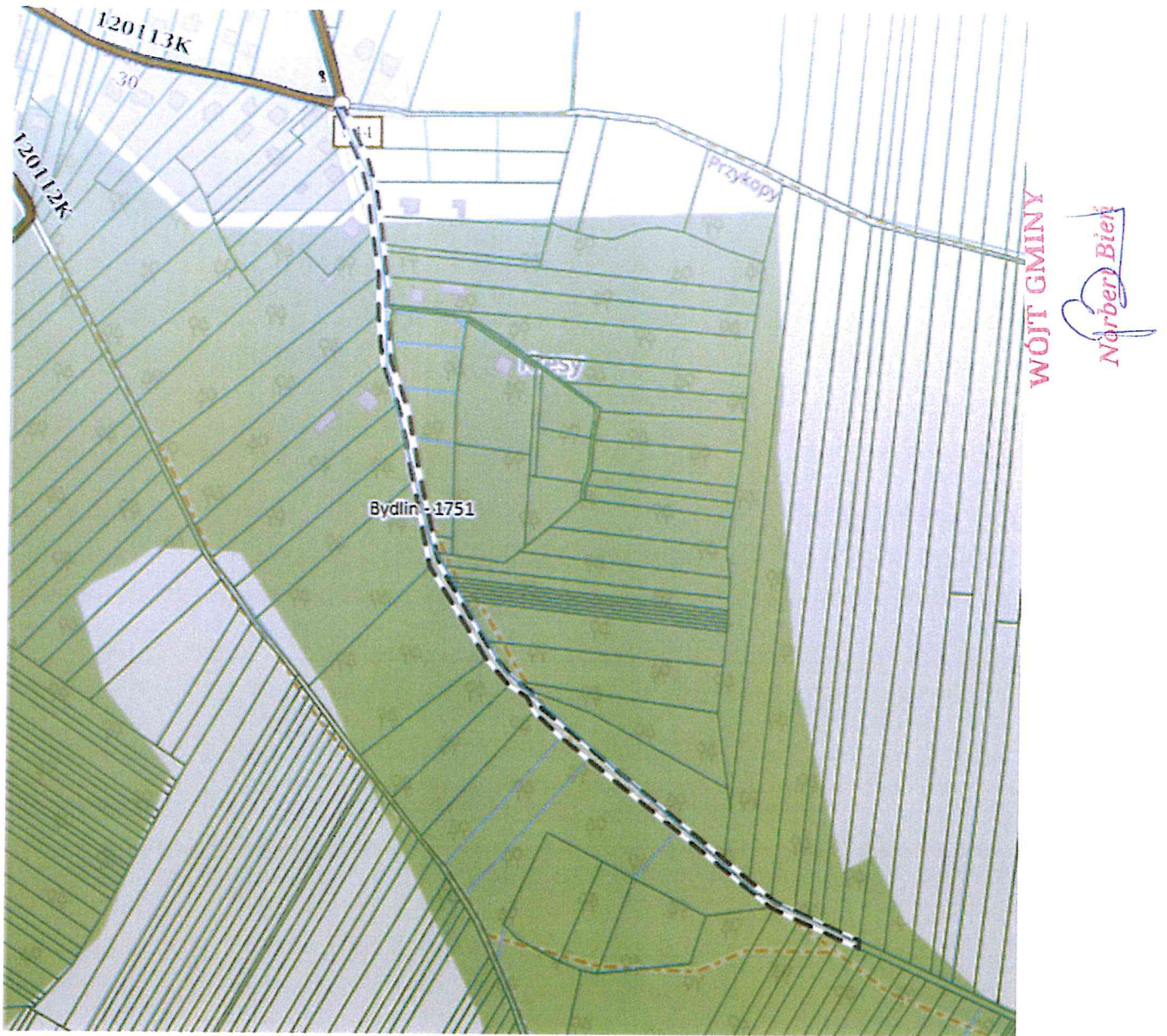

Lot. nr. 2 Bydlin ul. Kosmowa nr. dz. 1751

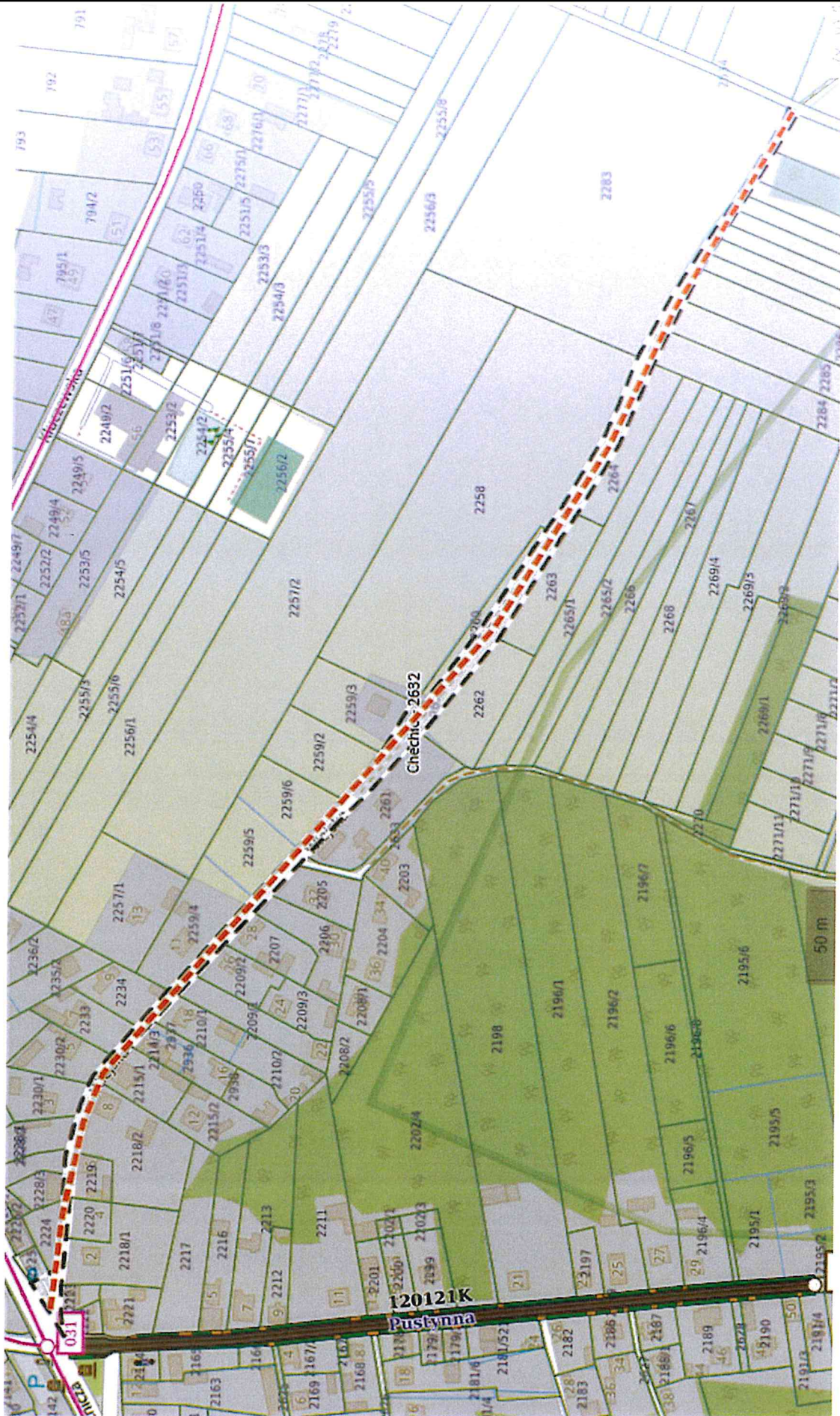

Zał. nr. 3 Chęć ul. Wiejska nr. dk. 2632

WÓJ GMINY
Norbert Bień

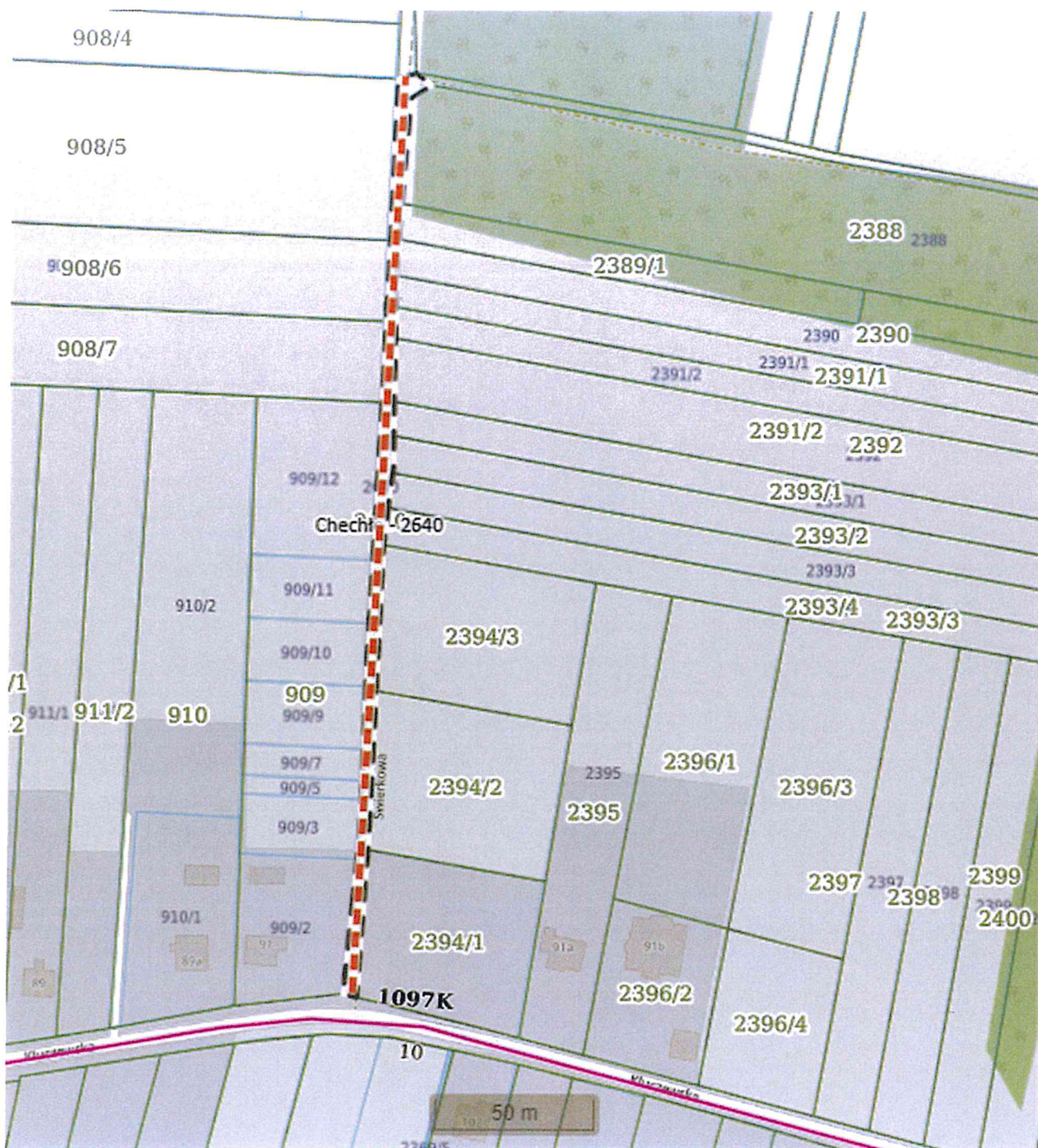

Lat. nr. 4a Chechło ul. Świerkowa nr. dz. 2640

WÓJ GMINY
Norbert Bień



Zař. 46 Chećio ul. Świerkowa nr. dz. 2640

WÓJT GMINY
Norbert Bień

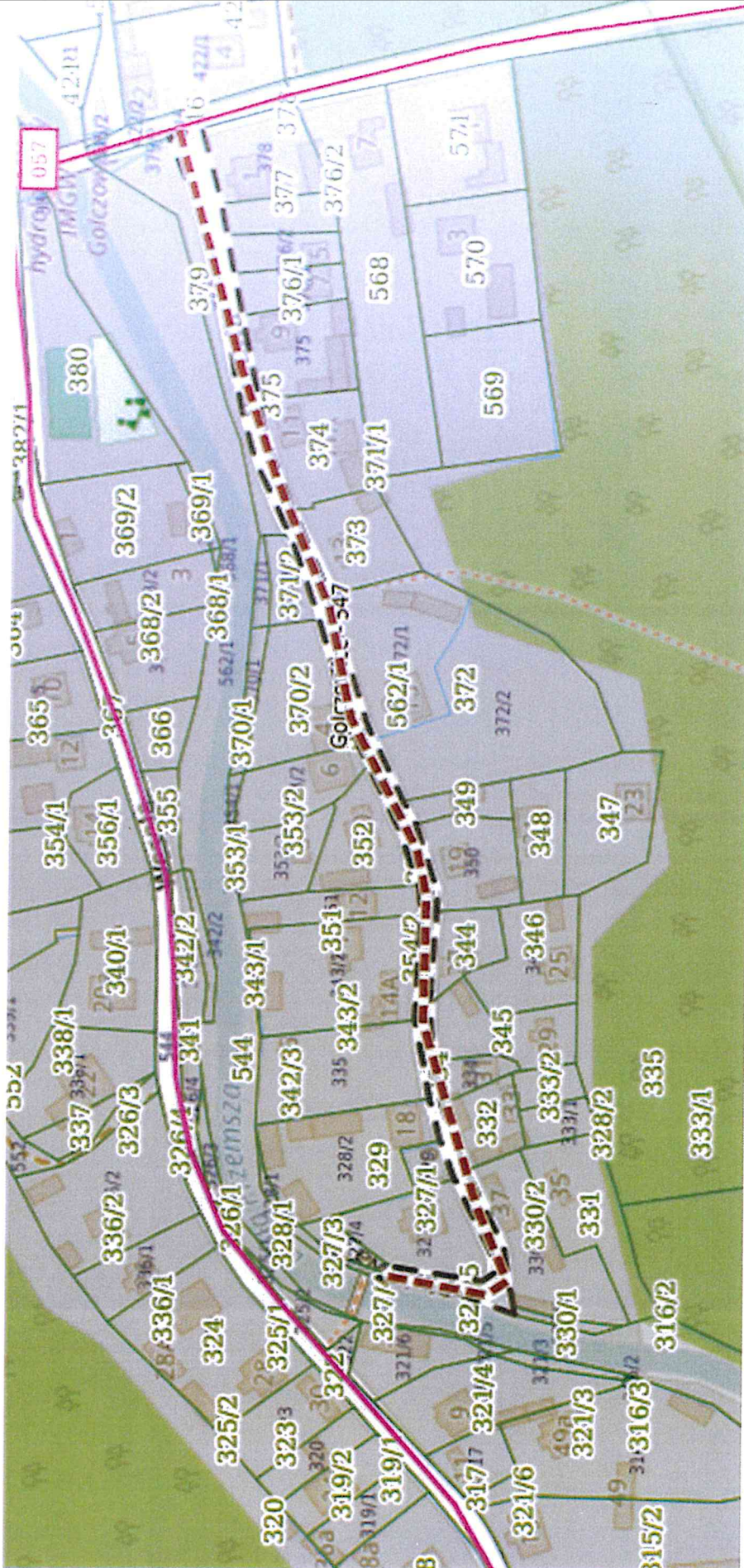

Zaj. nr 5 Gólczowiec ul. Płazowa nr. 549

WOJTY GMINY
Norbert Bień

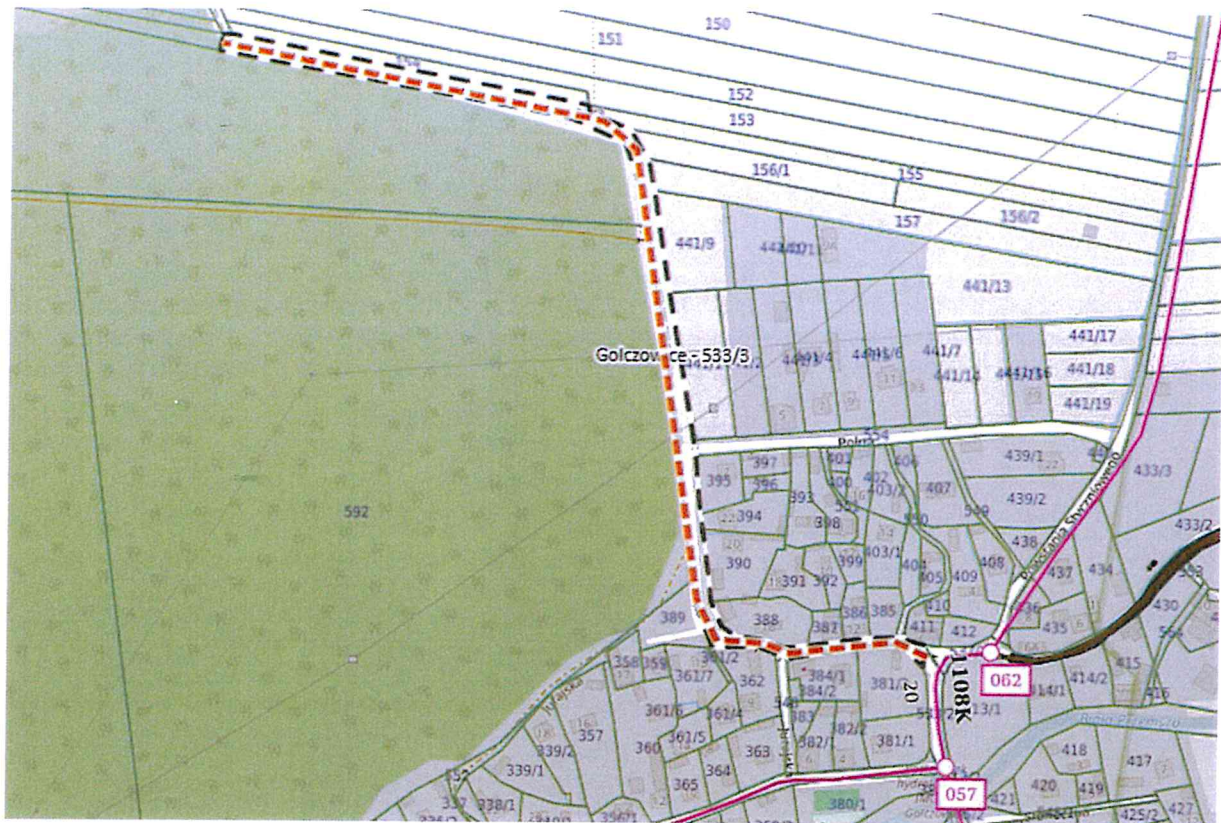

Lot. nr 6 Golczowice ul. Junajska nr. ok. 533/3

WOJT GMINY
Norbert Bień



Lot. nr. 7 Gólcowice ul. Polna nr. okr. 554

WOJTA GMINY

Norbert Bień



Lot. m. 8 Klucisko ul. Skalna nrz. 1846/1

WÓJŹ GMINY
Norbert Dień

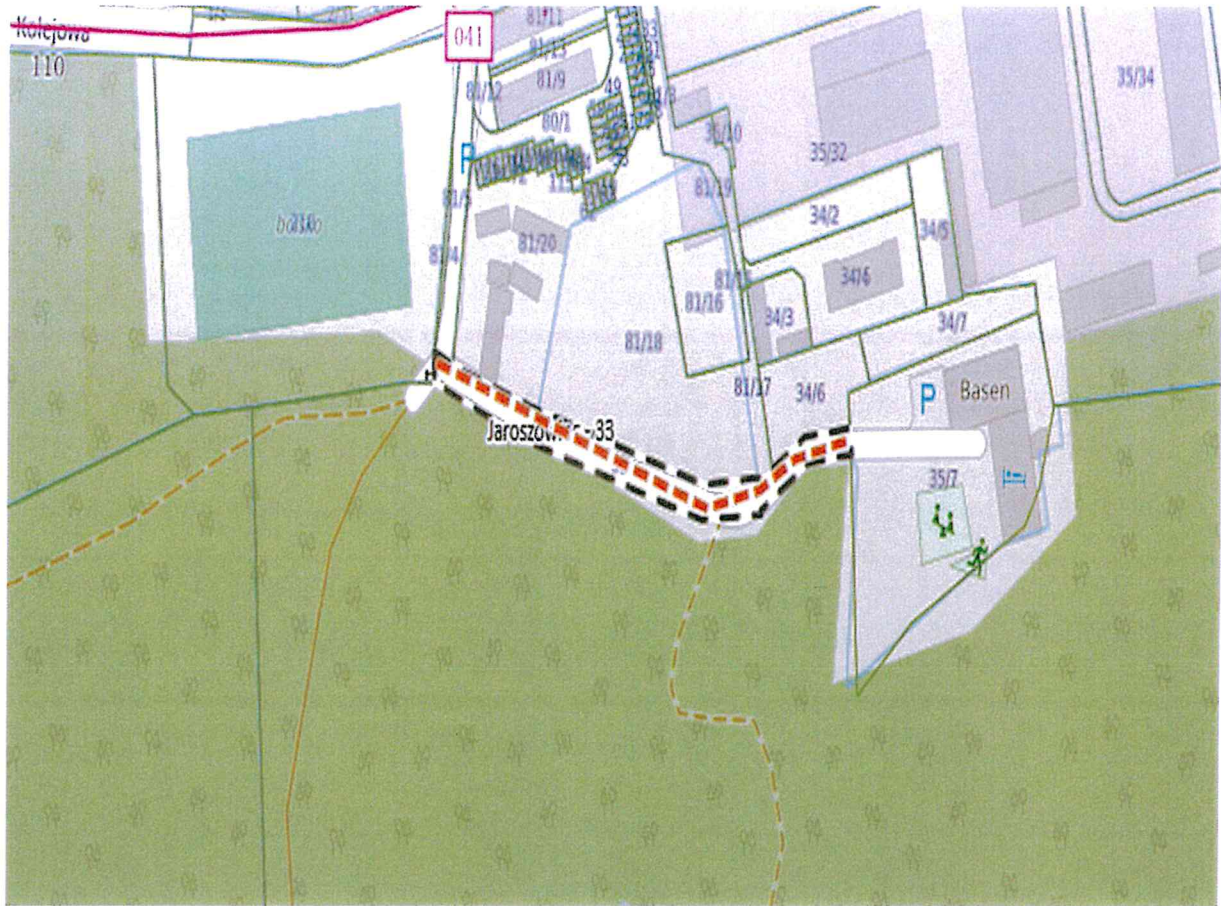

Lot. nr. 9 (droga obok basenu) Jarosławiec nr. obr. 33

WOJCIEMINY

Norbert Bień

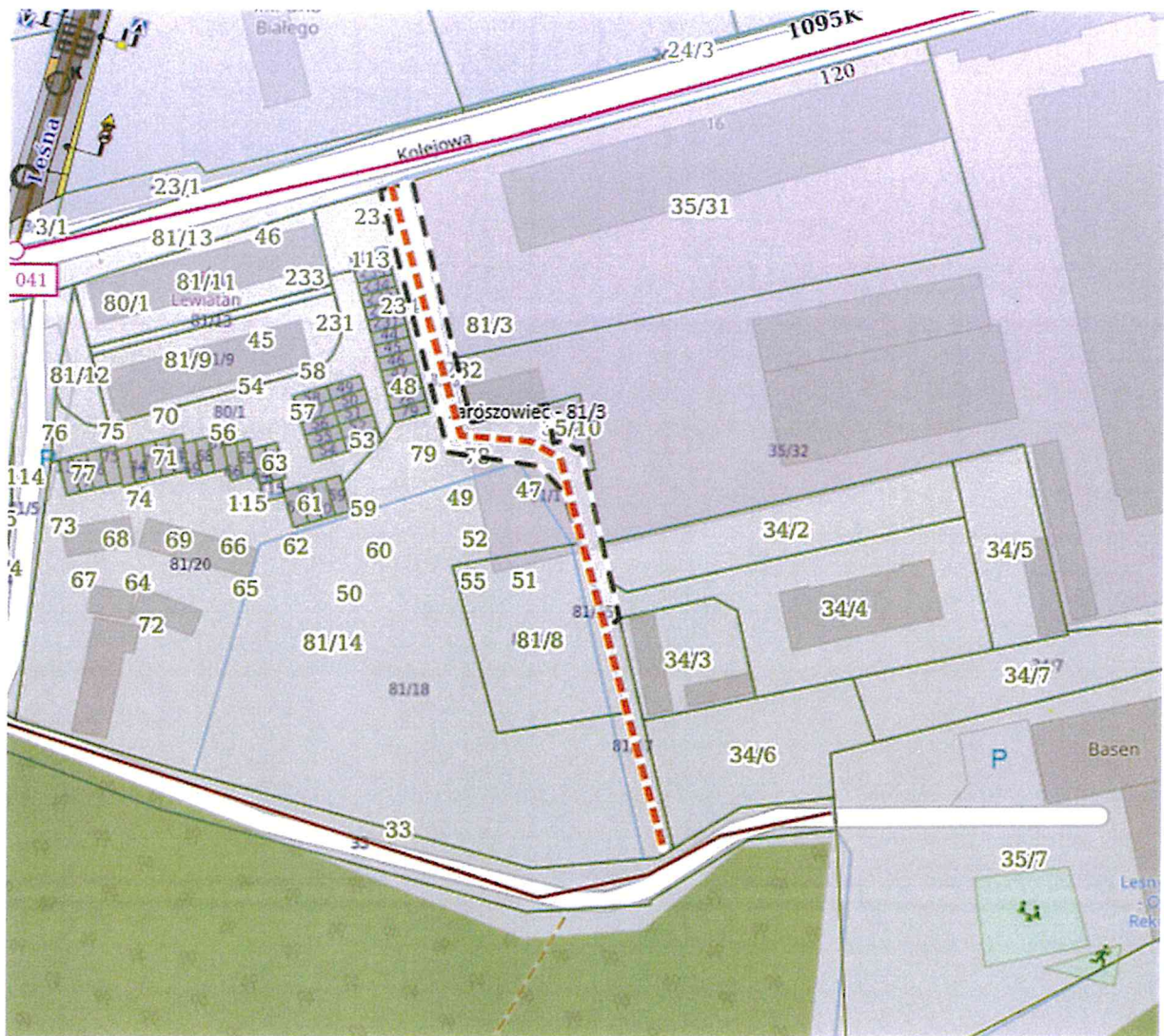

Załącznik 10 Jarosławiec (droga do pętli) nr. dz. 81/3, 81/19, 81/15, 81/17

WÓJT GMINY
Nerbert Bień

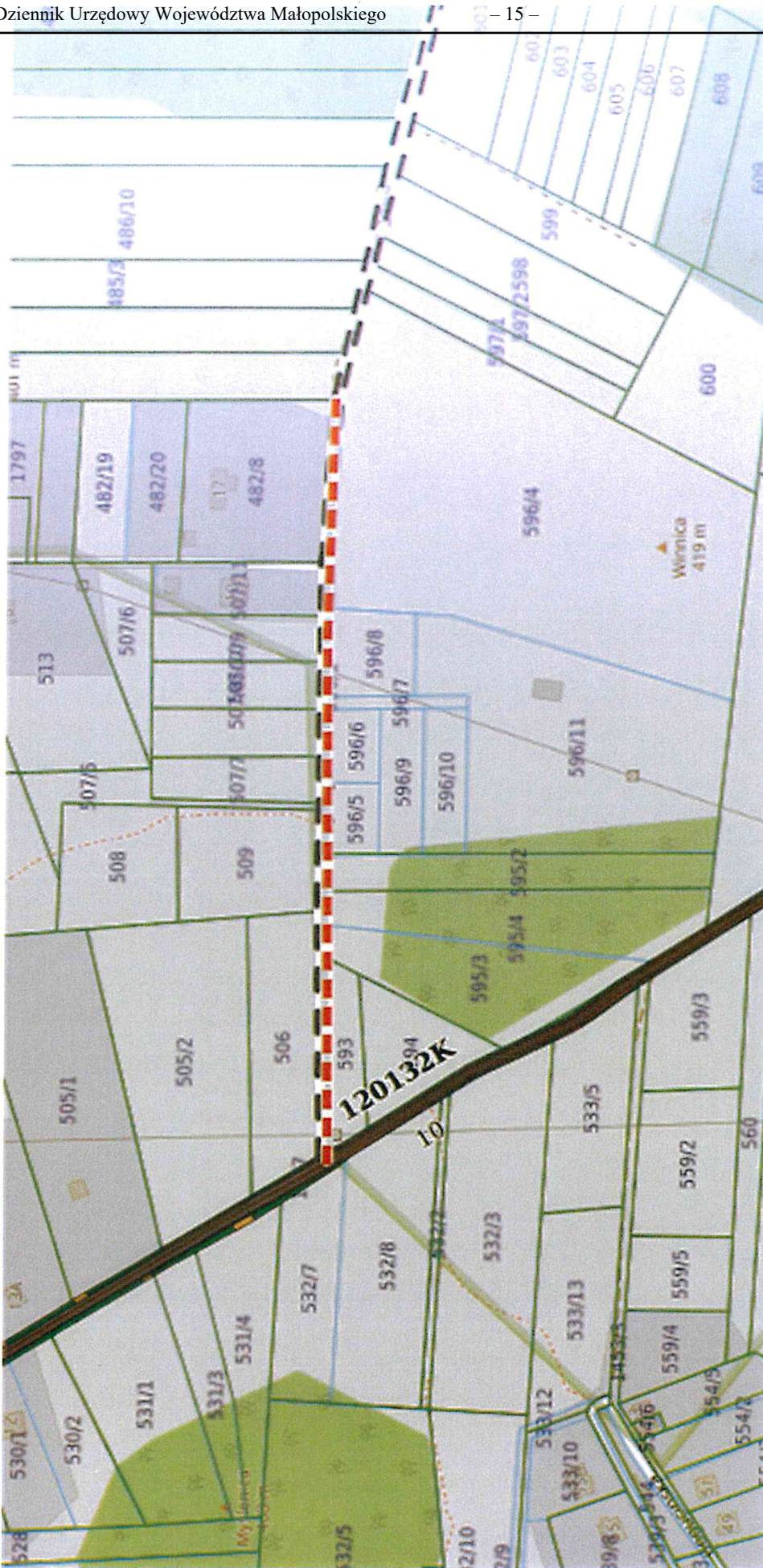

Łat nr. Ma Jhurse (odnoga ulicy Jurajskiej) nr. obr. 1448

WOJEWÓDZTWO
MAŁOPOLSKIE
WOJEWÓDZKI URZĄD
WYKONAWCZY
Norbert Bień

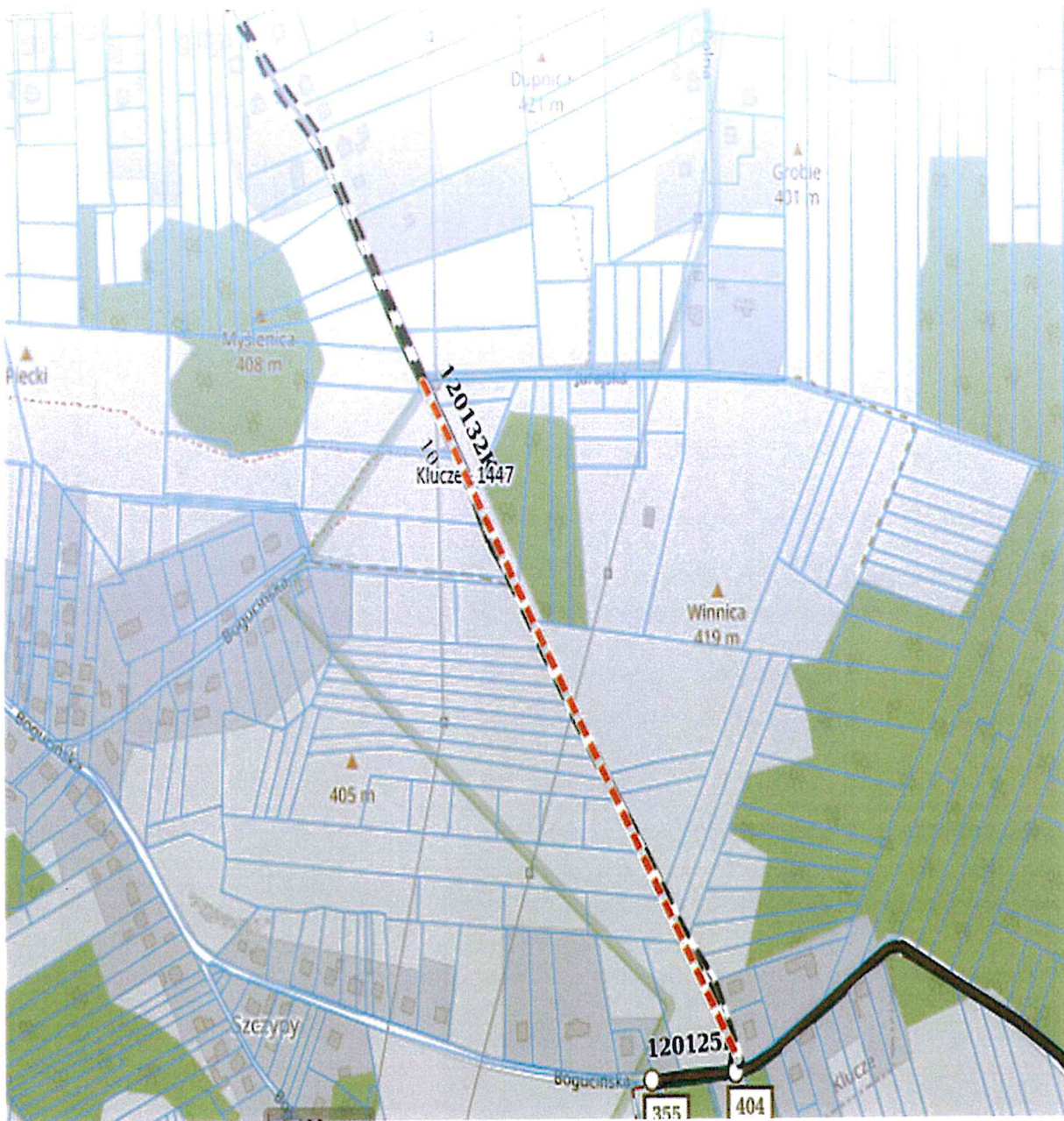

Lot. nr. 116 Klucze (przedłużenie ulicy Jurajskiej) dz.nr. 1447

WOJTA GMINY
Norbert Bień

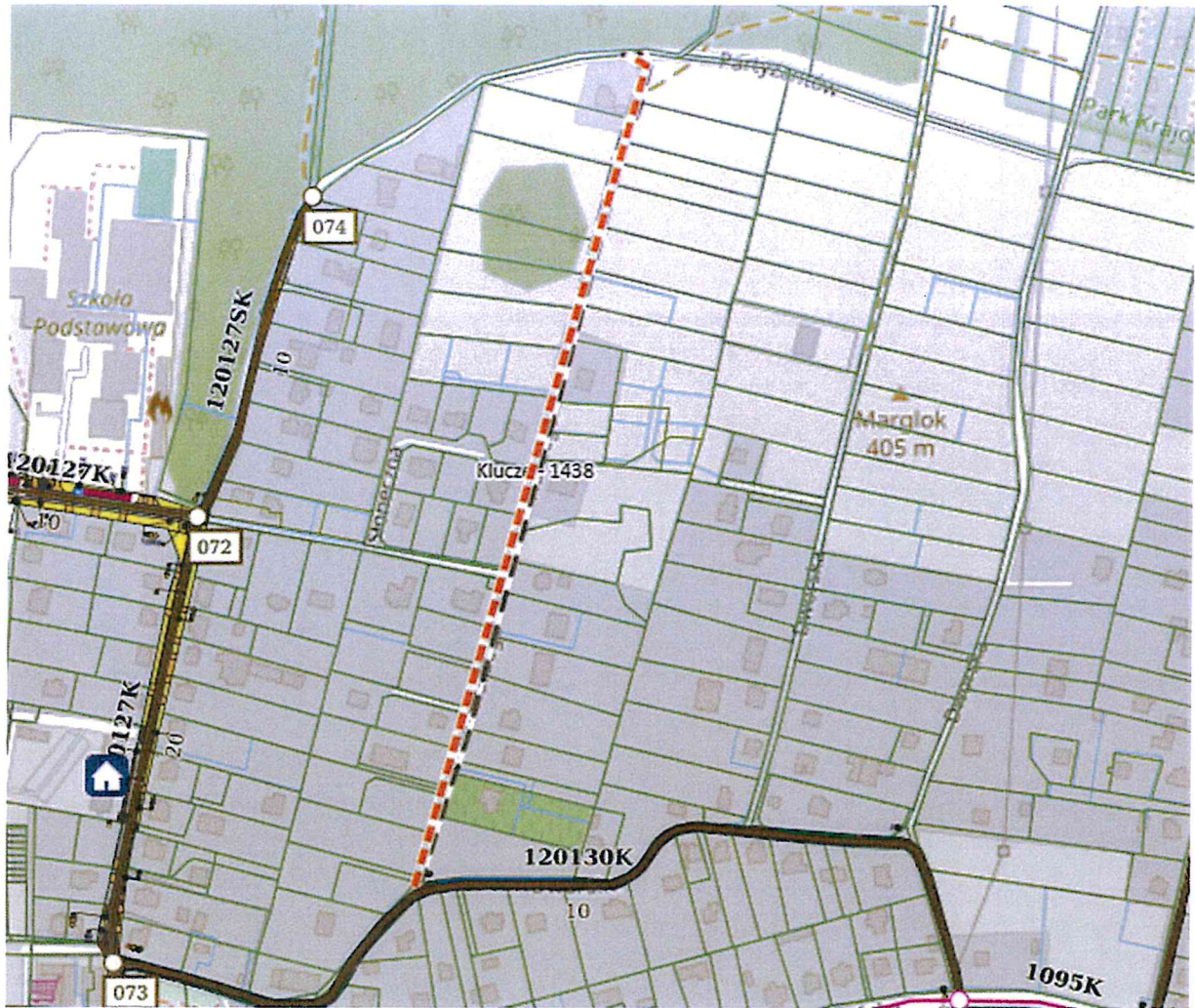

Lot nr. 12 Klucze ul. Horodego nr. dz. 1438

WOJTY GMINY
Norbert Bień

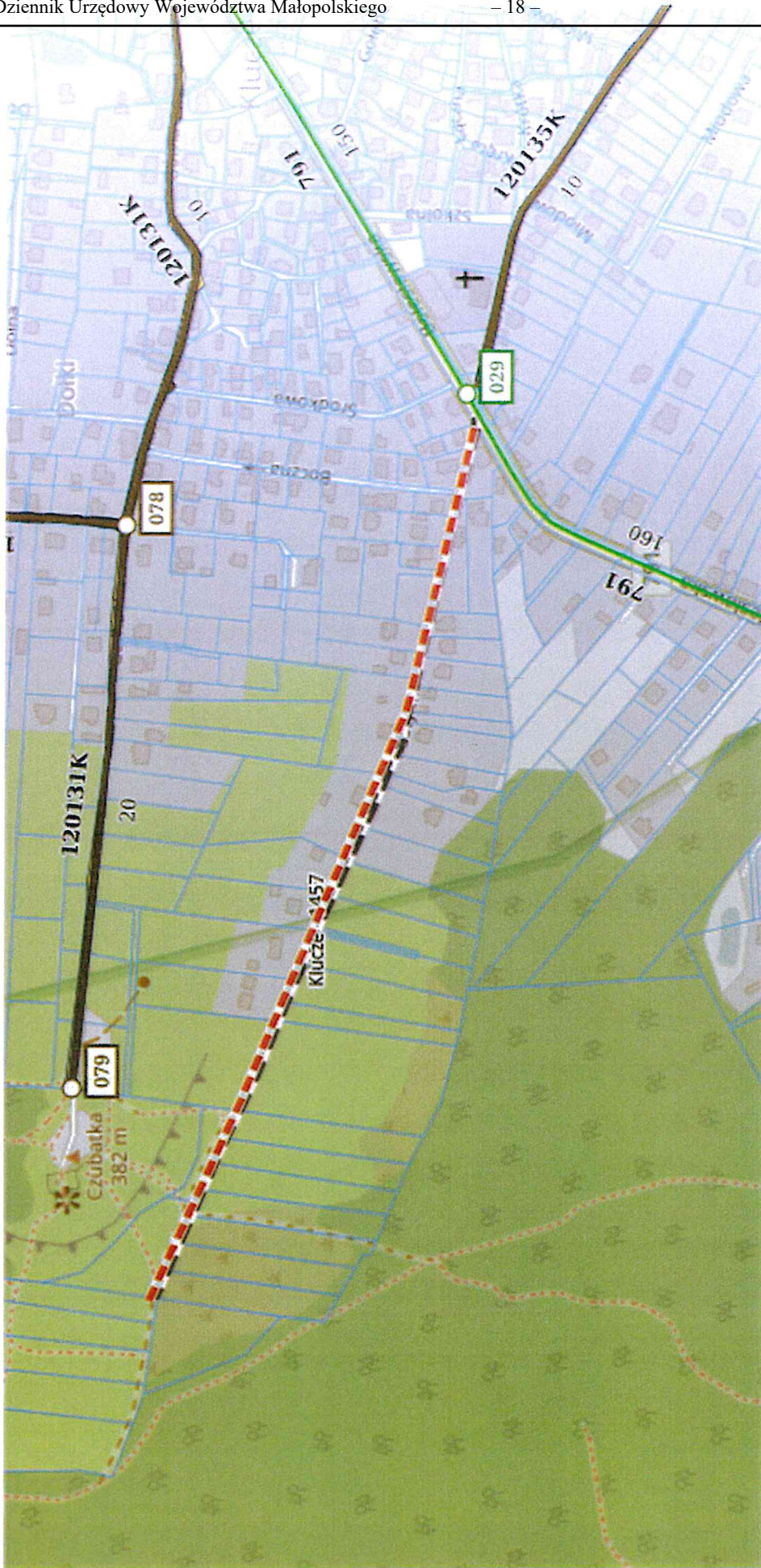

Dol. nr. 13 Klucze ul. Pustymna, nr. 012. 1457

WOJEWÓDZINA
Małopolska
Urząd Gminy
Morbert Bień



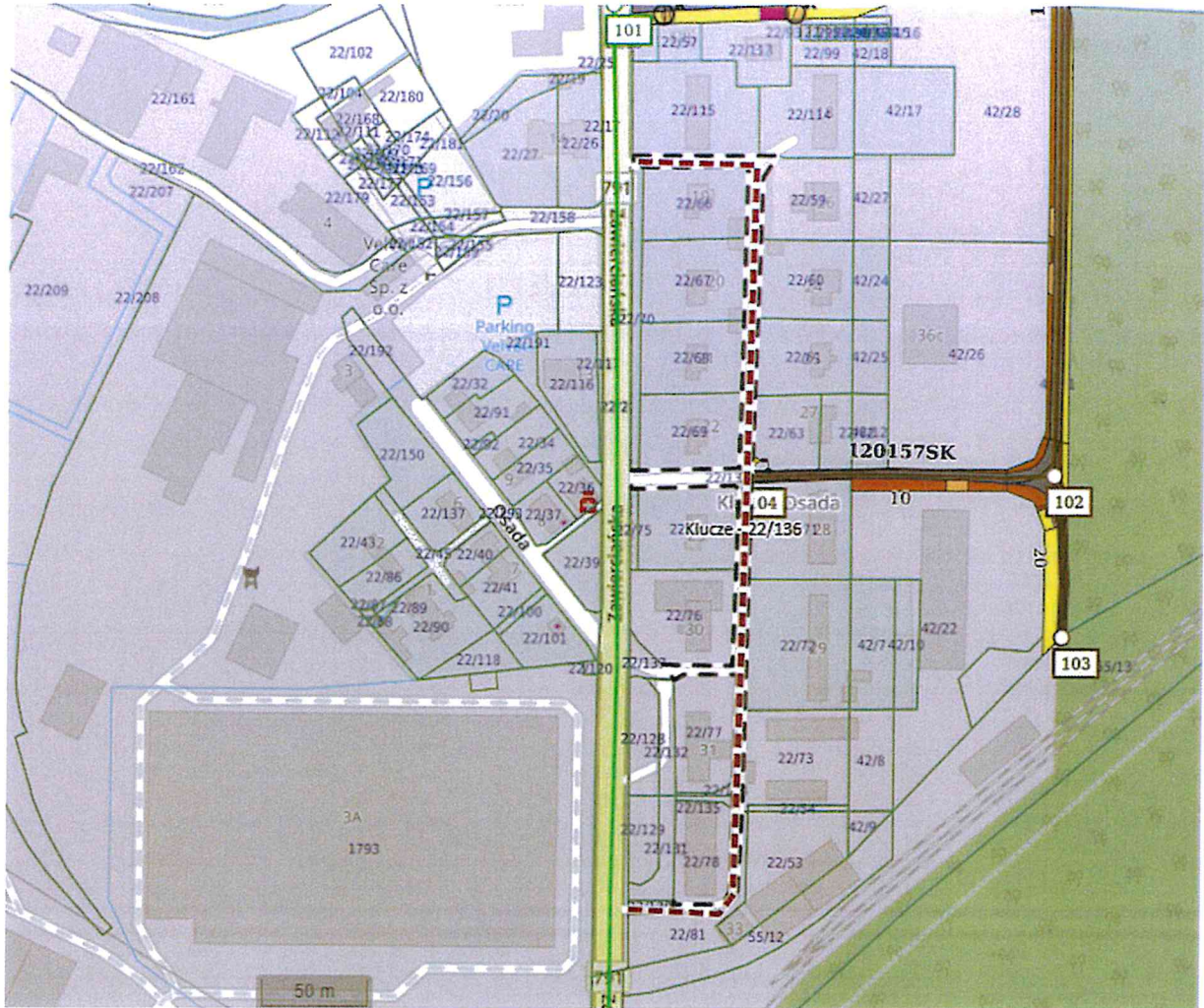

Lot. nr. 15a Klucze Osada nr. dz. 22/136

WÓJT GMINY
Norbert Bień

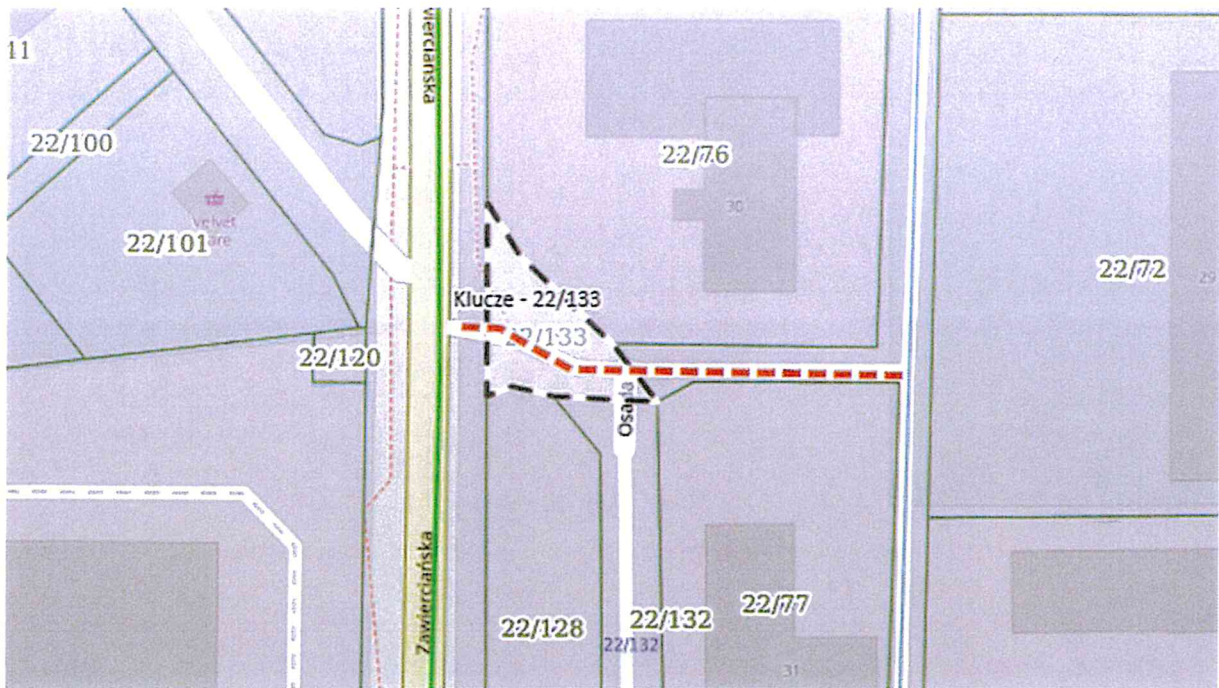

Lot. nr. 156 Klucze Osada nr. obr. 22/133

WOJT GMINY
Norbert Bień

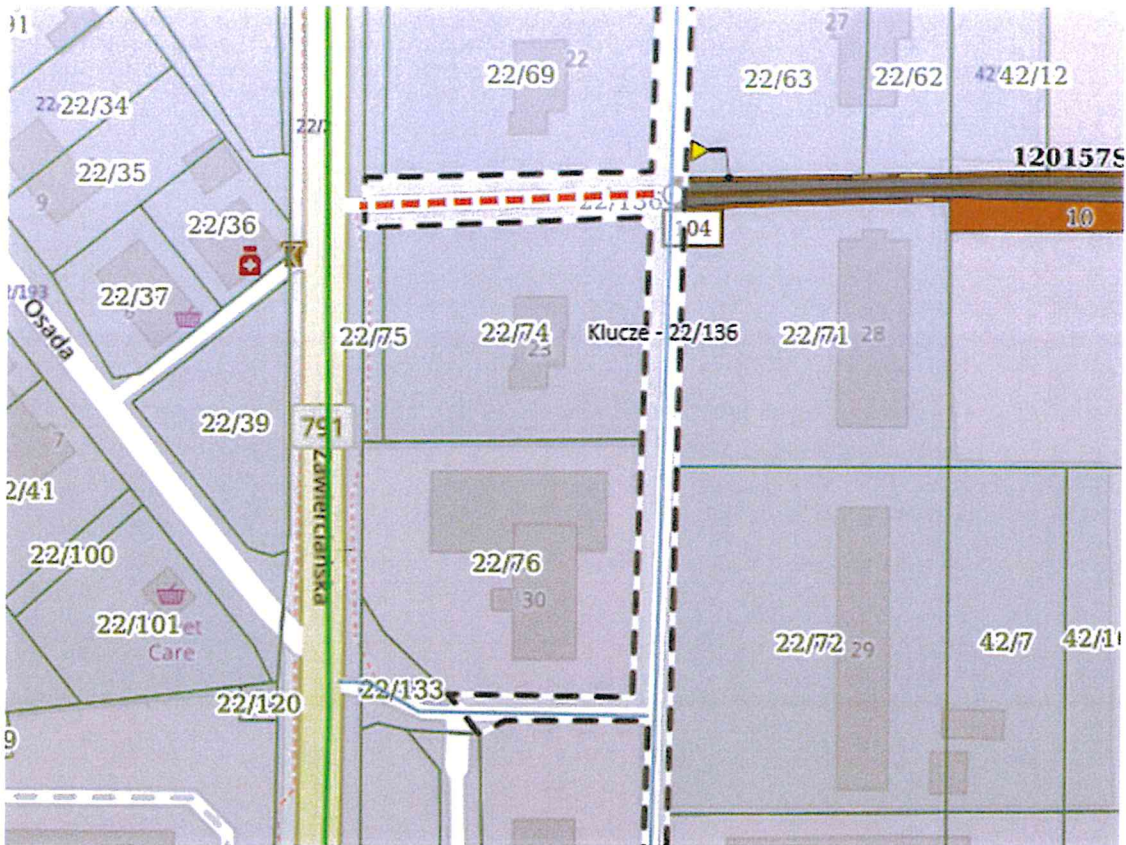

Lat. nr. 15c Klucze Osada nr. dz. 22/130

WÓJT GMINY
Norbert Bień

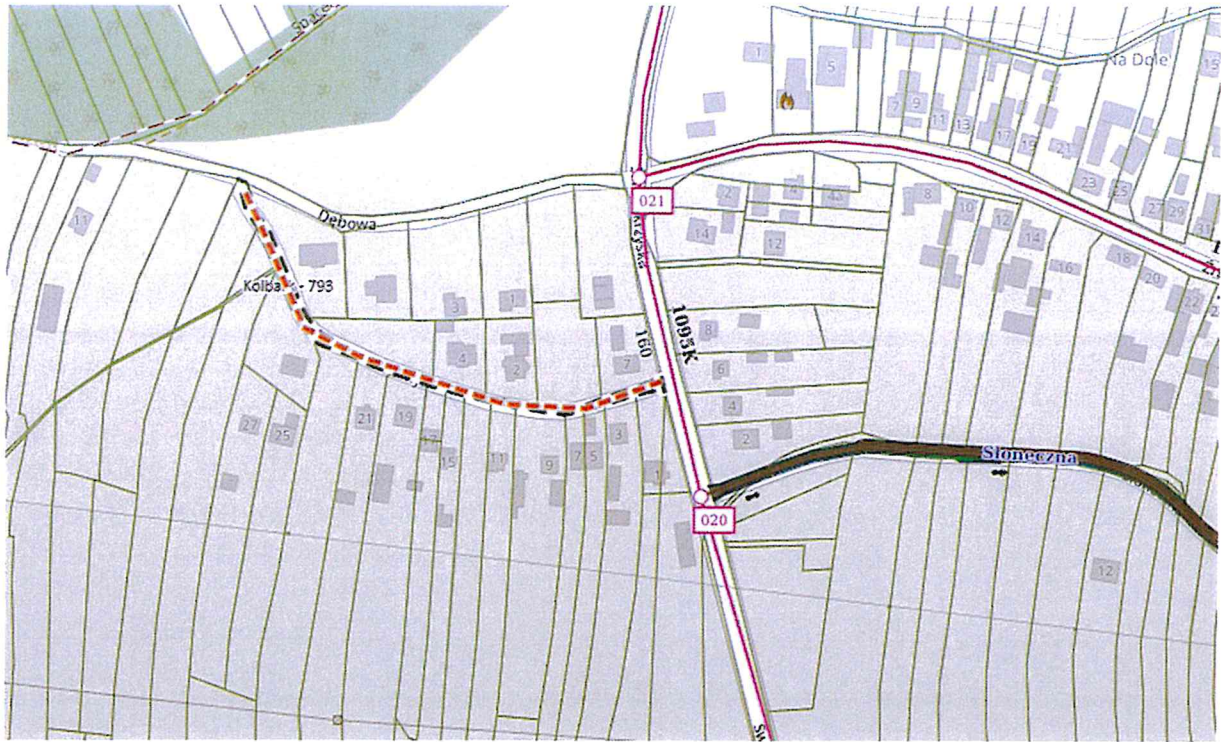

Lot nr. 16 Kolbark ul. Kamys nr. dz. 793

WÓJT GMINY
Norbert Bień

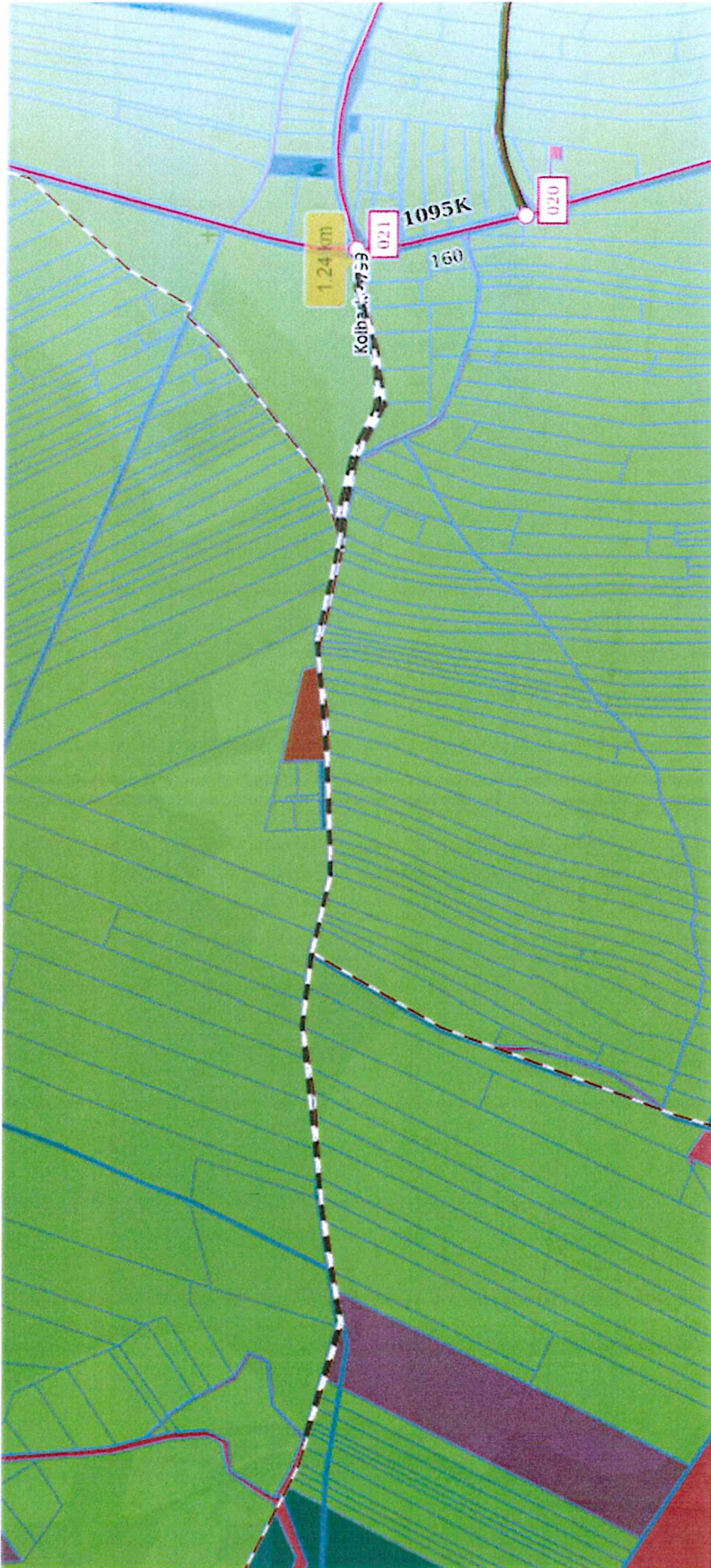

Dot. nr. 17 Słobork ul. Dębowa m. 017, 739, 1459

WOJTY GMINY
Norbert Bień

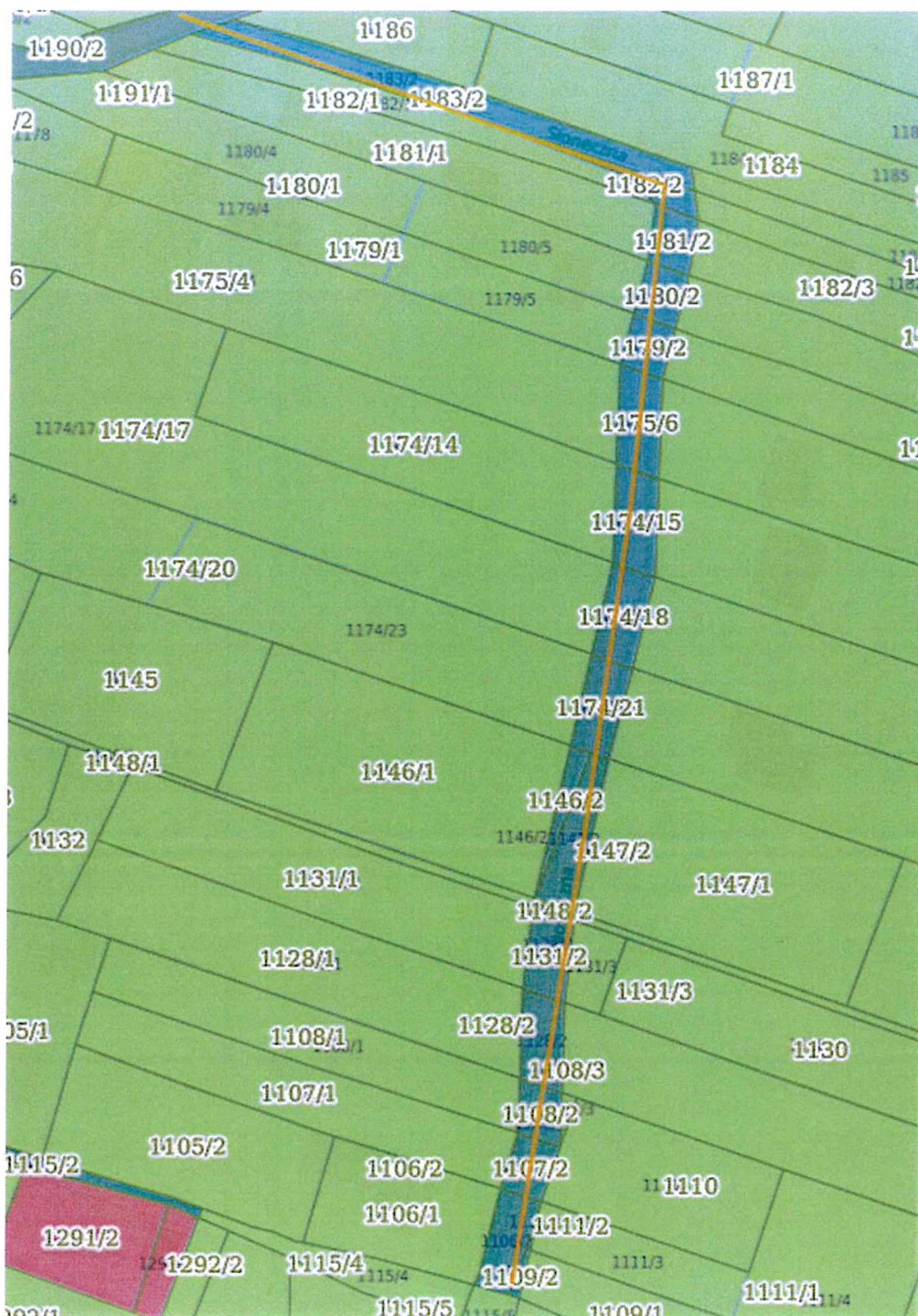

Lot nr. 18 Koźmider Górny ul. Stenowa

WÓJ GMINY

Norbert Bień

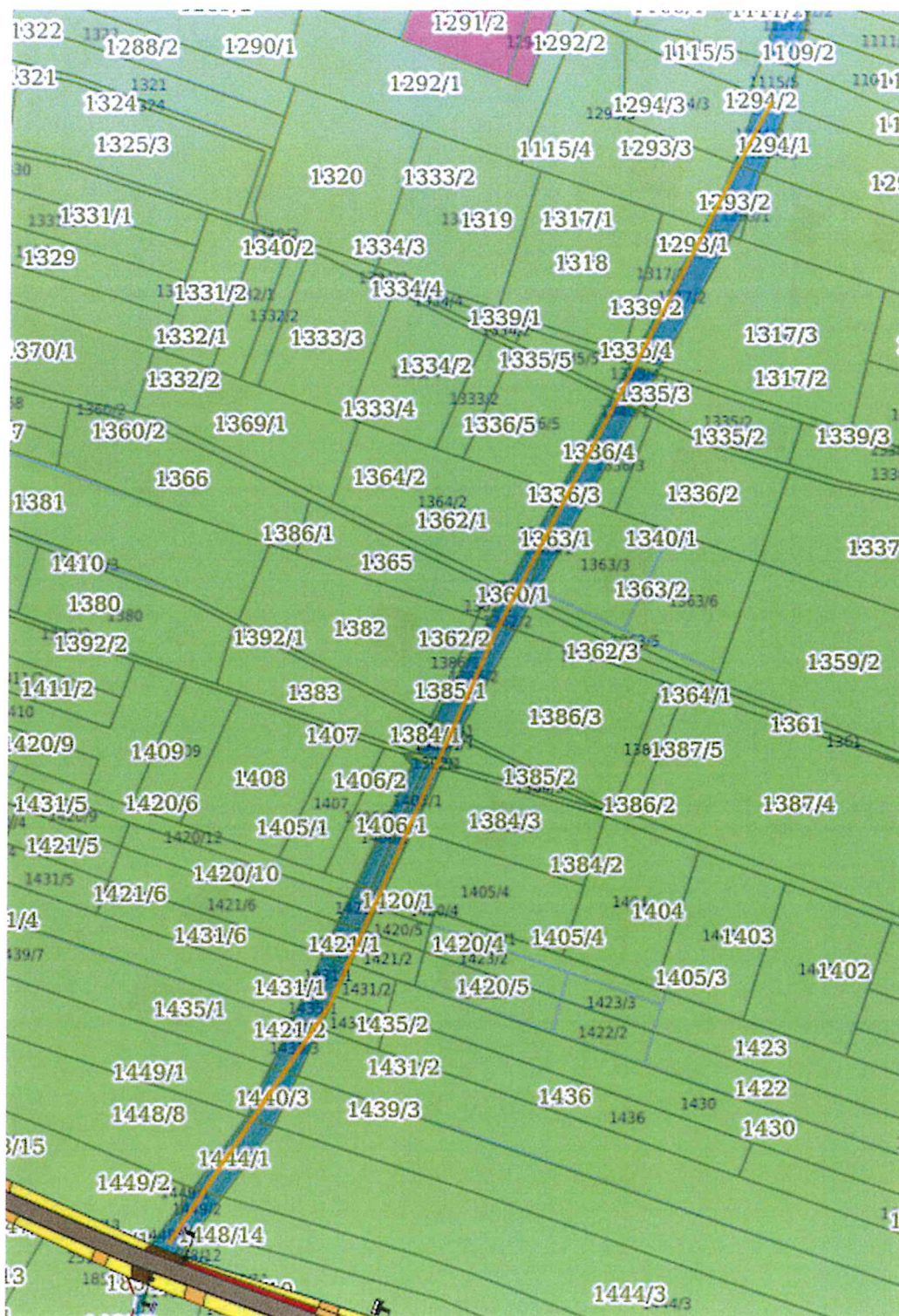

Lat. nr. 19 Kłobucka Górny ul. Wschocknia

WÓJT GMINY
Horbert Bień

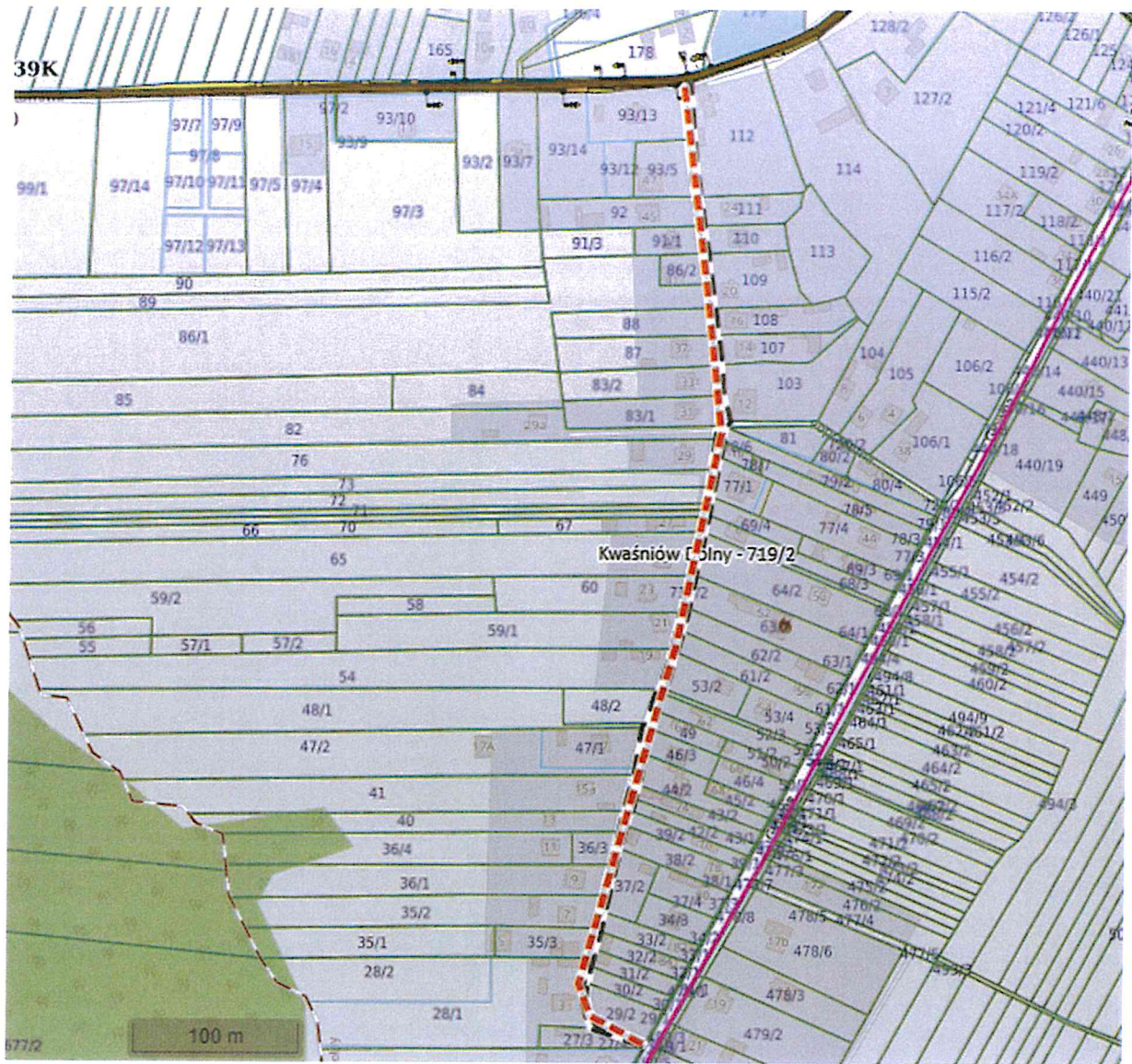

Lot. nr. 20 Kwaśniów Dolny ul. Piaskowa nr. dk. 719/1, 719/2

WÓJT GMINY
Norbert Bień

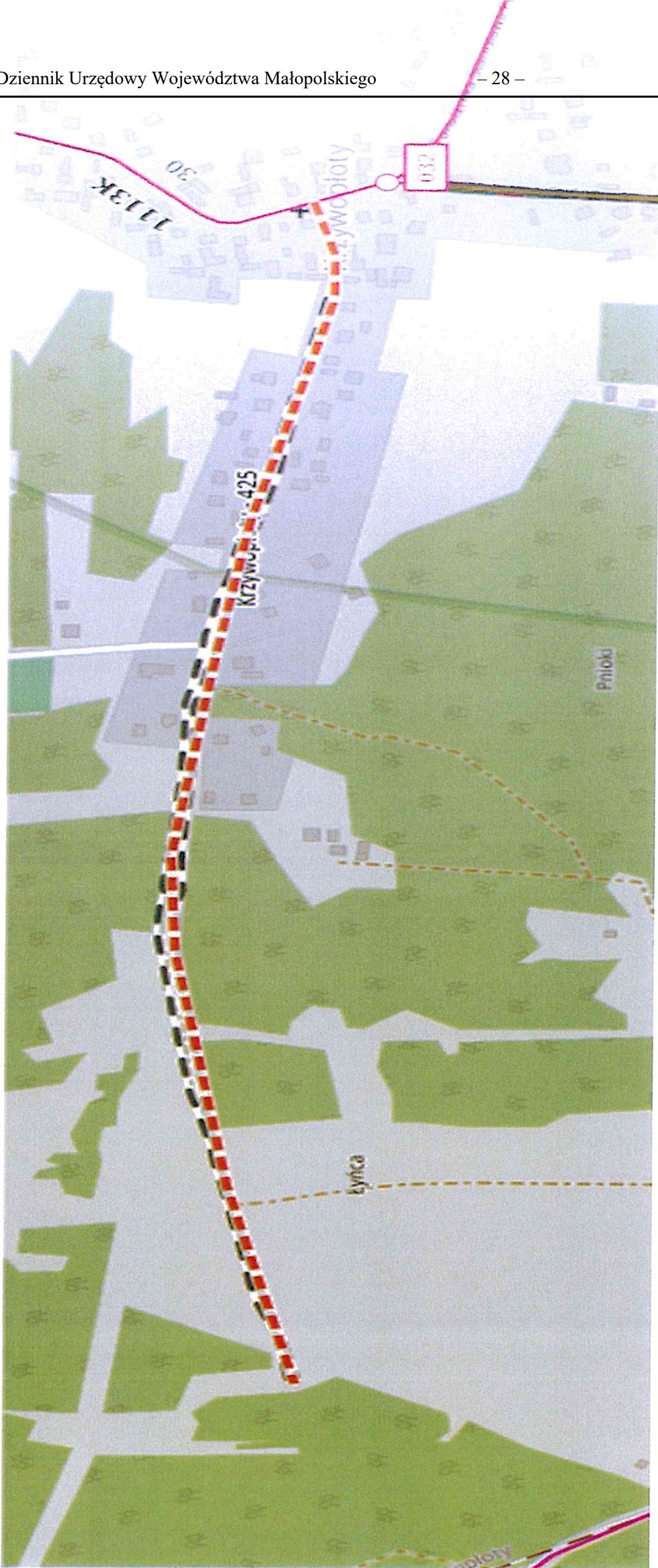

Załącznik nr 21 Krzywopióły ul. Podgórskich nr.oh. 425, 137/2

WOJŚCIECHOWICE
Norbert Bien

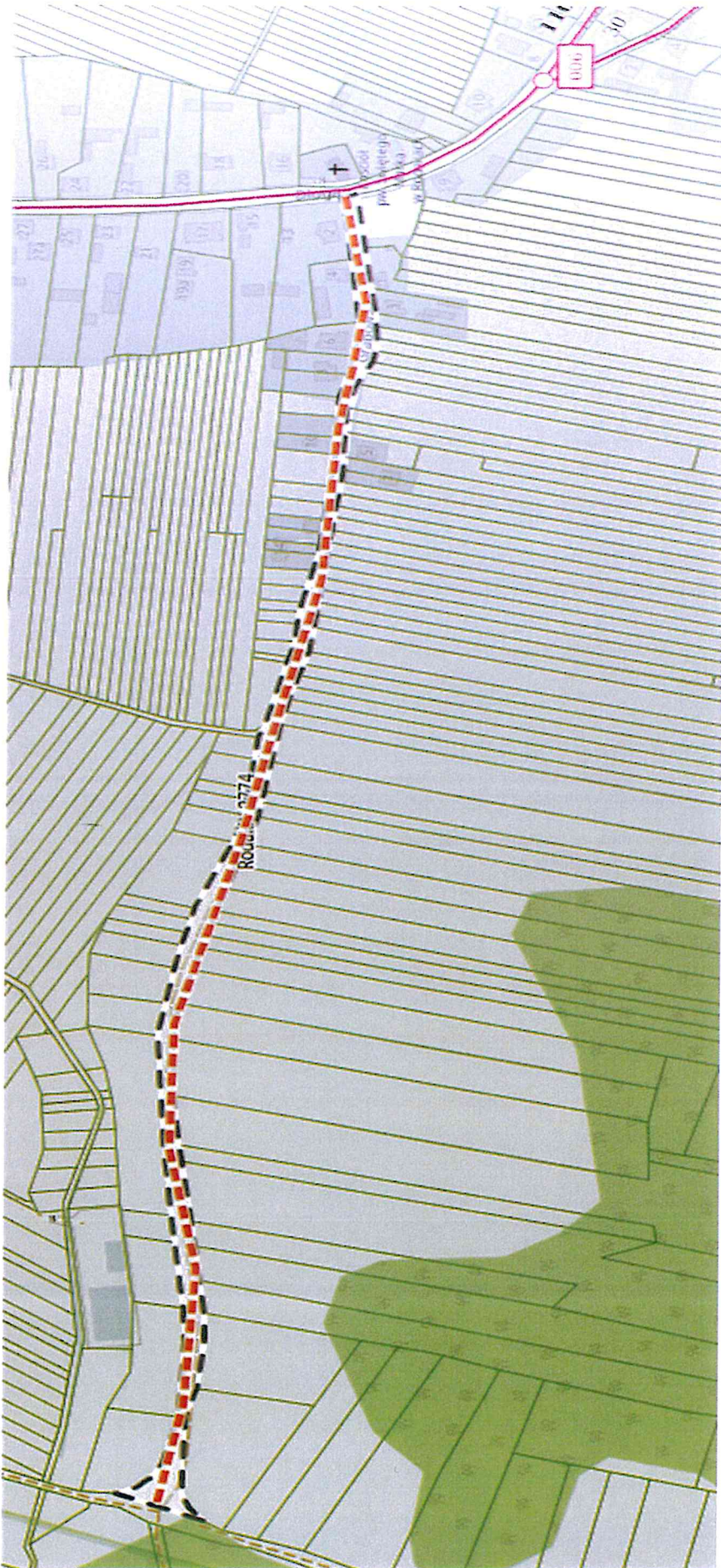

Lot nr. 22 Bostaki ul. Grabowska nr. dz. 2774

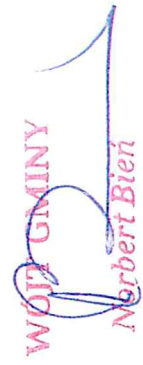



Lp. nr. 26 z Ryńcówek ul. Góralica 781

WÓJTA GMINY
Norbert Bień

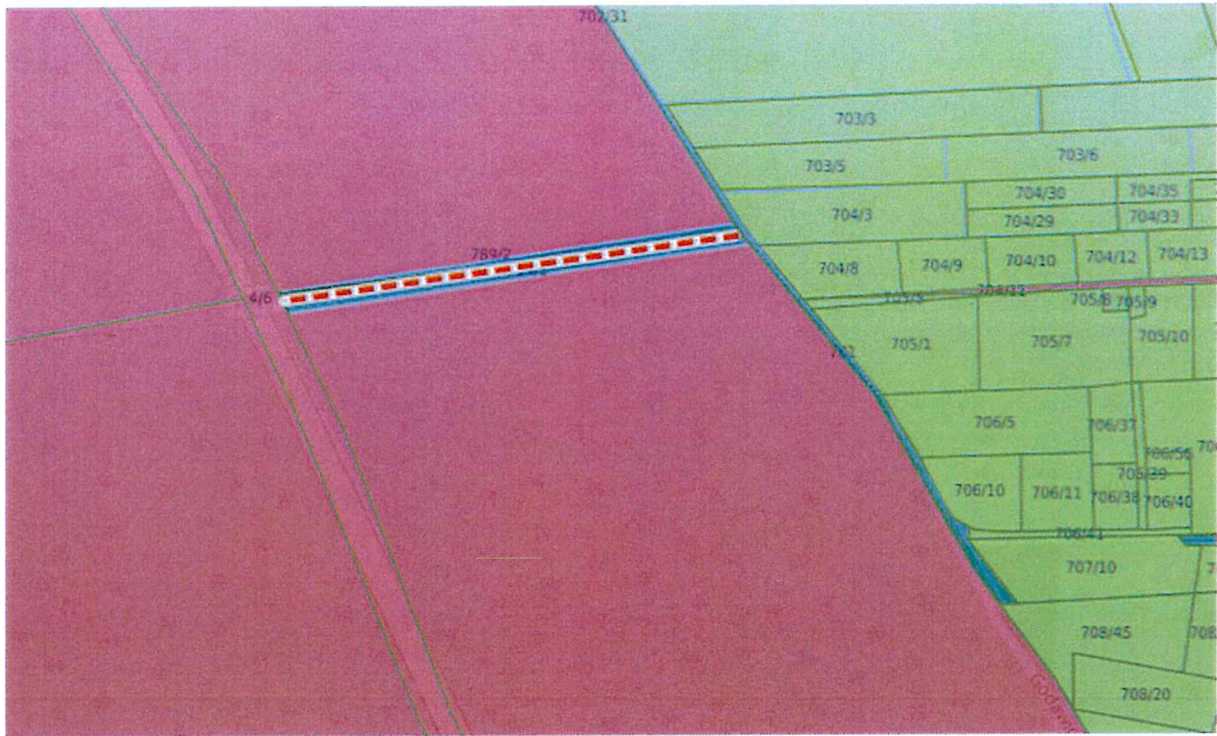

Lot. nr. 266 Ryndulek ul. Goslarska nr. 794/1, 789/2

WÓJT GMINY
Norbert Bień

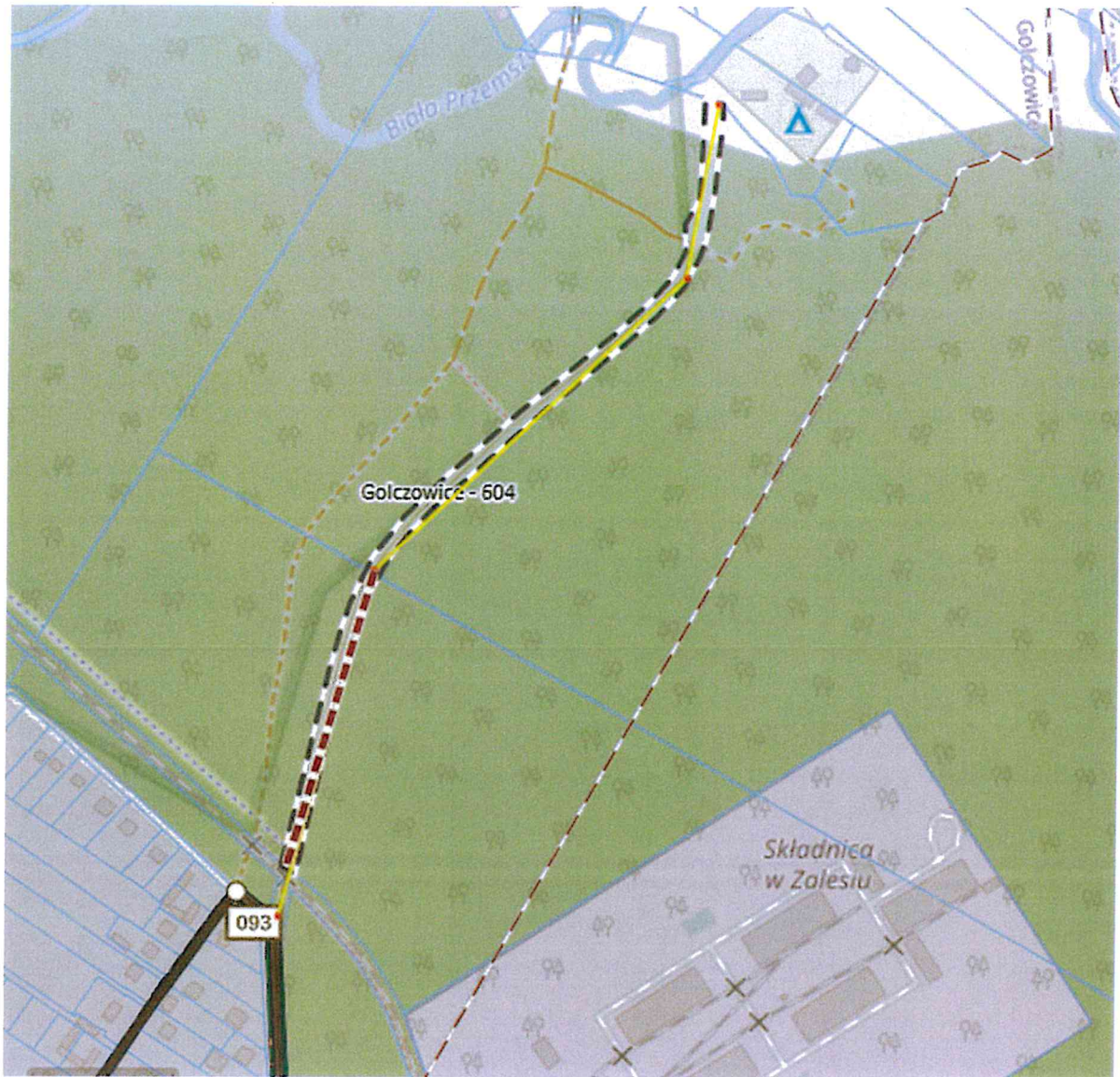

Zaś. nr. 27. Talerie Gólszowskie (droga na Kobylinę) nr. okr. 604

WÓJT GMINY

Norbert Bień

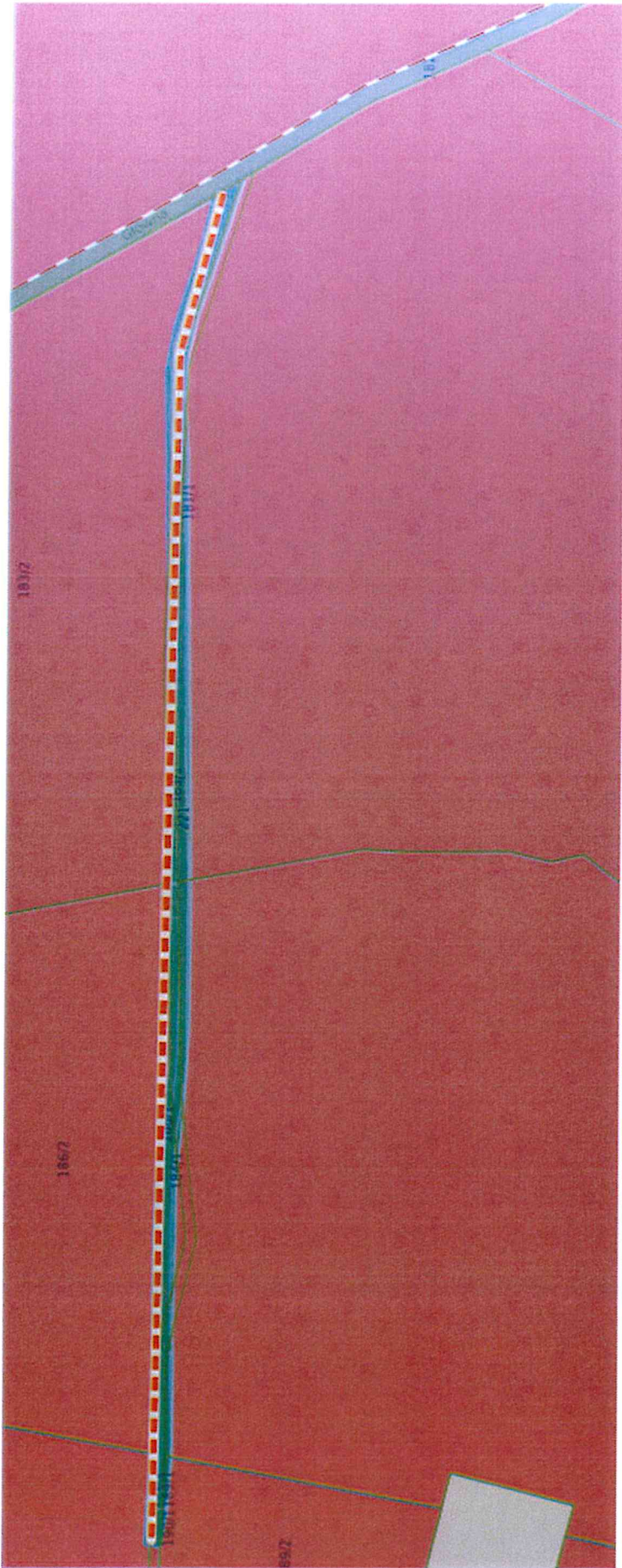

Załącznik nr. 28 Zabudowa drogi - droga do kopalni: dolomitu Cemex

WÓJTA GMINY
Norbert Bień

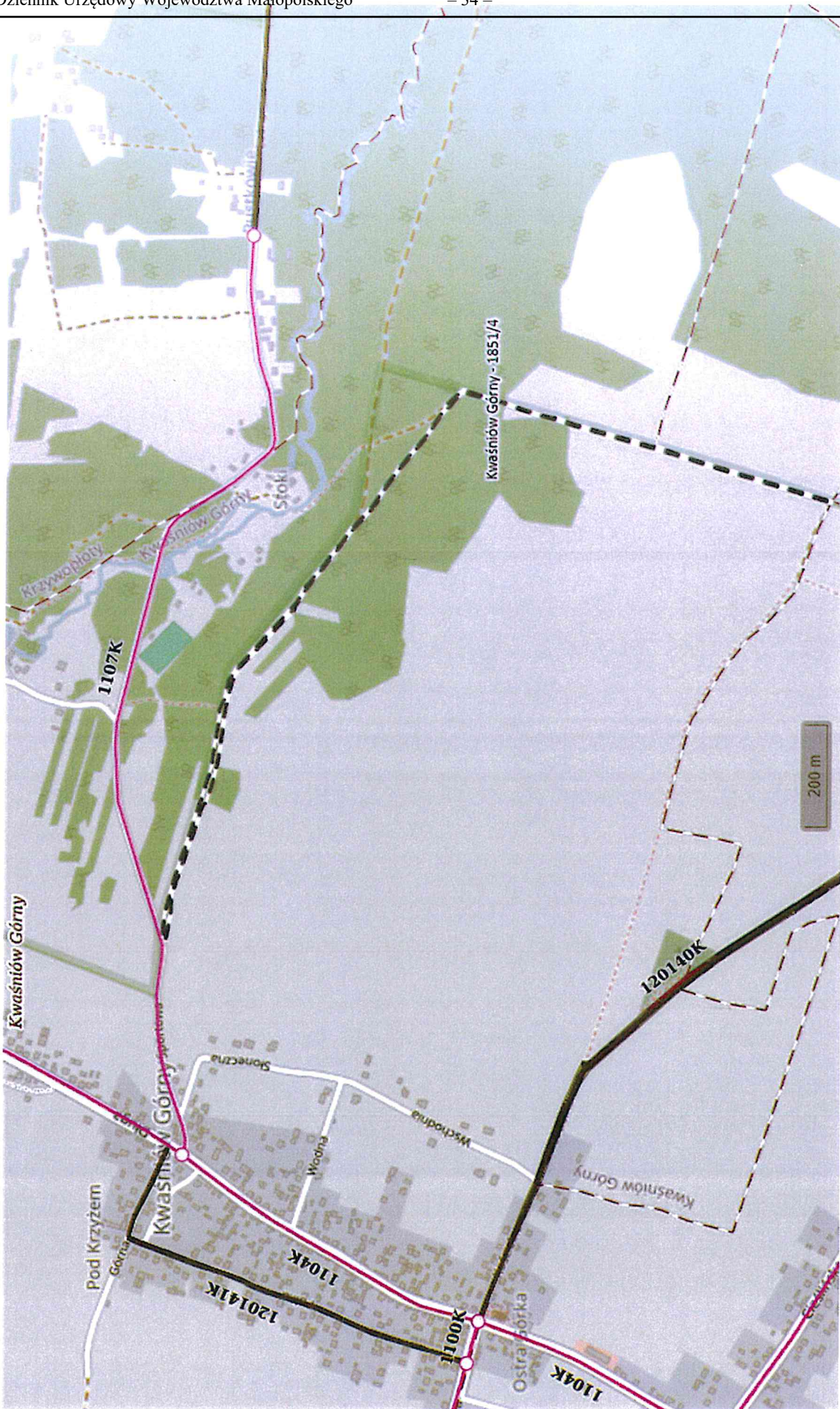

Załącznik nr 29 do Uchwały Rady Gminy Kwaśniew Górny z dnia 18.05.2014 r.

WOJTY GMINY
Nadbert Bień

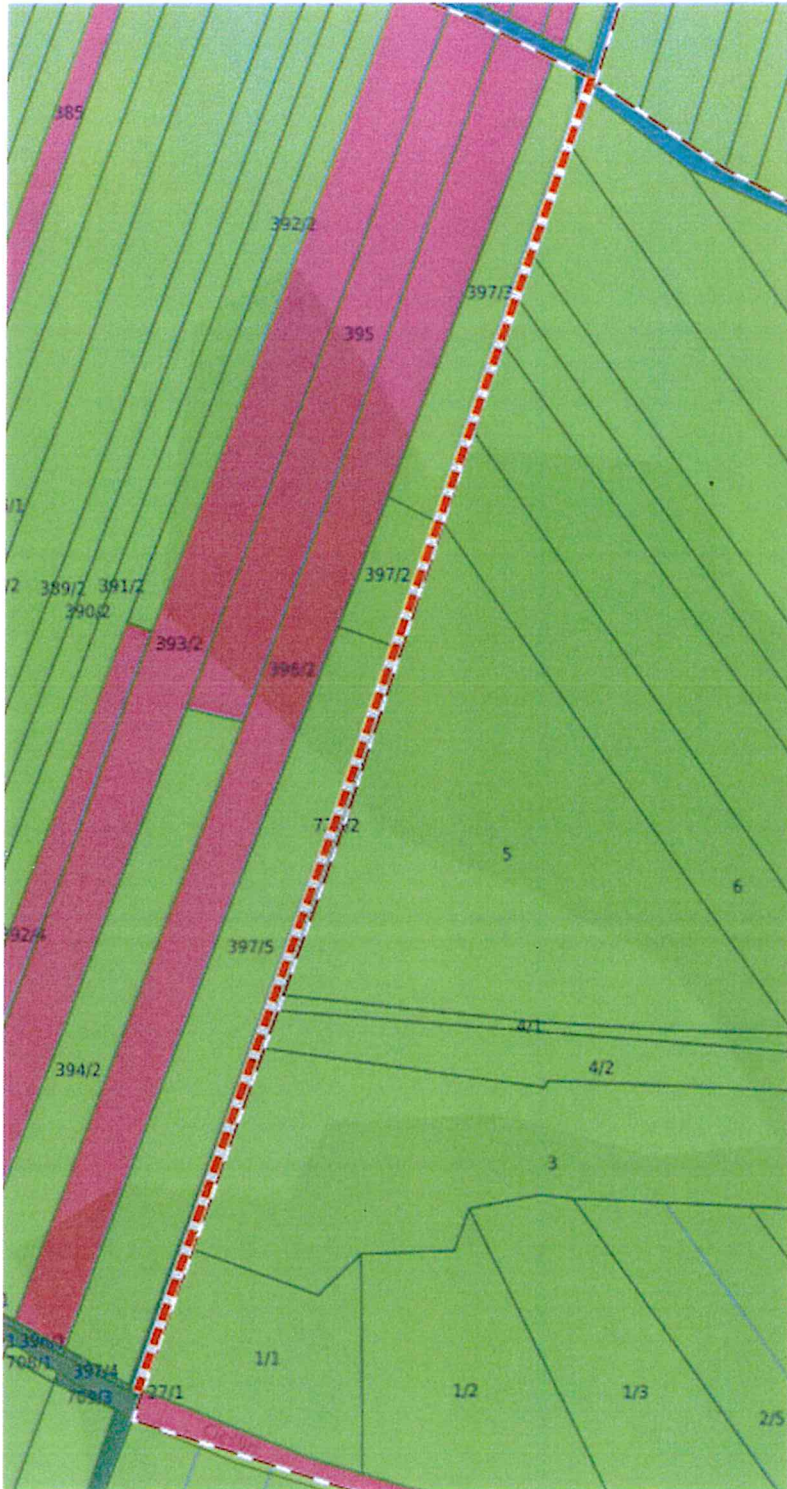

Dot. nr. 296 Kłodnicza Górny dz. 727/2

WÓJT GMINY
Norbert Bień



Lic. nr. 29c, Krokniów Główny dz. 1874/7

WÓJT GMINY
Norbert Bień

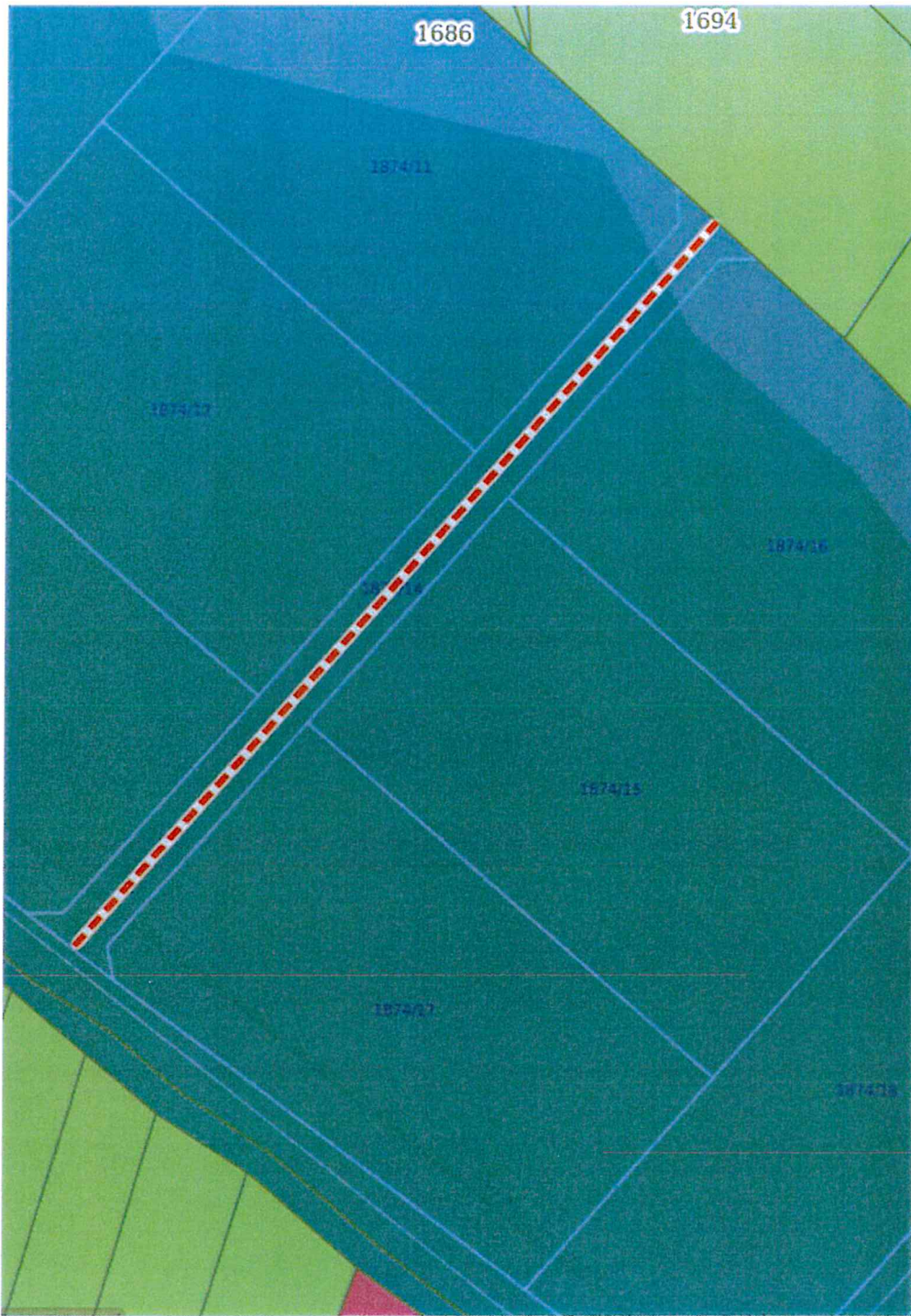

Lic. nr. 29 d Krosno Górnym ok. 1874/14

WOJCI GMINY
Norbert Bień

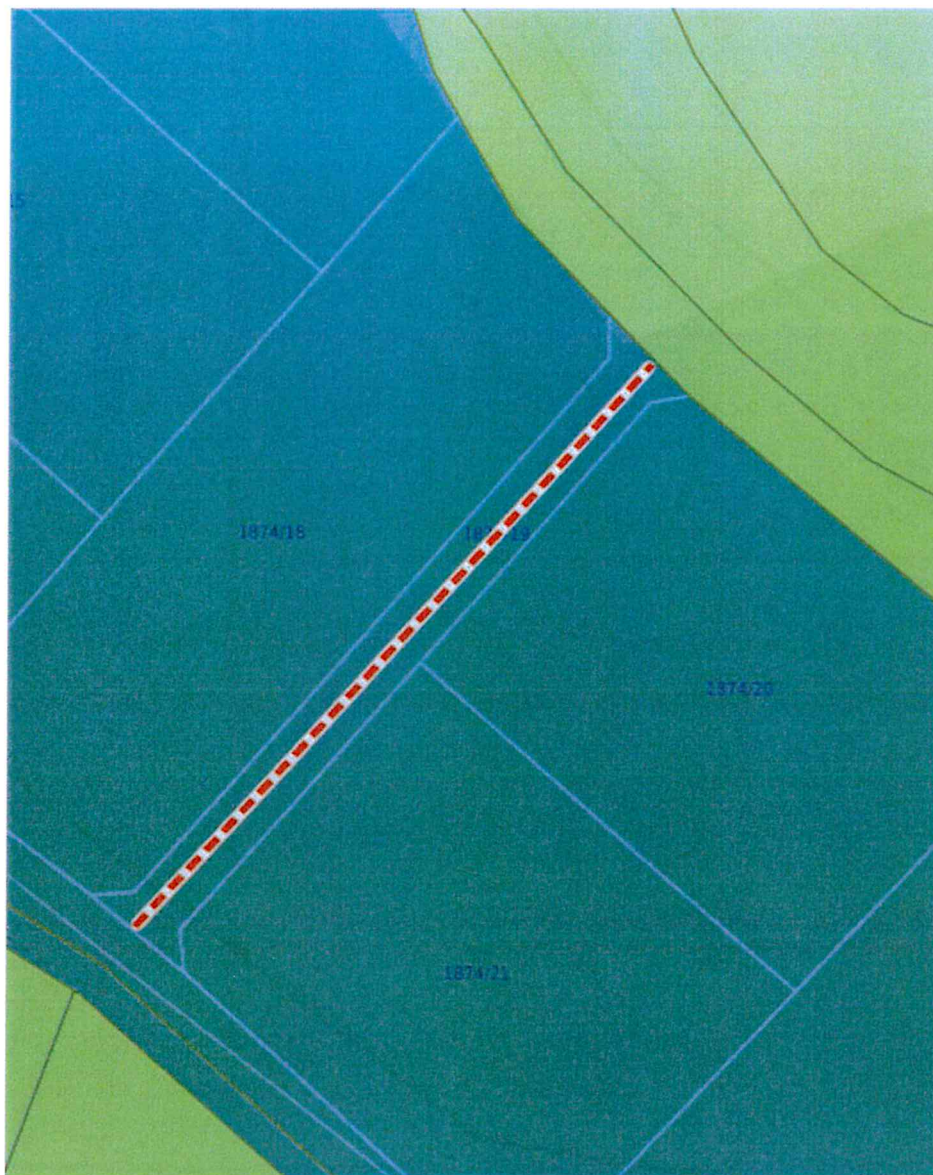

Lit. nr. 29e Kwadrant Górny obr. nr 1874/19

WÓJT GMINY

Norbert Bień

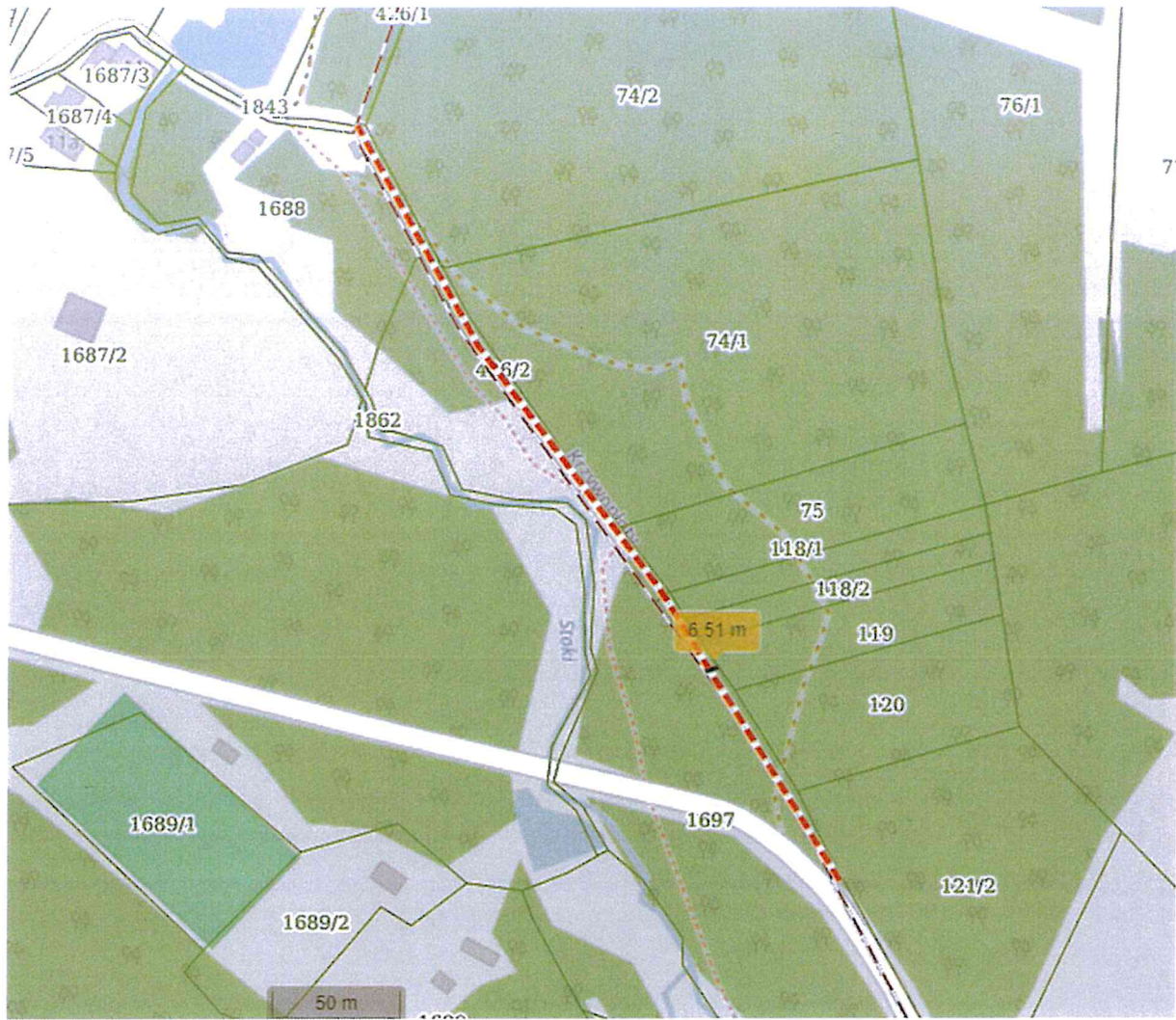

Dot. nr. 30 Krosnice Gminy str. 426/2, 427

WÓJT GMINY
Norbert Bień