



DZIENNIK URZĘDOWY

WOJEWÓDZTWA MAŁOPOLSKIEGO

Kraków, dnia 19 sierpnia 2024 r.

Poz. 5271

UCHWAŁA NR VII/31/2024 RADY GMINY KLUCZE

z dnia 12 sierpnia 2024 roku

w sprawie zmiany uchwały Rady Gminy Klucze nr C/614/2024 z dnia 04.04.2024 r. w sprawie zaliczenia dróg do kategorii dróg gminnych i ustalenia ich przebiegu.

Na podstawie art.7 ust.1 pkt 2 ustawy z dnia 8 marca 1990 r. o samorządzie gminnym (tj. Dz. U. z 2024 r. poz. 609 z późn. zm) oraz art. 7 ustawy z dnia 21 marca 1985 r. o drogach publicznych (tj. Dz. U. z 2024 r. poz. 320), po zasięgnięciu opinii Zarządu Dróg Powiatowych w Olkuszu

Rada Gminy Klucze uchwała, co następuje:

§ 1. W § 1 uchwały Rady Gminy Klucze C/614/2024 z dnia 04.04.2024 r. wprowadza się następujące zmiany:

a) ppkt.11) otrzymuje brzmienie:

„w miejscowości Klucze zlokalizowaną na działkach o nr ewidencyjnych: 1448, 596/1, 1447, obręb Klucze – odnoga ulicy Jurajskiej zgodnie z mapami stanowiącymi załącznik nr 11a, 11b, 11c do uchwały”,,

b) ppkt. 17) otrzymuje brzmienie:

„w miejscowości Kolbark ul. Dębowa zlokalizowaną na działkach o nr ewidencyjnych: 799 obręb Kolbark, 459 obręb Cieślin, zgodnie z mapą stanowiącą załącznik nr 17 do uchwały”,,

c) ppkt 19) otrzymuje brzmienie:

„w miejscowości Kwaśniów Górny ul. Wschodnia nr ew. działek: 1294/2, 1293/2, 1317/2, 1335/4, 1336/4, 1363/1, 1362/2, 1364/1, 1386/2, 1405/1, 1406/1, 1421/1, 1420/1, 1435/1, 1439/3, 1440/3, 1444/1, 1449/2, 1448/8, 1448/14, 1448/12 obręb Kwaśniów Górny, zgodnie z mapą stanowiącą załącznik nr 19 do uchwały”,,

d) ppkt. 25) otrzymuje brzmienie:

„w miejscowości Zalesie Golczowskie (droga do kopalni dolomitu Cemex) zlokalizowaną na działkach o nr ewidencyjnych: 221, 181/1, 183/1, 184/1, 186/1, 189/1, 190/1, 191/1 obręb Jaroszowiec, zgodnie z mapą stanowiącą załącznik nr 28 do uchwały”,,

e) ppkt. 26) otrzymuje brzmienie:

„w miejscowości Kwaśniów Górny zlokalizowaną na działkach o nr ewidencyjnych:727/2 obręb Kwaśniów Dolny, 1851/4, 1874/23, 1874/24, 1874/7, 1874/14, 1874/19, obręb Kwaśniów Górny zgodnie z mapami stanowiącymi załączniki nr 29a, 29c, 29d, 29e, 29f do uchwały”,,

f) ppkt. 27) otrzymuje brzmienie:

„w miejscowości Kwaśniów Górny zlokalizowaną na działkach o nr ewidencyjnych: 426/2, 427 obręb Krzywopłaty, 1842, 1843 obręb Kwaśniów Górny zgodnie z mapą stanowiącą załącznik nr 30, 30a”.

§ 2. Pozostała treść Uchwały nr C/614/2024 z dnia 4 kwietnia 2024r. pozostaje bez zmian.

§ 3. Wykonanie uchwały powierza się Wójtowi Gminy Klucze.

§ 4. Uchwałą wchodzi w życie po upływie 14 dni od daty ogłoszenia w Dzienniku Urzędowym Województwa Małopolskiego.

Wiceprzewodniczący Rady Gminy Klucze

Jarosław Rak

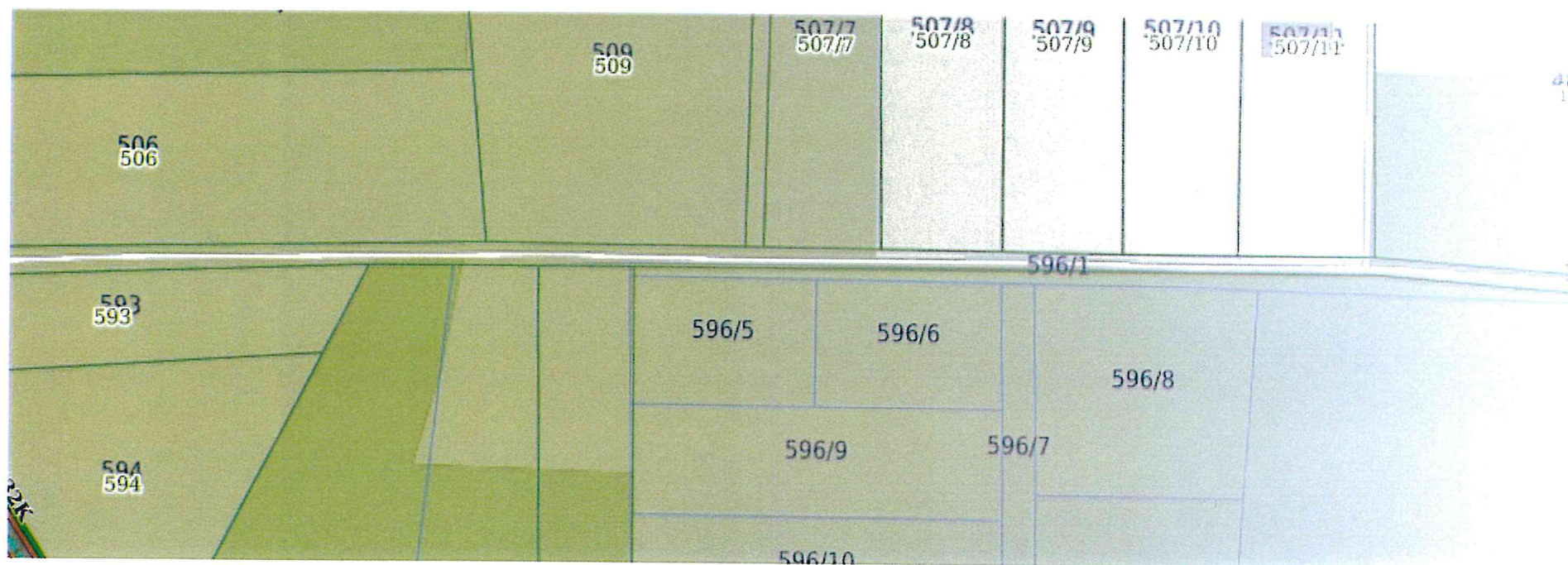

Lat nr. 11c Kluse (odnoga ul. Jurajskiej) obj nr. 596/1

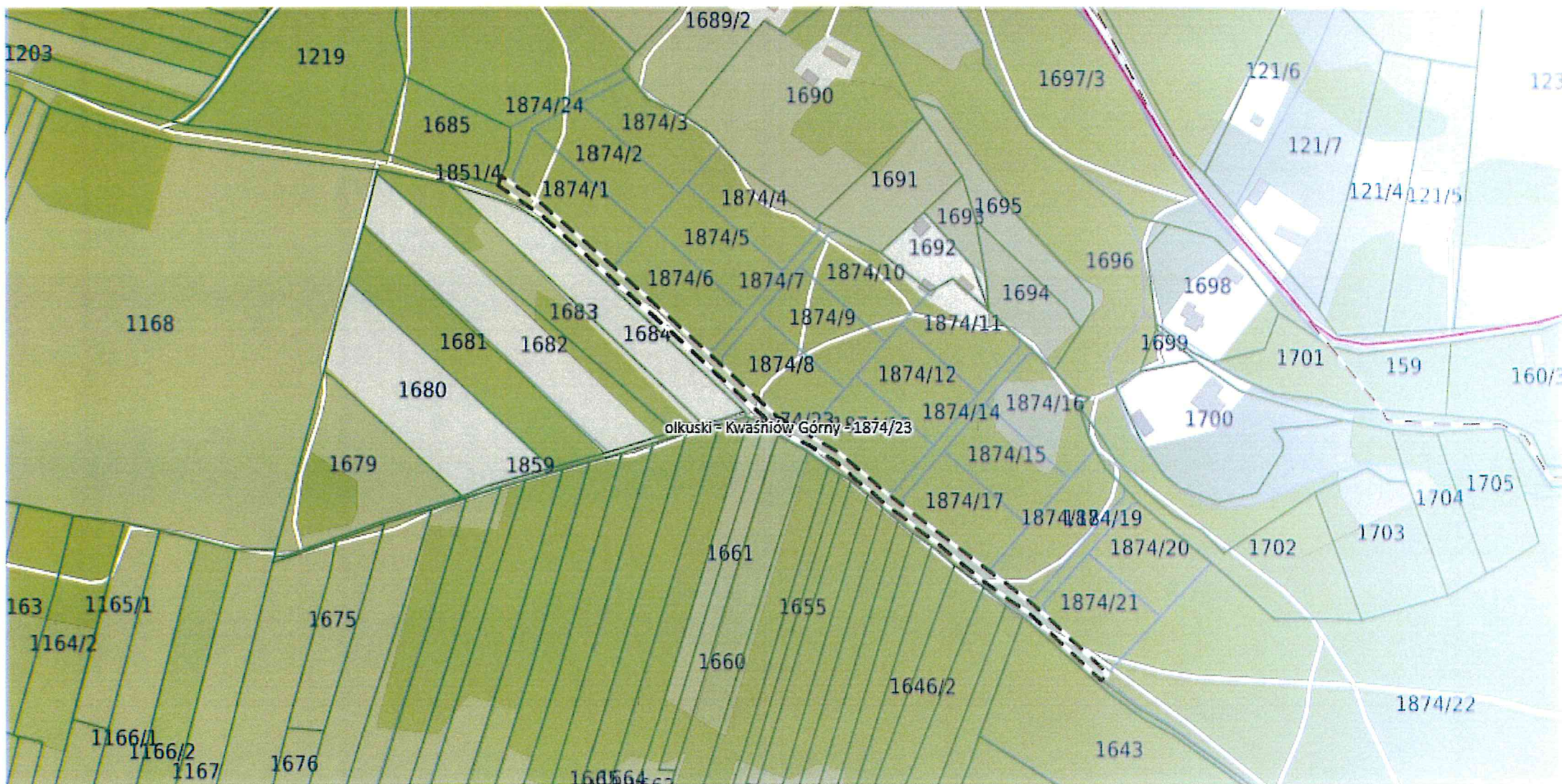

Lp. nr. 29f Kwaśniów Górny obr. nr. 1874/23

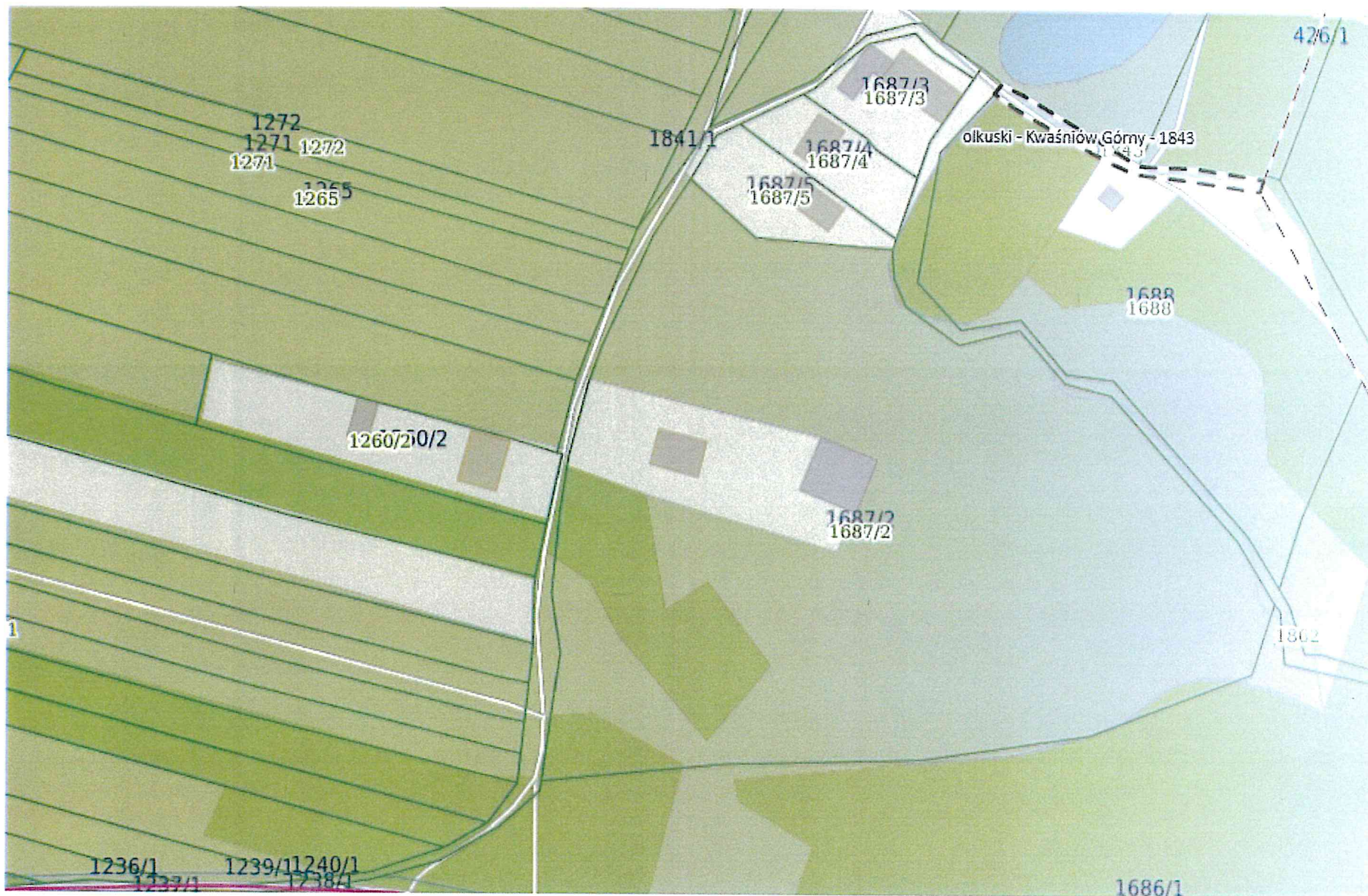

Lata nr. 30a Kwaśniów Góry dz. nr. 1842, 1843