



DZIENNIK URZĘDOWY

WOJEWÓDZTWA MAŁOPOLSKIEGO

Kraków, dnia 16 grudnia 2024 r.

Poz. 8385

UCHWAŁA NR V/63/2024 RADY GMINY LIMANOWA

z dnia 5 grudnia 2024 roku

w sprawie zaliczenia drogi do kategorii dróg gminnych

Na podstawie art. 18 ust. 2 pkt 15 ustawy z dnia 8 marca 1990 roku o samorządzie gminnym (Dz. U. z 2024 r. poz. 1465) oraz art. 7 ust. 2 ustawy z dnia 21 marca 1985 r. o drogach publicznych (Dz. U. z 2024 r. poz. 320), po zasięgnięciu opinii Zarządu Powiatu Limanowskiego, **Rada Gminy Limanowa uchwala, co następuje:**

§ 1. 1. Zalicza się do kategorii dróg gminnych, drogę położoną w miejscowości Kanina w gminie Limanowa na terenie działek ewidencyjnych nr 171/15, 171/21, 172/9, 171/18, stanowiących własność Gminy Limanowa. Przebieg przedmiotowej drogi został określony na mapie stanowiącej załącznik nr 1 do niniejszej uchwały.

§ 2. 2. Wykonanie uchwały powierza się Wójtowi Gminy Limanowa.

§ 3. 3. Uchwała wchodzi w życie po upływie 14 dni od dnia jej ogłoszenia w Dzienniku Urzędowym Województwa Małopolskiego.

Przewodniczący Rady Gminy Limanowa

Daniel Łącki

Załącznik nr 1

do uchwały nr V/63/2024

Rady Gminy Limanowa

z dnia 5 grudnia 2024 r.

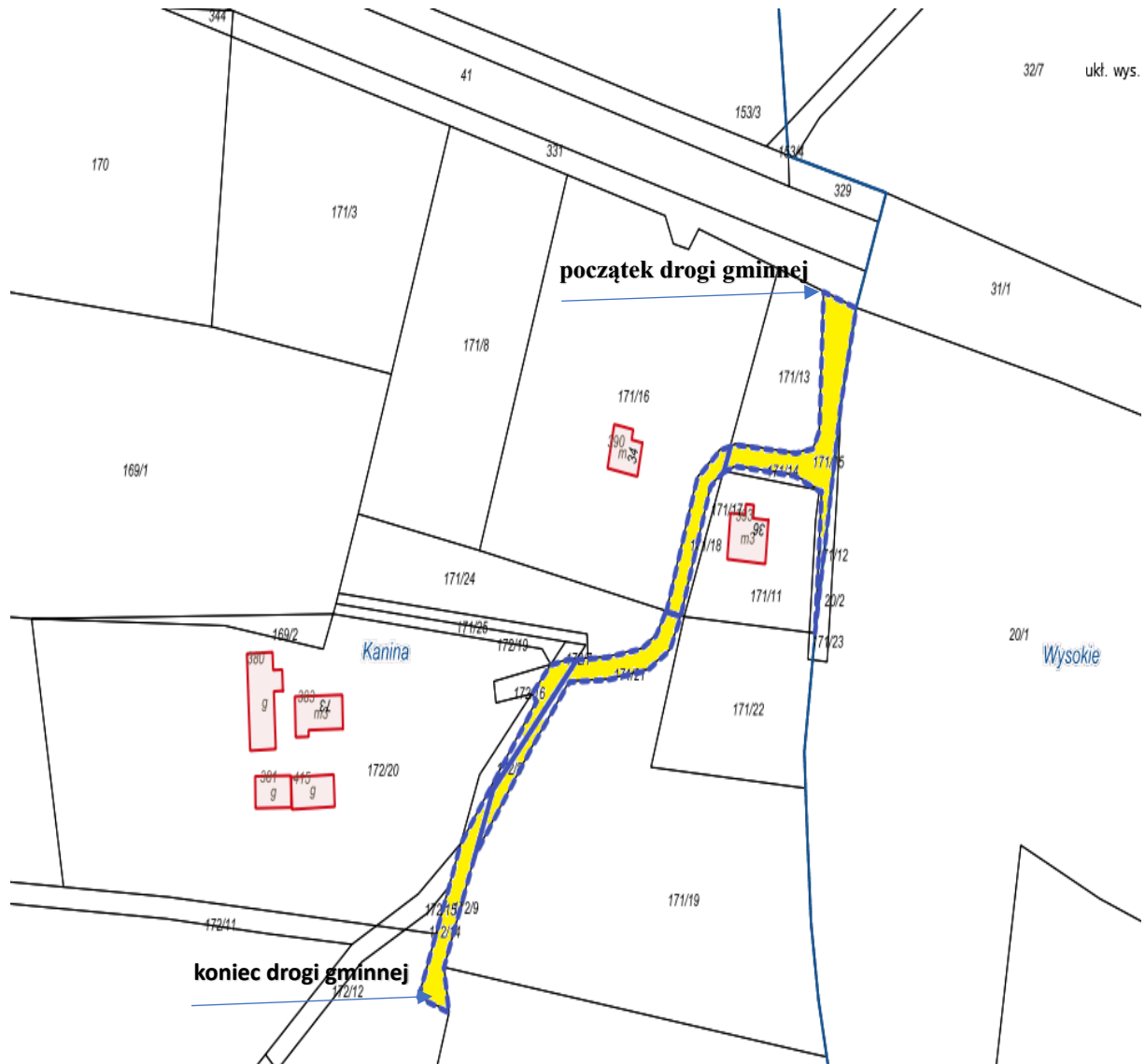

Obręb:	Nr działek:	Długość drogi:	Nazwa drogi:
Kanina	171/15, 171/21, 172/9, 171/18	233 mb	Kanina – granica Wysokie