



DZIENNIK URZĘDOWY

WOJEWÓDZTWA MAŁOPOLSKIEGO

Kraków, dnia 1 kwietnia 2026 r.

Poz. 1832

UCHWAŁA NR XXV/267/2026 RADY GMINY GROMNIK

z dnia 25 marca 2026 roku

w sprawie użytku ekologicznego na terenie Gminy Gromnik

Na podstawie art. 7 ust. 1 pkt 1 i art. 18 ust. 2 pkt 15 ustawy z dnia 8 marca 1990 roku o samorządzie gminnym (t.j. Dz.U. z 2025 r., poz. 1153 ze zm.) oraz art. 44 ust. 1, 2 i 3a ustawy z dnia 16 kwietnia 2004 r. o ochronie przyrody (t.j. Dz.U. z 2026 r., poz. 13) po uzgodnieniu z Regionalnym Dyrektorem Ochrony Środowiska w Krakowie - **Rada Gminy Gromnik uchwala** co następuje:

§ 1. Na terenie Gminy Gromnik ustanawia się 1 użytek ekologiczny „Polichy” o powierzchni 2,13 ha, zlokalizowany na działce nr 436/1 obręb Polichy, gmina Gromnik.

§ 2. Szczególnym celem ochrony użytku ekologicznego „Polichy” jest:

- 1) zachowanie różnorodności biologicznej,
- 2) ochrona miejsc występowania i rozmnażania kumaka górskiego *Bombina variegata* L., popielicy szarej *Glis glis* L., orzesznicy leszczynowej *Muscardinus avellanarius* L. oraz chronionych gatunków ptaków,
- 3) zachowanie siedlisk wodno-błotnych, leśnych oraz stref ekotonowych stanowiących miejsce bytowania wielu gatunków roślin i zwierząt,
- 4) zachowanie wychodni skalnych, skarp i innych obiektów geologicznych,
- 5) zachowanie drzew dziuplastych.

§ 3. Opis, położenie użytku ekologicznego, o których mowa w § 1 i przebieg granic wyznaczających jego obszar, określa załącznik nr 1 do niniejszej uchwały.

§ 4. Współrzędne punktów załamania granic użytku ekologicznego, o którym mowa w § 1, określa załącznik nr 2 do niniejszej uchwały.

§ 5. Nadzór nad użytkowaniem ekologicznym, o którym mowa w § 1 sprawuje Nadleśnictwo Gromnik.

§ 6. W stosunku do użytku ekologicznego, o którym mowa w § 1 wprowadza się następujące zakazy:

- 1) niszczenia, uszkodzenia lub przekształcania obiektu lub obszaru;
- 2) wykonywania prac ziemnych trwale zniekształcających rzeźbę terenu, z wyjątkiem prac związanych z zabezpieczeniem przeciwpowodziowym albo budową, odbudową, utrzymaniem, remontem lub naprawą urządzeń wodnych;
- 3) uszkodzenia i zanieczyszczenia gleby;
- 4) dokonywania zmian stosunków wodnych, jeżeli zmiany te nie służą ochronie przyrody albo racjonalnej gospodarce rolnej, leśnej, wodnej lub rybackiej;

- 5) likwidowania, zasypywania i przekształcania naturalnych zbiorników wodnych, starorzeczy oraz obszarów wodno-błotnych;
- 6) zmiany sposobu użytkowania ziemi;
- 7) umyślnego zabijania dziko występujących zwierząt, niszczenia nor, legowisk zwierzęcych oraz tarlisk i złożonej ikry, z wyjątkiem amatorskiego połowu ryb oraz wykonywania czynności związanych z racjonalną gospodarką rolną, leśną, rybacką i łowiecką.

§ 7. Uchwała niniejsza zastępuje postanowienie Rozporządzenia nr 44/98 Wojewody Tarnowskiego z dnia 27.08.1998 r. w sprawie utworzenia użytku ekologicznego „Polichy” (Dz. Urz. Woj. Tarn. z 04.09.1998r. Nr 17, poz.227), w zakresie, w jakim przedmiotowe rozporządzenie odnosi się do użytku ekologicznego „Polichy” w granicach administracyjnych Gminy Gromnik.

§ 8. Wykonanie uchwały powierza się Wójtowi Gminy Gromnik.

§ 9. Uchwała wchodzi w życie po upływie 14 dni od dnia jej ogłoszenia w Dzienniku Urzędowym Województwa Małopolskiego.

Przewodniczący Rady Gminy Gromnik

mgr Mariusz Łabuz

Załącznik nr 1 do uchwały nr XXV/267/2026
Rady Gminy Gromnik
z dnia 25 marca 2026 r.

POŁOŻENIE I GRANICE

Użytek ekologiczny “Polichy” utworzono Rozporządzeniem Nr 44/98 Wojewody Tarnowskiego z dn. 27.08.1998 r. w sprawie utworzenia użytku ekologicznego Polichy. Zajmuje powierzchnię 13,33 ha i obejmuje fragmenty gmin: Gromnik oraz Ciężkowice. Użytek położony jest na terenie działek ewidencyjnych nr 369, 371 w miejscowości Jastrzębia, gmina Ciężkowice oraz 436/1 w miejscowości Polichy, gmina Gromnik. Poza położeniem i powierzchnią użytku ekologicznego w Rozporządzeniu wskazano ponadto zakazy obowiązujące na tym obszarze tj.:

- 1) zmian stosunków wodnych oraz prowadzenia melioracji,
- 2) wydobywania kopalin,
- 3) wysypywania, zakopywania i wylewania odpadów lub innych nieczystości, innego zanieczyszczenia ekologicznego,
- 4) niszczenia gleby lub zmiany sposobu jej użytkowania,
- 5) stosowania środków chemicznych w gospodarce leśnej.

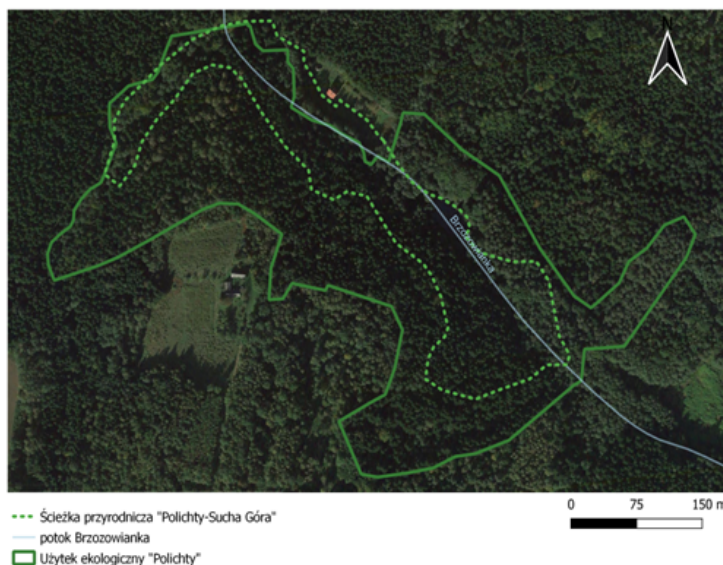

Ryc. 1. Przebieg granic użytku ekologicznego “Polichy”.

Przewodniczący Rady Gminy Gromnik

mgr Mariusz Łabuz

Załącznik nr 2 do uchwały nr XXV/267/2026
Rady Gminy Gromnik
z dnia 25 marca 2026 r.

	Współrzędne załamania granic- użytek ekologiczny	
Nr	X	Y
1	635258,26	218047,85
2	635271,10	218086,77
3	635270,67	218086,84
4	635272,97	218094,08
5	635297,13	218092,49
6	635340,37	218054,81
7	635382,54	218027,84
8	635429,42	217950,35
9	635468,38	217900,26
10	635487,65	217887,84
11	635494,50	217892,98
12	635519,76	217913,96
13	635530,89	217936,65
14	635551,87	217951,20
15	635571,56	217975,18
16	635593,83	217984,17
17	635607,10	217965,52
18	635605,57	217962,20
19	635604,09	217958,40
20	635596,91	217941,32
21	635535,81	217860,21
22	635525,64	217847,19
23	635480,27	217844,05
24	635476,61	217810,84
25	635475,35	217810,08
26	635471,20	217807,57
27	635468,06	217806,11
28	635468,06	217806,11
29	635461,59	217810,26
30	635465,01	217819,67
31	635463,75	217828,39
32	635455,11	217837,63
33	635450,83	217834,62
34	635449,44	217827,95
35	635443,69	217825,94
36	635429,41	217830,06
37	635427,26	217842,00
38	635403,44	217867,20
39	635393,71	217888,83
40	635391,09	217912,09
41	635383,67	217918,99
42	635372,88	217913,68
43	635353,49	217963,76
44	635355,90	217976,95
45	635350,15	217999,91
46	635334,71	218008,81
47	635316,84	218014,51

48	635311,52	218019,81
49	635313,71	218029,19
50	635309,22	218033,79
51	635284,12	218029,59
52	635256,37	218042,11
53	635258,26	218047,85

Przewodniczący Rady Gminy Gromnik

mgr Mariusz Łabuz