



DZIENNIK URZĘDOWY

WOJEWÓDZTWA LUBELSKIEGO

Lublin, dnia 10 lipca 2017 r.

Poz. 2905

UCHWAŁA NR 770/XXXI/2017 RADY MIASTA LUBLIN

z dnia 26 czerwca 2017 r.

w sprawie pozbawienia kategorii drogi publicznej gminnej nr 106666L - ul. Słodowej poprzez wyłączenie z użytkowania

Na podstawie art. 18 ust. 2 pkt 15 ustawy z dnia 8 marca 1990 r. o samorządzie gminnym (Dz. U. z 2016 r. poz. 446, z późn. zm.) oraz art. 10 ust. 3 w związku z art. 7 ustawy z dnia 21 marca 1985 r. o drogach publicznych (Dz. U. z 2016 r. poz. 1440, z późn. zm.) po zasięgnięciu opinii Prezydenta Miasta Lublin, Rada Miasta Lublin uchwala, co następuje:

§ 1. Pozbawia się kategorii drogi publicznej gminnej nr 106666L - ul. Słodowej poprzez wyłączenie z użytkowania projektowanych działek ewidencyjnych nr 167/1, 169/1, 171/5 (obr. 10, ark. 4).

§ 2. Położenie działek ewidencyjnych wymienionych w § 1 pozbawianych kategorii drogi gminnej poprzez wyłączenie z użytkowania, przedstawiają załączniki graficzne do niniejszej uchwały:

- załącznik nr 1 - projektowana działka nr 167/1 (obr. 10, ark. 4);
- załącznik nr 2 - projektowana działka nr 169/1 (obr. 10, ark. 4);
- załącznik nr 3 - projektowana działka nr 171/5 (obr. 10, ark. 4).

§ 3. Wykonanie uchwały powierza się Prezydentowi Miasta Lublin.

§ 4. Uchwała wchodzi w życie po upływie 14 dni od daty ogłoszenia w Dzienniku Urzędowym Województwa Lubelskiego.

z up. Przewodniczącego Rady
Miasta Lublin
Wiceprzewodniczący Rady
Miasta Lublin

Jarosław Pakuła

ANGIS Aneta Zawiślak
 Tokary 52, 23-465 Turobin
 NIP 918-168-35-78, REGON 362730318
 tel. 509 593 683

Województwo: **lubelskie**
 Powiat: **m. Lublin**
 Jednostka ewidencyjna: **066301_1 Lublin**
 Obręb: **10 - Dziesiąta Stara**

OPIS I MAPA

projektu podziału działki nr 167

opracowanego w trybie ustawy o gospodarce nieruchomościami

Lp.	Nr działki	Nr jedn. rej.	Tytuł Własności
1	2	3	4
1	167	G632	KW LU11/00242461/5

WYKAZ ZMIAN GRUNTOWYCH

Numer mapy	Numer działki	Pow. działki [ha]	Powierzchnia użytków [ha] dr	Położenie	id działki
STAN DOTYCHCZASOWY					
4	167	0,0391	0,0391	ul. Słodowa	066301_1.0010.AR_4.167
Ogółem		0,0391	0,0391		
STAN NOWY					
4	167/1	0,0383	0,0383	ul. Słodowa	066301_1.0010.AR_4.167/1
4	167/2	0,0008	0,0008	ul. Nadrzeczna	066301_1.0010.AR_4.167/2
Ogółem		0,0391	0,0391		

słownie: trzysta dziewięćdziesiąt jeden metrów kwadratowych

Wykazane na niniejszej mapie granice nieruchomości podlegającej podziałowi są zgodne z operatem ewidencyjnym obrębu 10 - Dziesiąta Stara.

Nr ks.rob. 8/II/17
 Mętów, 12 maja 2017 r.
 id. zgł.: GD-OD-II.6640.1174.2017

Wykonał:

GEODETA UPRAWNIONY
mgr inż. Michał Zawiślak
 udr. nr 18866

Orientacja 1:10 000

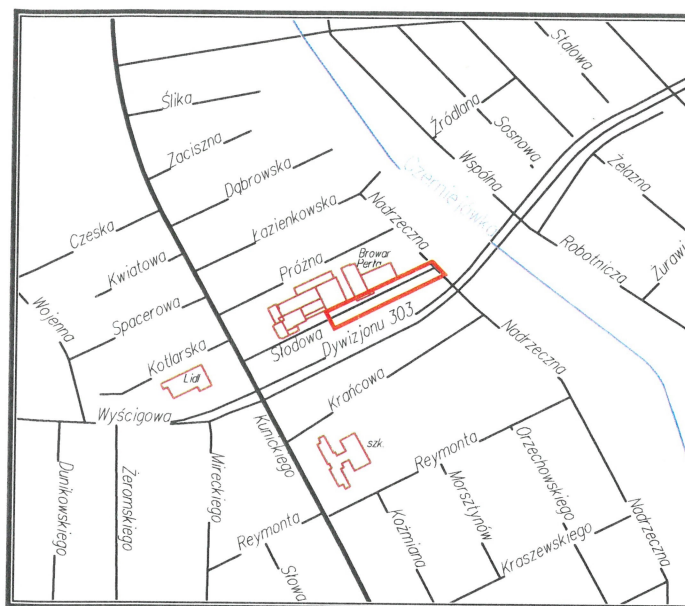

Mapa podziału skala 1:500

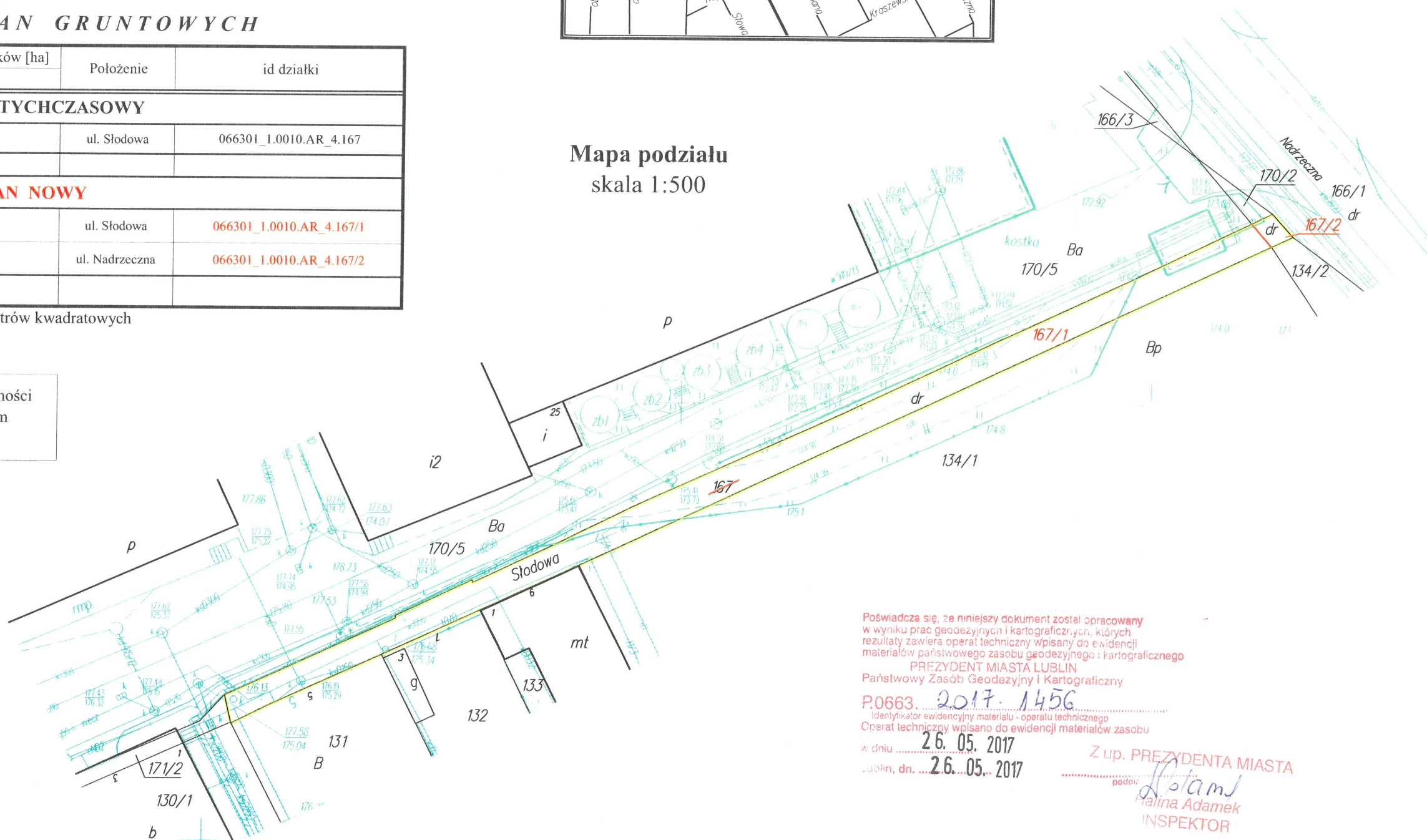

Załącznik nr 1
 do uchwały nr 770/XXXI/2017
 Rady Miasta Lublin
 z dnia 26 czerwca 2017 r.

Poświadczam, że niniejszy dokument został opracowany w wyniku prac geodezyjnych i kartograficznych, których rezultaty zawiera operat techniczny wpisany do ewidencji materiałów państwowego zasobu geodezyjnego i kartograficznego
 PREZYDENT MIASTA LUBLIN
 Państwowy Zasób Geodezyjny i Kartograficzny

P.0663. 2017. 1456
 Identyfikator ewidencyjny materiału - operatu technicznego
 Operat techniczny wpisano do ewidencji materiałów zasobu

w dniu 26.05.2017
 Lublin, dn. 26.05.2017

Z up. PREZYDENTA MIASTA
Halina Adamek
 INSPEKTOR

ANGIS Aneta Zawiślak
 Tokary 52, 23-465 Turobin
 NIP 918-168-35-78, REGON 362730318
 tel. 509 593 683

Województwo: **lubelskie**
 Powiat: **m. Lublin**
 Jednostka ewidencyjna: **066301_1 Lublin**
 Obręb: **10 - Dziesiąta Stara**

Załącznik nr 3
 do uchwały nr 770/XXXI/2017
 Rady Miasta Lublin
 z dnia 26 czerwca 2017 r.

OPIS I MAPA

projektu podziału działki nr 171/2
 opracowanego w trybie ustawy o gospodarce nieruchomościami

Lp.	Nr działki	Nr. jedn. rej.	Tytuł Własności
1	2	3	4
1	171/2	G632	KW LUII/00029471/9

WYKAZ ZMIAN GRUNTOWYCH

Numer mapy	Pow. działki [ha]	Powierzchnia użytków [ha]		Położenie	id działki
		działki	dr		
STAN DOTYCHCZASOWY					
4	171/2	0,0257	0,0257	ul. Słodowa	066301_1.0010.AR_4.171/2
Ogółem		0,0257	0,0257		
STAN NOWY					
4	171/5	0,0014	0,0014	ul. Kunickiego	066301_1.0010.AR_4.171/5
4	171/6	0,0243	0,0243	ul. Słodowa	066301_1.0010.AR_4.171/6
Ogółem		0,0257	0,0257		

słownie: dwieście pięćdziesiąt siedem metrów kwadratowych

Wykazane na niniejszej mapie granice nieruchomości podlegającej podziałowi są zgodne z operatem ewidencyjnym obrębu 10 - Dziesiąta Stara.

Nr ks.rob. 8/II/17
 Mętów, 12 maja 2017 r.
 id. zgł.: GD-OD-II.6640.1174.2017

Wykonał:
GEODETA UPRAWNIONY
Michał Zawiślak
 mgr inż. **Michał Zawiślak**
 upr. nr 18866

Orientacja 1:10 000

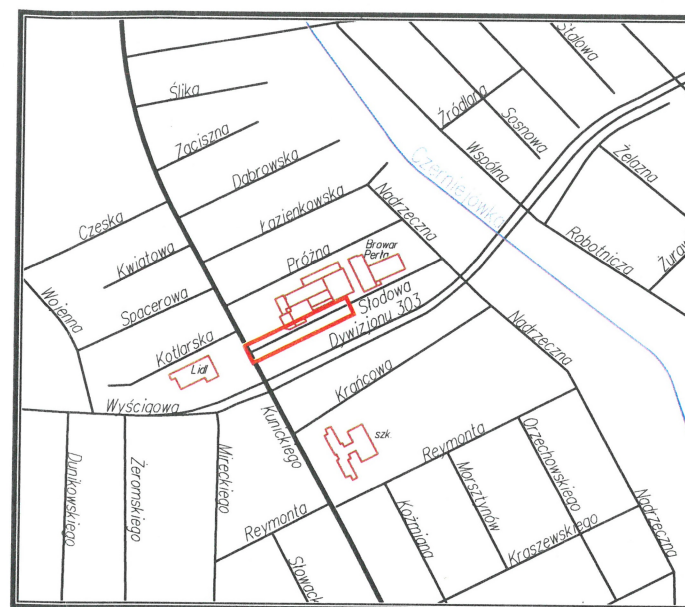

Mapa podziału skala 1:500

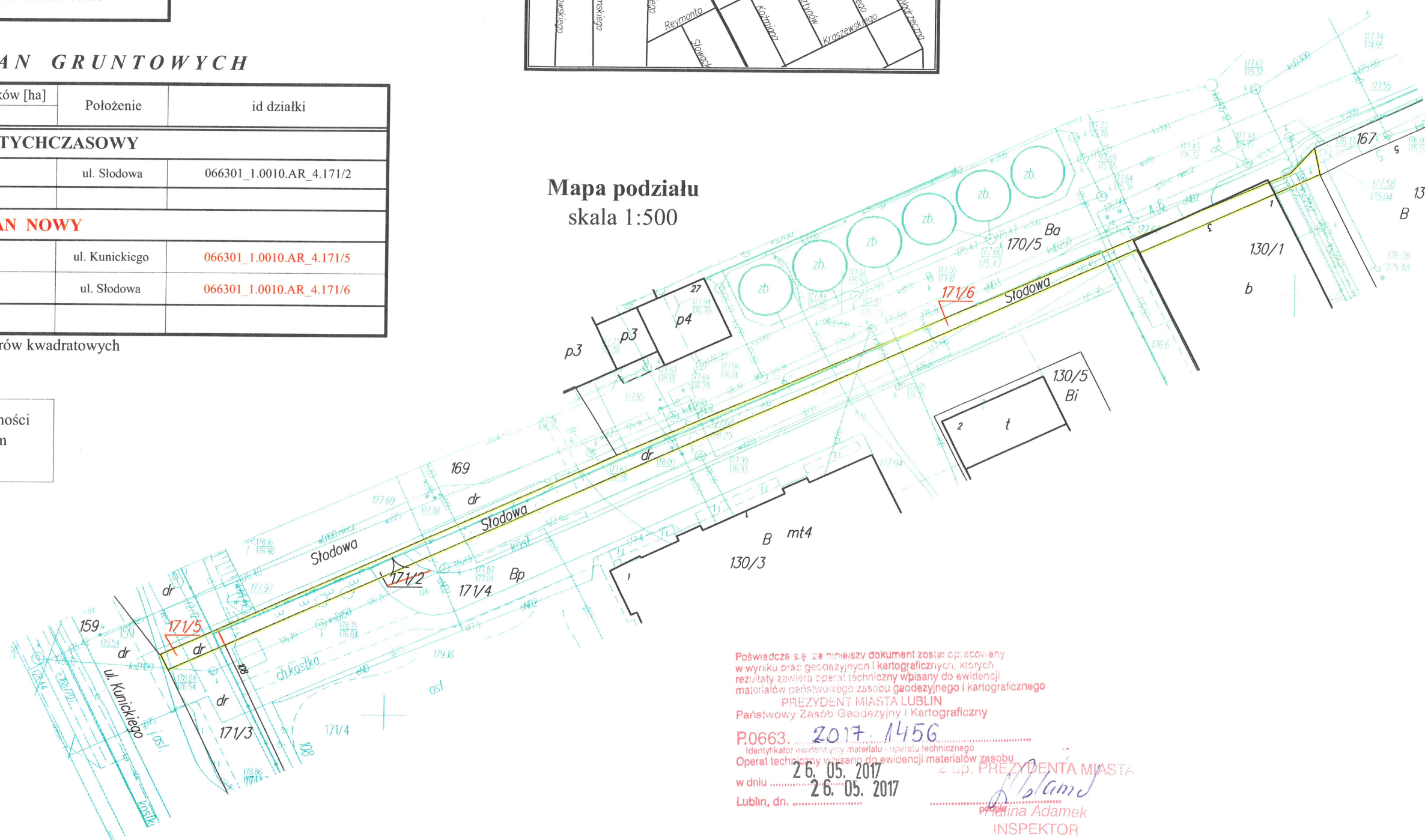

Poświadczam, że niniejszy dokument został opracowany w wyniku prac geodezyjnych i kartograficznych, których rezultaty zawiera operat techniczny wpisany do ewidencji materiałów państwowego zasobu geodezyjnego i kartograficznego

PREZYDENT MIASTA LUBLIN
 Państwowy Zasób Geodezyjny i Kartograficzny

P.0663. 2017. 1456

identyfikator ewidencyjny materiału - operatu technicznego

Operat techniczny wpisano do ewidencji materiałów zasobu

w dniu 26.05.2017 z up. PREZYDENTA MIASTA

Lublin, dn. 26.05.2017

Paulina Adamek
 INSPEKTOR