



# DZIENNIK URZĘDOWY

## WOJEWÓDZTWA LUBELSKIEGO

---

Lublin, dnia 14 lutego 2017 r.

Poz. 661

### UCHWAŁA NR XXVI/383/2017 SEJMIKU WOJEWÓDZTWA LUBELSKIEGO

z dnia 30 stycznia 2017 r.

#### w sprawie Szczepreszyńskiego Parku Krajobrazowego

Na podstawie art. 18 pkt 20 i art. 89 ust. 1 ustawy z dnia 5 czerwca 1998 r. o samorządzie województwa (Dz. U. z 2016 r. poz. 486, 1948 i 2260) oraz art. 16 ust. 3 ustawy z dnia 16 kwietnia 2004 r. o ochronie przyrody (Dz. U. z 2016 r. poz. 2134, 2249, 2260 oraz z 2017 r. poz. 60 i 132) w związku z art. 35 ust. 1 ustawy z dnia 23 stycznia 2009 r. o zmianie niektórych ustaw w związku ze zmianami w organizacji i podziale zadań administracji publicznej w województwie (Dz. U. Nr 92, poz. 753 i Nr 99, poz. 826 oraz z 2011 r. Nr 291, poz. 1707) - Sejmik Województwa Lubelskiego uchwala, co następuje:

**§ 1. 1.** Szczepreszyński Park Krajobrazowy, zwany dalej "Parkiem", obejmuje obszar o powierzchni 19 370,90 ha i położony jest w województwie lubelskim w powiecie biłgorajskim na terenie gmin: Biłgoraj, Frampol, Goraj, Terespol oraz w powiecie zamojskim na terenie gmin: Radechnica, Sułów, Szczepreszyn, Zwierzyniec.

2. Usytuowanie obszaru Parku przedstawia mapa poglądowa stanowiąca załącznik Nr 1 do niniejszej uchwały.

3. Opis tekstowy przebiegu granicy Parku stanowi załącznik Nr 2 do niniejszej uchwały.

4. Przebieg granicy Parku określa linia ciągła łącząca punkty załamania granicy, których współrzędne przedstawia załącznik Nr 3 do niniejszej uchwały.

**§ 2.** Szczególnym celem ochrony Parku jest zachowanie niepowtarzalnych walorów przyrodniczych, krajobrazowych, kulturowych, historycznych i turystycznych środowiska.

**§ 3. 1.** Na obszarze Parku zakazuje się:

- 1) realizacji przedsięwzięć mogących znacząco oddziaływać na środowisko w rozumieniu przepisów ustawy z dnia 3 października 2008 r. o udostępnianiu informacji o środowisku i jego ochronie, udziale społeczeństwa w ochronie środowiska oraz o ocenach oddziaływania na środowisko (Dz. U. z 2016 r. poz. 353, 831, 961, 1250, 1579 i 2003);
- 2) pozyskiwania do celów gospodarczych skał, w tym torfu, oraz skamieniałości, w tym kopalnych szczątków roślin i zwierząt, a także minerałów i bursztynu;
- 3) wykonywania prac ziemnych trwale zniekształcających rzeźbę terenu, z wyjątkiem prac związanych z zabezpieczeniem przeciwsztorowym, przeciwpowodziowym lub przeciwosuwiskowym lub budową, odbudową, utrzymaniem, remontem lub naprawą urządzeń wodnych;
- 4) dokonywania zmian stosunków wodnych, jeżeli zmiany te nie służą ochronie lub racjonalnej gospodarce rolnej, leśnej, wodnej lub rybackiej;
- 5) budowania nowych obiektów budowlanych w pasie szerokości 100 m od:

- a) linii brzegów rzek, jezior i innych naturalnych zbiorników wodnych,
  - b) zasięgu lustra wody w sztucznych zbiornikach wodnych usytuowanych na wodach płynących przy normalnym poziomie piętrzenia określonym w pozwoleniu wodnoprawnym, o którym mowa w art. 122 ust. 1 pkt 1 ustawy z dnia 18 lipca 2001 r. – Prawo wodne (Dz. U. z 2015 r. poz. 469, z późn. zm.<sup>1)</sup>) - z wyjątkiem obiektów służących turystyce wodnej, gospodarce wodnej lub rybackiej;
- 6) likwidowania, zasypywania i przekształcania zbiorników wodnych, starorzeczy oraz obszarów wodno - błotnych;

2. Zakazy, o których mowa w ust. 1 pkt. 1 i 2, nie dotyczą realizacji przedsięwzięć mogących potencjalnie znacząco oddziaływać na środowisko, jeżeli:

- 1) obowiązek przeprowadzenia oceny oddziaływania przedsięwzięcia na środowisko nie został stwierdzony na podstawie przepisów ustawy o udostępnianiu informacji o środowisku i jego ochronie, udziale społeczeństwa w ochronie środowiska oraz o ocenach oddziaływania na środowisko;
- 2) przeprowadzona procedura oceny oddziaływania przedsięwzięcia na środowisko wykazała brak niekorzystnego wpływu na przyrodę i krajobraz Parku.

3. Zakazy, o których mowa w ust. 1 pkt 3 i 4, nie dotyczą wykonywania prac związanych z robotami budowlanymi dopuszczonymi do realizacji przez właściwe organy na podstawie ustawy z dnia 7 lipca 1994 r. - Prawo budowlane (Dz. U. z 2016 r. poz. 290, 961, 1165, 1250 i 2255) na terenach:

- 1) przeznaczonych pod zabudowę w miejscowych planach zagospodarowania przestrzennego albo;
- 2) co do których wydano ostateczne decyzje o warunkach zabudowy.

4. Zakaz ujęty w ust. 1 pkt 3 nie dotyczy także terenów, na których wykonywanie prac ziemnych związane jest z koncesją na wydobywanie kopalin ze złóż.

5. Zakaz, o którym mowa w ust. 1 pkt 5 nie dotyczy budowy nowych obiektów budowlanych, które będą uzupełniać lub przylegać do terenów położonych w obrębie jednostek osadniczych w rozumieniu ustawy z dnia 29 sierpnia 2003 r. o urzędowych nazwach miejscowości i obiektów fizjograficznych (Dz. U. Nr 166, poz. 1612 oraz z 2005 r. Nr 17, poz. 141) pod warunkiem uwzględnienia ich lokalizacji w miejscowych planach zagospodarowania przestrzennego lub wydania ostatecznych decyzji o warunkach zabudowy.

**§ 4.** Wykonanie uchwały powierza się Zarządowi Województwa Lubelskiego.

**§ 5.** Uchwała wchodzi w życie po upływie 14 dni od dnia ogłoszenia w Dzienniku Urzędowym Województwa Lubelskiego.

Przewodniczący Sejmiku

**Przemysław Litwiniuk**

---

<sup>1)</sup>Zmiany tekstu jednolitego wymienionej ustawy zostały ogłoszone w Dz. U. z 2015 r. poz. 1590, 1642, 2295 oraz z 2016 r. poz. 352, 1250, 1948 i 2260.



Załącznik Nr 1 do uchwały Nr XXVI/383/2017  
Sejmiku Województwa Lubelskiego  
z dnia 30 stycznia 2017 r.

### Mapa poglądowa usytuowania obszaru Szczepreszyński Parku Krajobrazowego

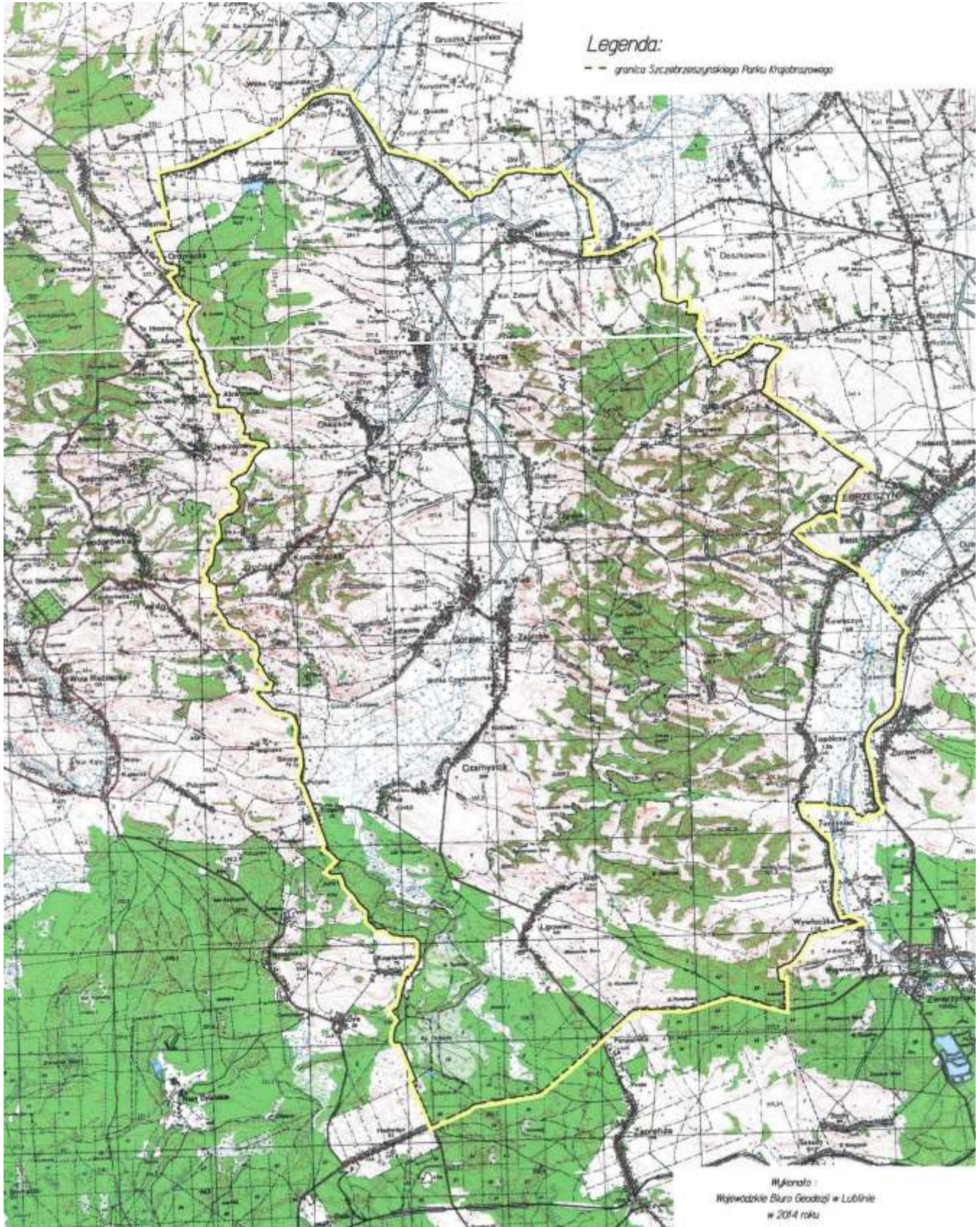



Załącznik Nr 2  
do uchwały Nr XXVI/383/2017  
Sejmiku Województwa Lubelskiego  
z dnia 30 stycznia 2017 r.

### Opis tekstowy granicy Szczepreszyńskiego Parku Krajobrazowego

Opis przebiegu granicy Parku rozpoczęto od punktu znajdującego się na drodze wojewódzkiej Nr 858, położonego na zachodnim skraju zabudowań wsi Hedwiżyn (gm. Biłgoraj). Stąd granica biegnie drogą Nr 858 w kierunku północno-wschodnim. Mija wieś Panasówka i przed Zwierzyńcem skręca na północ biegnąc wzdłuż linii energetycznej. Po około 550 m skręca na zachód i biegnie drogą leśną. Od skraju lasu podąża tą drogą w kierunku północnym, osiąga południowy skraj lasu i dalej biegnie drogą gruntową w kierunku północno-wschodnim. Od skrzyżowania dróg zmienia kierunek i zmierza na wschód do wsi Wywłoczka. W tej miejscowości granica skręca na północ podążając drogą powiatową do wsi Turzyniec. Na północnym skraju tej miejscowości granica skręca na wschód prowadząc wzdłuż rowu melioracyjnego w kierunku rzeki Wieprz. Przecina rzekę i podąża dalej wzdłuż sieci rowów melioracyjnych na wschód do wsi Żurawnica. Dochodzi do drogi wojewódzkiej Nr 858, biegnie nią na północ, a następnie dochodzi do torów kolejowych i wzdłuż nich biegnie w kierunku północnym. Od skrzyżowania z drogą wojewódzką przechodzi na tę drogę i dalej wzdłuż niej kieruje się na północ. We wsi Brody Małe granica opuszcza drogę i skręca w kierunku północno-zachodnim. Biegnie początkowo granicą działek ewidencyjnych, a następnie wzdłuż rowu melioracyjnego. Przecina rzekę Świnikę i dalej zmierza na północny-zachód wzdłuż rowu melioracyjnego. Dochodzi do rzeki Wieprz, przecina ją i biegnie linią łamaną wzdłuż granicy działek ewidencyjnych w kierunku północno-zachodnim do granic miasta Szczepreszyn. Dociera do ul. Błonie, przecina ją i dalej zmierza w kierunku północno-zachodnim granicą działek ewidencyjnych. Po około 1,4 km granica dochodzi do drogi gruntowej i wraz z nią podąża na północny-wschód. Następnie po około 1,4 km skręca w głębokim wąwozie lessowym na północny-zachód i biegnie przez około 1,2 km wzdłuż drogi polnej, zataczając lekki łuk w kierunku północnego-wschodu. Dociera do drogi krajowej Nr 74 i kieruje się wzdłuż niej na północny-zachód. Na wysokości łuku drogi skręca na północ i drogą polną prowadzącą w głębokim wąwozie biegnie przez około 1,1 km. Dochodzi do granicy gminy Szczepreszyn i wzdłuż niej zmierza na zachód przez około 1,1 km. Następnie granica opuszcza granicę administracyjną i podąża wzdłuż drogi w kierunku południowo-zachodnim. Od skrzyżowania dróg gruntowych skręca na północny-zachód i dalej biegnie drogą gruntową, osiąga wschodni skraj lasu i kieruje się wzdłuż niego na północ. Biegnąc skrajem lasu skręca na zachód i po około 220 m skręca na północ, a następnie na północny-zachód, podążając wzdłuż drogi gruntowej biegnącej do wsi Sąsiadka. Drogą przez tą miejscowość zmierza w kierunku południowo-zachodnim w kierunku wsi Mokrelipie. Dochodzi do granicy gminy Radecznica i wzdłuż niej biegnie na północ. Przed rzeką Por granica opuszcza granicę administracyjną i dochodzi do północnego skraju rzeki. Następnie wzdłuż jej lewego brzegu podąża na zachód przez miejscowości Zakłodzie i Gaj Gruszczański. Omija od wschodu zabudowania wsi Zaporze, dochodzi do granicy gminy Radecznica. Opuszcza rzekę i wzdłuż granicy gminy zmierza na zachód, a następnie na południowy-zachód podążając wzdłuż Dopływu z Podlesia. Dalej opuszcza granicę administracyjną i w kierunku południowo-zachodnim biegnie wzdłuż drogi powiatowej Gródki – Czernięcin do wsi Podlesie Duże. Za zabudowaniami tej miejscowości granica Parku ponownie osiąga granicę gminy Radecznica i wzdłuż niej podąża przez około 550 m na południe. Opuszcza granicę administracyjną i kierując się na południe, prowadzi granicą działek ewidencyjnych. Dochodzi do drogi gruntowej i biegnie wzdłuż niej na zachód, a następnie na południowy-wschód. Dalej skręca na wschód i kieruje się wzdłuż drogi gruntowej w stronę kompleksu leśnego. Osiąga granicę gminy Goraj i wzdłuż niej kieruje się na południe, omijając od wschodu zabudowania wsi Hosznia Ordynacka. Po przebyciu około 1,2 km opuszcza granicę gminy i biegnie początkowo wzdłuż granicy działek ewidencyjnych, a następnie drogą gruntową na południe, po czym ponownie osiąga granicę gminy Goraj. Wzdłuż granicy podąża na południowy-wschód przez około 1,4 km, opuszcza granicę gminy i skręca na wschód prowadząc drogą gruntową, a dalej granicą działek ewidencyjnych do

skraju lasu. Od tego miejsca biegnie w kierunku południowym prowadząc wzdłuż drogi gruntowej. Dochodzi do południowego skraju zalesionych wąwozów, a następnie skręca na zachód biegnąc wzdłuż granicy lasu. Dociera do drogi Jędrzejówka – Chłopków. Drogą tą kieruje się na południowy-zachód, po czym po około 420 m opuszcza tą drogę i podąża wzdłuż drogi gruntowej biegnącej na południe. Dociera do granicy gminy Goraj i wraz z nią zmierza na południowy-zachód przez około 110 m. Opuszcza granicę administracyjną i prowadzi na południe wzdłuż działek ewidencyjnych, dnem zalesionego wąwozu. Dociera do drogi Komodzianka – Teodorówka, wzdłuż niej biegnie w kierunku wschodnim przez około 150 m, po czym skręca na południe. Prowadzi drogą polną w kierunku południowo-wschodnim w kierunku wsi Smoryń. Następnie zmierza drogą wojewódzką Nr 74 przez około 300 m na zachód, po czym skręca na południowy-wschód i prowadzi wzdłuż drogi biegnącej przez Smoryń i Trzęsiny. Za cmentarzem w Trzęsinach przechodzi na drogę leśną i wraz z nią biegnie około 400 m po czym skręca na południowy-zachód biegnąc granicą działek ewidencyjnych. Osiąga granicę gminy Radecznicza i wzdłuż niej kieruje się na południowy-wschód. W pobliżu gruntów wsi Kajetanówka granica parku opuszcza granicę gminy i podąża drogą gruntową otaczającą kompleks leśny, po czym powraca do granicy gminy. Na północno-wschodnim skraju zabudowań wsi Kajetanówka granica Parku opuszcza granicę administracyjną i dalej biegnie na północny-zachód prowadząc drogą przez Kajetanówkę. Po 400 m, na skrzyżowaniu dróg skręca na południe i biegnie drogą przez las przez około 700 m, następnie opuszcza tą drogę, skręca na południowy-wschód i dociera do kolejnej drogi leśnej. Drogą tą zmierza w kierunku południowym i południowo-wschodnim. Dalej biegnie wzdłuż granicy gminy Biłgoraj i dociera do punktu, w którym rozpoczęto opis granicy Szczebrzeszyńskiego Parku Krajobrazowego.

Uwaga: Tekstowy opis granicy Parku ma charakter poglądowy. Za prawidłowy przebieg granicy uznać należy granicę wyznaczoną punktami współrzędnych zgodnie z załącznikiem Nr 3.

Załącznik Nr 3  
do uchwały Nr XXVI/383/2017  
Sejmiku Województwa Lubelskiego  
z dnia 30 stycznia 2017 r.

**Wykaz współrzędnych punktów załamania granicy  
Szczepreszyńskiego Parku Krajobrazowego  
(w państwowym układzie współrzędnych płaskich prostokątnych "1992")**

Numer punktu	współrzędne	
	X	Y
1	309298.84	770694.99
2	309389.88	770657.56
3	309437.06	770639.89
4	309570.58	770584.16
5	309680.05	770535.99
6	309812.53	770477.13
7	309978.40	770400.46
8	310077.54	770352.98
9	310178.34	770306.51
10	310204.59	770375.17
11	310206.38	770379.14
12	310220.46	770373.46
13	310231.38	770368.85
14	310237.96	770365.87
15	310244.15	770363.14
16	310262.55	770355.51
17	310281.30	770347.16
18	310291.86	770342.27
19	310298.35	770339.54
20	310303.67	770337.43
21	310314.02	770332.63
22	310345.46	770319.35
23	310377.59	770306.06
24	310406.09	770293.68
25	310437.05	770280.74
26	310467.56	770267.35
27	310496.86	770255.03
28	310525.05	770244.24
29	310553.85	770232.24
30	310561.89	770228.46
31	310569.92	770225.03
32	310579.87	770221.66
33	310585.96	770219.48
34	310592.07	770217.10
35	310604.32	770211.45
36	310613.14	770207.44
37	310621.81	770203.74
38	310630.12	770199.88
39	310642.31	770194.62
40	310654.54	770189.27
41	310663.93	770185.53
42	310670.75	770182.19
43	310678.67	770178.86
44	310690.70	770173.21
45	310696.72	770170.66
46	310703.23	770167.85
47	310710.66	770164.35
48	310718.22	770160.82
49	310726.75	770157.06
50	310737.70	770152.52

Numer punktu	współrzędne	
	X	Y
51	310750.81	770147.28
52	310758.13	770143.90
53	310765.56	770140.61
54	310774.17	770137.02
55	310784.32	770132.67
56	310796.01	770127.75
57	310804.61	770124.30
58	310808.18	770122.68
59	310813.83	770120.13
60	310819.29	770117.71
61	310830.24	770112.96
62	310840.47	770108.43
63	310851.25	770103.86
64	310860.67	770099.49
65	310871.39	770094.94
66	310876.63	770092.93
67	310881.97	770090.84
68	310892.97	770086.35
69	310898.27	770084.23
70	310903.71	770081.89
71	310910.85	770078.58
72	310918.96	770075.34
73	310924.70	770072.41
74	310947.10	770063.26
75	310959.49	770058.73
76	310959.84	770052.94
77	310960.69	770038.99
78	310961.48	770027.71
79	310962.49	770014.04
80	310962.66	770004.80
81	310962.90	769995.91
82	310963.38	769986.37
83	310963.70	769976.17
84	310964.17	769962.51
85	310964.35	769955.61
86	310964.37	769949.01
87	310964.84	769941.37
88	310969.53	769932.30
89	310974.22	769923.24
90	310986.99	769917.64
91	311009.09	769915.15
92	311039.71	769915.95
93	311052.98	769915.30
94	311070.30	769915.63
95	311096.04	769915.79
96	311117.82	769916.44
97	311140.64	769917.08
98	311148.90	769917.57
99	311155.05	769919.19
100	311168.16	769923.07

Numer punktu	współrzędne	
	X	Y
101	311184.55	769927.96
102	311198.68	769933.60
103	311218.09	769939.13
104	311239.64	769945.25
105	311264.49	769952.70
106	311303.53	769972.23
107	311358.16	770014.07
108	311403.22	770051.31
109	311405.89	770049.20
110	311469.33	769998.50
111	311533.36	769946.01
112	311598.27	769984.02
113	311601.05	769897.18
114	311613.68	769907.82
115	311625.25	769921.94
116	311626.93	769923.90
117	311629.43	769927.19
118	311632.01	769930.17
119	311633.87	769932.54
120	311636.54	769936.77
121	311638.50	769940.82
122	311640.83	769945.58
123	311645.24	769954.81
124	311651.50	769975.67
125	311652.76	769984.60
126	311652.61	769989.89
127	311659.66	769993.41
128	311668.01	769997.11
129	311676.35	770001.19
130	311692.55	770009.07
131	311696.51	770011.12
132	311714.15	770016.61
133	311725.95	770020.75
134	311734.68	770023.51
135	311743.01	770026.15
136	311759.67	770031.76
137	311769.08	770034.88
138	311771.37	770035.65
139	311774.33	770036.26
140	311777.98	770037.35
141	311782.80	770038.77
142	311787.61	770040.30
143	311789.20	770040.81
144	311791.48	770041.60
145	311794.06	770042.41
146	311800.50	770044.17
147	311805.68	770045.84
148	311807.81	770046.54
149	311811.40	770047.82
150	311815.02	770048.78

Numer punktu	współrzędne	
	X	Y
151	311848.47	770058.66
152	311857.63	770061.80
153	311867.73	770064.79
154	311878.91	770066.64
155	311896.60	770069.87
156	311907.03	770072.14
157	311917.53	770074.31
158	311940.92	770078.93
159	311953.49	770081.42
160	311966.66	770084.20
161	311997.40	770089.47
162	312035.73	770100.19
163	312095.39	770120.09
164	312186.29	770150.75
165	312192.50	770152.24
166	312225.96	770163.29
167	312271.72	770178.91
168	312293.07	770198.48
169	312292.16	770279.29
170	312305.36	770292.21
171	312347.26	770261.80
172	312358.36	770287.89
173	312365.03	770299.83
174	312379.01	770314.46
175	312384.25	770317.76
176	312436.10	770345.10
177	312453.33	770354.05
178	312469.74	770362.24
179	312491.88	770372.56
180	312501.94	770378.19
181	312520.22	770389.13
182	312528.78	770394.02
183	312544.25	770403.81
184	312558.78	770412.75
185	312613.60	770448.61
186	312639.25	770447.90
187	312697.12	770446.25
188	312702.76	770446.11
189	312711.57	770454.17
190	312741.06	770452.49
191	312766.48	770451.05
192	312773.97	770450.63
193	312777.59	770450.42
194	312778.96	770450.33
195	312781.45	770450.20
196	312786.56	770449.90
197	312807.03	770450.91
198	312812.24	770451.17
199	312832.52	770452.18
200	312854.49	770453.28
201	312876.48	770454.36
202	312894.44	770455.24
203	312901.65	770455.60
204	312937.92	770453.61
205	312989.53	770450.80
206	312995.23	770444.53
207	313031.91	770404.24
208	313035.93	770399.82
209	313085.04	770335.08
210	313093.57	770323.84
211	313098.00	770317.99
212	313083.24	770271.76

Numer punktu	współrzędne	
	X	Y
213	313086.31	770246.91
214	313089.50	770221.05
215	313093.07	770192.27
216	313098.13	770189.60
217	313094.20	770173.07
218	313086.02	770142.84
219	313081.64	770126.61
220	313083.78	770118.98
221	313089.34	770099.17
222	313094.52	770080.69
223	313100.48	770059.46
224	313097.90	770054.57
225	313111.65	770002.55
226	313112.82	769989.21
227	313114.32	769973.86
228	313114.82	769961.19
229	313115.96	769949.22
230	313116.48	769938.17
231	313119.15	769894.47
232	313154.09	769849.61
233	313254.91	769720.19
234	313254.75	769678.96
235	313259.01	769678.32
236	313254.04	769657.67
237	313247.74	769631.50
238	313244.83	769610.25
239	313241.25	769583.61
240	313240.23	769569.63
241	313245.47	769564.93
242	313256.30	769552.94
243	313269.53	769540.77
244	313282.25	769529.07
245	313296.44	769516.03
246	313307.18	769506.16
247	313319.71	769491.39
248	313329.59	769479.79
249	313339.14	769468.54
250	313343.47	769463.44
251	313341.07	769459.35
252	313347.42	769451.67
253	313352.30	769445.80
254	313360.72	769435.66
255	313370.67	769423.67
256	313374.62	769418.93
257	313379.80	769412.68
258	313389.84	769400.62
259	313399.61	769388.85
260	313412.17	769388.77
261	313423.76	769388.69
262	313444.38	769388.55
263	313447.67	769388.52
264	313449.77	769388.50
265	313453.29	769388.47
266	313464.28	769388.40
267	313471.09	769388.37
268	313472.83	769388.36
269	313476.48	769388.33
270	313483.48	769388.28
271	313490.49	769388.22
272	313498.60	769388.16
273	313526.75	769387.97
274	313533.79	769387.93

Numer punktu	współrzędne	
	X	Y
275	313556.16	769387.52
276	313559.02	769387.47
277	313573.47	769387.23
278	313583.42	769387.04
279	313585.66	769387.00
280	313604.66	769386.66
281	313609.66	769386.57
282	313614.13	769381.44
283	313616.10	769379.17
284	313618.08	769376.92
285	313620.96	769373.61
286	313629.23	769364.12
287	313635.48	769356.94
288	313638.53	769353.45
289	313648.26	769342.28
290	313652.90	769336.97
291	313658.64	769330.37
292	313668.67	769318.84
293	313674.90	769311.68
294	313676.94	769309.34
295	313686.74	769298.09
296	313696.91	769286.42
297	313705.58	769276.73
298	313706.04	769276.21
299	313714.88	769266.32
300	313724.19	769255.91
301	313724.60	769255.44
302	313735.61	769243.11
303	313745.60	769231.94
304	313751.51	769225.32
305	313755.47	769220.91
306	313764.48	769210.81
307	313769.51	769205.18
308	313776.96	769200.51
309	313790.02	769192.31
310	313804.24	769183.39
311	313818.85	769174.24
312	313821.55	769172.53
313	313834.60	769164.34
314	313849.29	769155.15
315	313864.67	769145.49
316	313880.66	769135.46
317	313895.89	769125.92
318	313897.24	769125.06
319	313912.78	769115.32
320	313929.45	769104.86
321	313937.01	769096.48
322	313941.97	769090.98
323	313945.00	769087.66
324	313946.52	769085.93
325	313951.09	769080.89
326	313952.86	769078.94
327	313955.78	769075.69
328	313958.14	769073.10
329	313960.46	769070.50
330	313964.62	769065.88
331	313965.17	769065.27
332	313969.85	769060.10
333	313974.05	769055.42
334	313977.51	769051.60
335	313978.22	769050.83
336	313981.58	769047.10



Numer punktu	współrzędne	
	X	Y
337	313985.05	769043.25
338	313989.60	769038.22
339	313990.79	769036.90
340	313993.42	769033.97
341	313997.91	769029.00
342	314001.59	769024.92
343	314002.88	769023.50
344	314005.28	769020.83
345	314007.02	769018.90
346	314008.82	769016.90
347	314010.64	769014.89
348	314011.70	769013.71
349	314015.90	769010.08
350	314019.01	769007.40
351	314028.34	768999.32
352	314029.12	768998.66
353	314039.25	768989.88
354	314043.21	768986.47
355	314050.78	768979.92
356	314057.53	768974.08
357	314064.32	768968.20
358	314072.19	768961.41
359	314076.50	768957.68
360	314087.19	768948.46
361	314088.97	768946.92
362	314101.20	768936.34
363	314102.54	768935.17
364	314113.23	768925.92
365	314115.17	768924.24
366	314117.30	768923.71
367	314128.97	768920.73
368	314132.34	768919.87
369	314140.80	768917.72
370	314152.81	768914.67
371	314153.39	768914.52
372	314164.84	768911.60
373	314171.56	768909.90
374	314177.32	768908.42
375	314190.00	768905.20
376	314193.86	768904.22
377	314203.15	768901.85
378	314216.37	768898.49
379	314218.35	768897.98
380	314219.09	768897.79
381	314231.11	768891.85
382	314238.24	768888.29
383	314248.58	768883.16
384	314263.66	768875.67
385	314270.73	768872.18
386	314294.44	768860.40
387	314297.74	768859.13
388	314339.56	768841.47
389	314359.91	768832.94
390	314354.62	768802.23
391	314346.77	768756.52
392	314347.14	768749.03
393	314349.15	768708.37
394	314350.04	768690.52
395	314346.99	768673.68
396	314343.09	768652.28
397	314341.24	768642.00
398	314339.40	768631.88

Numer punktu	współrzędne	
	X	Y
399	314351.27	768613.82
400	314353.15	768610.97
401	314372.56	768581.43
402	314522.50	768740.09
403	314564.86	768784.67
404	314569.62	768789.68
405	314606.87	768828.89
406	314611.40	768833.67
407	314626.13	768808.27
408	314638.42	768787.06
409	314650.31	768766.55
410	314663.47	768743.86
411	314681.45	768726.13
412	314699.58	768708.26
413	314718.44	768689.70
414	314737.05	768671.36
415	314750.33	768658.27
416	314766.90	768641.95
417	314780.19	768628.85
418	314795.60	768613.67
419	314807.54	768595.92
420	314818.49	768579.64
421	314829.78	768562.88
422	314839.75	768548.05
423	314850.09	768532.67
424	314856.29	768523.46
425	314872.23	768527.73
426	314911.41	768538.17
427	314951.28	768548.51
428	314955.75	768547.30
429	314978.95	768538.62
430	315006.21	768528.40
431	315035.34	768517.48
432	315064.86	768506.42
433	315094.28	768495.41
434	315123.61	768484.43
435	315129.28	768481.86
436	315152.27	768473.60
437	315180.75	768462.84
438	315211.52	768451.22
439	315243.54	768438.69
440	315244.87	768438.19
441	315263.56	768431.13
442	315282.63	768423.93
443	315283.18	768423.71
444	315289.10	768421.88
445	315303.49	768416.44
446	315327.18	768407.50
447	315335.65	768404.28
448	315343.70	768401.23
449	315380.48	768387.27
450	315392.97	768382.52
451	315400.26	768379.75
452	315407.37	768377.06
453	315435.42	768366.43
454	315444.58	768362.93
455	315464.79	768354.88
456	315524.61	768332.00
457	315598.85	768304.48
458	315601.24	768302.67
459	315614.25	768297.47
460	315630.80	768291.86

Numer punktu	współrzędne	
	X	Y
461	315649.37	768283.90
462	315669.82	768275.92
463	315686.57	768269.18
464	315704.49	768261.99
465	315723.68	768254.25
466	315743.75	768246.18
467	315753.98	768242.07
468	315759.19	768239.97
469	315769.87	768235.68
470	315774.65	768233.75
471	315804.63	768222.53
472	315823.73	768214.92
473	315846.43	768205.84
474	315852.75	768203.32
475	315862.82	768199.30
476	315867.00	768197.64
477	315870.62	768196.19
478	315873.13	768195.19
479	315875.34	768194.31
480	315885.21	768190.39
481	315893.40	768186.89
482	315897.47	768185.23
483	315901.92	768183.43
484	315907.90	768181.00
485	315910.17	768180.07
486	315918.41	768176.71
487	315925.26	768173.91
488	315932.02	768171.15
489	315938.22	768168.61
490	315943.59	768166.42
491	315946.55	768165.20
492	315952.11	768162.93
493	315959.25	768160.02
494	315962.03	768158.86
495	315969.34	768155.89
496	315977.40	768152.61
497	315984.53	768149.69
498	315994.72	768145.54
499	316005.83	768141.00
500	316009.25	768139.59
501	316016.67	768136.58
502	316024.37	768133.46
503	316028.99	768131.58
504	316036.22	768128.63
505	316041.50	768126.49
506	316051.22	768122.54
507	316054.28	768121.30
508	316056.05	768120.58
509	316057.98	768119.80
510	316063.73	768117.46
511	316067.16	768116.07
512	316071.47	768114.31
513	316078.83	768111.33
514	316086.43	768108.24
515	316088.49	768107.40
516	316091.81	768106.06
517	316095.06	768104.74
518	316101.07	768102.31
519	316104.68	768100.83
520	316110.43	768098.50
521	316116.99	768095.83
522	316150.22	768069.52



Numer punktu	współrzędne	
	X	Y
523	316196.87	768030.46
524	316229.73	768014.93
525	316260.10	768007.07
526	316265.28	768005.67
527	316299.50	768005.09
528	316359.63	768019.78
529	316400.32	768029.57
530	316430.49	768043.61
531	316452.22	768049.52
532	316490.54	768059.44
533	316525.42	768063.44
534	316546.53	768065.54
535	316554.19	768066.17
536	316572.23	768067.66
537	316580.64	768067.40
538	316591.50	768066.34
539	316602.99	768065.17
540	316611.34	768063.94
541	316618.87	768063.09
542	316627.75	768062.31
543	316658.59	768058.72
544	316678.79	768056.87
545	316688.22	768055.84
546	316701.55	768054.64
547	316716.51	768053.18
548	316731.92	768050.87
549	316737.55	768050.08
550	316751.35	768049.18
551	316764.68	768045.59
552	316775.17	768043.70
553	316783.68	768042.17
554	316794.50	768040.11
555	316802.06	768038.78
556	316824.56	768035.29
557	316830.75	768033.11
558	316843.51	768029.99
559	316857.59	768026.59
560	316862.64	768024.71
561	316880.51	768012.68
562	316901.58	767998.22
563	316940.95	767969.54
564	316949.49	767962.50
565	316962.56	767959.64
566	316981.19	767955.24
567	316991.98	767952.29
568	317004.17	767952.16
569	317014.96	767952.54
570	317079.00	767952.92
571	317096.25	767953.22
572	317111.45	767953.37
573	317130.18	767954.72
574	317181.90	767959.65
575	317186.50	767960.18
576	317197.73	767960.94
577	317211.79	767962.14
578	317219.09	767963.03
579	317223.60	767963.47
580	317246.16	767965.32
581	317250.43	767965.61
582	317264.26	767966.71
583	317289.61	767969.51
584	317306.34	767968.49

Numer punktu	współrzędne	
	X	Y
585	317313.70	767967.85
586	317317.00	767965.00
587	317325.35	767961.57
588	317332.40	767958.59
589	317340.39	767954.97
590	317352.01	767950.33
591	317364.26	767944.18
592	317389.37	767933.64
593	317412.63	767923.23
594	317425.42	767917.01
595	317436.72	767911.87
596	317467.25	767897.96
597	317470.70	767896.35
598	317474.18	767894.78
599	317499.49	767884.32
600	317531.79	767865.10
601	317544.25	767851.71
602	317562.01	767832.67
603	317575.77	767809.70
604	317592.60	767755.23
605	317620.06	767657.92
606	317631.56	767607.72
607	317633.45	767570.00
608	317638.37	767504.97
609	317648.52	767460.06
610	317662.17	767432.18
611	317680.89	767414.22
612	317716.30	767380.81
613	317744.27	767355.36
614	317753.64	767343.64
615	317802.44	767290.84
616	317838.15	767249.40
617	317856.18	767227.94
618	317873.86	767204.92
619	317901.70	767174.29
620	317969.32	767115.69
621	317982.57	767116.54
622	318001.84	767122.07
623	317994.84	767169.00
624	317986.30	767284.50
625	317985.45	767292.04
626	317984.08	767317.44
627	317983.05	767339.55
628	317982.52	767352.24
629	317986.32	767368.51
630	317991.33	767383.96
631	317991.74	767391.50
632	317991.82	767397.14
633	317991.74	767402.63
634	317992.26	767412.58
635	318001.04	767414.10
636	318088.96	767431.53
637	318122.24	767443.53
638	318171.47	767452.34
639	318185.56	767452.52
640	318194.75	767452.03
641	318208.43	767448.26
642	318220.22	767429.98
643	318231.75	767400.37
644	318247.78	767370.21
645	318277.39	767343.26
646	318300.60	767329.55

Numer punktu	współrzędne	
	X	Y
647	318380.84	767277.81
648	318438.24	767240.92
649	318453.66	767236.23
650	318479.41	767228.69
651	318515.93	767213.84
652	318527.04	767198.89
653	318565.34	767154.12
654	318578.39	767142.08
655	318589.35	767137.28
656	318620.33	767123.55
657	318631.66	767126.12
658	318640.60	767128.41
659	318661.04	767132.41
660	318685.12	767145.31
661	318726.06	767159.22
662	318756.28	767163.22
663	318765.46	767162.31
664	318773.59	767159.76
665	318782.68	767158.22
666	318799.49	767154.31
667	318815.12	767151.77
668	318831.83	767149.73
669	318854.38	767147.69
670	318882.17	767147.65
671	318893.12	767147.36
672	318899.51	767143.63
673	318921.61	767134.05
674	318943.84	767124.06
675	318959.42	767116.47
676	318968.31	767109.81
677	318972.75	767109.64
678	318976.02	767106.39
679	318991.00	767077.93
680	319007.33	767057.87
681	319046.00	767006.04
682	319053.31	766996.33
683	319083.38	766956.19
684	319102.23	766959.24
685	319106.55	766957.84
686	319147.20	766917.82
687	319205.48	766858.45
688	319209.22	766851.40
689	319265.10	766719.48
690	319270.74	766667.44
691	319276.72	766639.51
692	319302.40	766589.39
693	319300.65	766585.38
694	319308.03	766563.86
695	319311.47	766563.48
696	319335.60	766541.44
697	319357.78	766519.53
698	319387.19	766501.78
699	319408.80	766497.12
700	319430.71	766491.64
701	319440.64	766490.37
702	319458.78	766482.26
703	319488.55	766449.60
704	319507.96	766426.31
705	319524.02	766418.55
706	319562.36	766399.42
707	319588.72	766384.16
708	319614.35	766369.84

Numer punktu	współrzędne	
	X	Y
709	319636.17	766357.09
710	319639.78	766354.28
711	319651.88	766346.05
712	319665.63	766324.47
713	319677.52	766307.99
714	319693.85	766293.22
715	319712.44	766293.12
716	319839.23	766296.10
717	319847.50	766296.27
718	319863.09	766296.44
719	319868.66	766296.10
720	319890.26	766289.51
721	319900.75	766282.93
722	319910.46	766280.16
723	319919.14	766278.84
724	319923.80	766278.59
725	319958.61	766275.99
726	319986.29	766273.45
727	320015.10	766270.71
728	320040.67	766268.66
729	320066.49	766267.13
730	320076.37	766266.11
731	320092.70	766264.27
732	320113.56	766262.44
733	320127.54	766261.09
734	320136.33	766265.14
735	320146.70	766242.61
736	320159.76	766211.53
737	320201.31	766114.94
738	320203.87	766124.40
739	320221.71	766126.27
740	320231.93	766127.12
741	320241.54	766128.31
742	320250.02	766129.34
743	320293.34	766107.75
744	320331.57	766074.25
745	320339.54	766067.35
746	320351.09	766057.26
747	320353.24	766058.66
748	320375.60	766072.58
749	320379.95	766075.37
750	320418.22	766094.65
751	320436.29	766103.78
752	320448.33	766109.95
753	320474.22	766123.20
754	320484.97	766131.45
755	320491.18	766135.37
756	320504.48	766152.63
757	320511.45	766162.59
758	320514.22	766169.79
759	320519.58	766171.62
760	320522.21	766173.33
761	320530.73	766179.54
762	320540.33	766186.33
763	320547.37	766190.82
764	320554.75	766193.33
765	320582.15	766204.14
766	320591.99	766207.88
767	320603.11	766212.34
768	320620.68	766214.68
769	320632.58	766216.13
770	320644.48	766217.42

Numer punktu	współrzędne	
	X	Y
771	320665.22	766219.34
772	320681.46	766220.63
773	320702.43	766222.72
774	320728.00	766225.29
775	320751.42	766227.03
776	320814.59	766232.60
777	320822.61	766233.33
778	320868.42	766236.86
779	320876.48	766239.11
780	320892.28	766242.25
781	320898.98	766243.55
782	320930.29	766266.29
783	320940.11	766273.54
784	320951.42	766280.84
785	320958.02	766283.68
786	320963.83	766288.99
787	320972.82	766295.32
788	320985.22	766313.28
789	320994.93	766331.41
790	321000.78	766333.72
791	321004.62	766336.03
792	321018.44	766332.95
793	321027.73	766337.44
794	321057.89	766363.42
795	321051.69	766390.53
796	321065.70	766386.62
797	321091.65	766378.71
798	321114.36	766372.53
799	321159.61	766371.77
800	321175.56	766371.85
801	321269.83	766361.13
802	321305.48	766352.17
803	321321.86	766348.20
804	321364.99	766342.79
805	321403.14	766332.55
806	321432.32	766346.48
807	321435.34	766353.57
808	321450.41	766368.82
809	321449.43	766374.38
810	321448.33	766380.20
811	321453.48	766387.37
812	321456.61	766393.13
813	321458.82	766397.29
814	321462.64	766403.15
815	321471.35	766414.72
816	321477.32	766420.79
817	321495.51	766438.44
818	321507.39	766450.19
819	321519.36	766466.55
820	321529.30	766477.56
821	321538.05	766487.82
822	321551.31	766508.89
823	321553.16	766529.53
824	321554.87	766555.13
825	321565.94	766590.64
826	321569.07	766616.72
827	321584.71	766634.68
828	321599.26	766644.31
829	321601.60	766650.73
830	321602.95	766655.71
831	321606.72	766663.99
832	321610.55	766671.53

Numer punktu	współrzędne	
	X	Y
833	321615.74	766682.23
834	321626.09	766688.92
835	321646.78	766697.62
836	321654.65	766705.41
837	321662.76	766721.71
838	321685.80	766742.61
839	321704.26	766747.38
840	321737.28	766737.17
841	321752.68	766725.70
842	321763.31	766710.30
843	321770.34	766705.36
844	321781.60	766703.19
845	321809.88	766708.52
846	321828.94	766714.74
847	321844.09	766722.35
848	321865.51	766739.47
849	321930.36	766736.02
850	321958.88	766739.23
851	321977.64	766733.74
852	322043.36	766688.49
853	322085.36	766678.26
854	322093.29	766670.74
855	322098.50	766658.74
856	322103.06	766646.85
857	322101.70	766617.47
858	322104.27	766605.90
859	322107.40	766600.75
860	322140.41	766578.93
861	322168.26	766565.98
862	322200.51	766571.62
863	322224.57	766589.61
864	322234.32	766597.41
865	322250.81	766628.15
866	322266.18	766661.66
867	322270.49	766668.78
868	322288.27	766691.24
869	322308.33	766708.51
870	322317.07	766717.33
871	322336.75	766762.88
872	322381.83	766865.78
873	322382.96	766868.43
874	322385.63	766874.90
875	322405.81	766900.01
876	322417.61	766906.07
877	322431.46	766913.41
878	322455.95	766923.99
879	322471.15	766929.93
880	322501.91	766949.76
881	322511.00	766958.97
882	322528.78	766976.02
883	322533.40	766977.68
884	322579.72	766992.97
885	322590.35	767000.95
886	322594.69	766998.71
887	322625.38	767014.19
888	322616.87	767027.00
889	322636.25	767033.53
890	322669.95	767043.44
891	322681.24	767035.75
892	322699.94	767056.22
893	322719.44	767075.98
894	322742.05	767099.52

Numer punktu	współrzędne	
	X	Y
895	322765.78	767123.04
896	322773.02	767131.57
897	322780.15	767140.05
898	322786.00	767146.90
899	322794.61	767157.00
900	322804.24	767167.71
901	322812.77	767178.59
902	322823.13	767193.95
903	322827.53	767196.27
904	322831.71	767198.12
905	322836.07	767203.52
906	322847.15	767216.69
907	322857.66	767228.59
908	322861.83	767239.54
909	322865.83	767253.62
910	322868.28	767269.56
911	322871.74	767293.42
912	322873.86	767303.54
913	322874.96	767311.48
914	322876.31	767320.65
915	322879.17	767335.44
916	322881.22	767345.25
917	322884.29	767355.51
918	322892.55	767360.66
919	322918.99	767346.71
920	322924.13	767343.53
921	322938.33	767338.90
922	322952.65	767329.57
923	322955.03	767326.14
924	322971.58	767309.99
925	322984.47	767293.83
926	322993.43	767277.02
927	322995.77	767269.77
928	323000.73	767262.52
929	323008.21	767250.99
930	323015.56	767240.22
931	323018.49	767216.72
932	323018.25	767199.10
933	323025.52	767151.39
934	323033.92	767091.18
935	323034.84	767083.13
936	323034.28	767054.67
937	323035.00	767027.75
938	323036.07	767011.91
939	323039.79	766988.76
940	323046.95	766974.81
941	323055.77	766966.91
942	323071.19	766957.73
943	323085.23	766950.94
944	323099.00	766948.37
945	323109.28	766947.45
946	323123.59	766950.25
947	323150.63	766960.11
948	323158.21	766961.34
949	323156.45	766951.60
950	323155.21	766920.18
951	323155.05	766899.03
952	323156.05	766861.55
953	323156.70	766826.62
954	323163.97	766828.56
955	323176.41	766832.48
956	323190.07	766837.17

Numer punktu	współrzędne	
	X	Y
957	323200.87	766842.17
958	323214.26	766847.89
959	323225.78	766852.63
960	323233.52	766856.10
961	323241.90	766858.77
962	323255.24	766862.54
963	323272.37	766864.35
964	323286.25	766866.35
965	323298.79	766867.59
966	323303.35	766865.99
967	323306.64	766862.10
968	323313.97	766859.10
969	323325.19	766854.32
970	323336.96	766850.28
971	323348.28	766844.39
972	323358.28	766839.81
973	323371.93	766833.95
974	323392.02	766825.20
975	323413.84	766815.19
976	323426.55	766809.70
977	323457.88	766794.73
978	323467.13	766790.99
979	323480.97	766787.44
980	323507.35	766783.32
981	323523.93	766784.28
982	323540.89	766789.81
983	323551.73	766799.74
984	323558.55	766805.88
985	323559.96	766793.50
986	323572.09	766709.84
987	323584.15	766710.40
988	323608.39	766711.69
989	323608.45	766693.51
990	323624.57	766691.48
991	323643.19	766688.21
992	323643.58	766682.40
993	323653.16	766673.09
994	323660.35	766666.09
995	323664.88	766661.77
996	323680.71	766630.06
997	323688.94	766620.89
998	323686.95	766545.25
999	323685.87	766458.46
1000	323682.60	766392.12
1001	323682.17	766366.88
1002	323685.10	766303.09
1003	323698.69	766295.20
1004	323701.58	766293.47
1005	323713.30	766293.02
1006	323728.45	766293.14
1007	323748.83	766294.01
1008	323764.93	766296.25
1009	323779.48	766298.23
1010	323793.53	766300.30
1011	323804.41	766300.34
1012	323816.45	766299.66
1013	323838.37	766298.29
1014	323854.95	766292.38
1015	323872.67	766286.98
1016	323902.71	766278.95
1017	323918.34	766274.13
1018	323932.04	766269.74

Numer punktu	współrzędne	
	X	Y
1019	323963.89	766254.54
1020	323969.08	766252.50
1021	323975.03	766249.94
1022	323997.78	766228.95
1023	324023.26	766210.22
1024	324043.23	766197.58
1025	324054.63	766193.43
1026	324058.14	766191.93
1027	324063.68	766189.85
1028	324069.62	766187.36
1029	324074.20	766185.59
1030	324077.73	766183.34
1031	324086.56	766177.88
1032	324100.49	766169.37
1033	324109.97	766160.78
1034	324124.33	766146.52
1035	324134.92	766136.77
1036	324145.75	766125.70
1037	324180.41	766123.58
1038	324207.71	766120.62
1039	324241.74	766112.58
1040	324260.31	766104.18
1041	324263.96	766101.07
1042	324268.92	766099.20
1043	324278.10	766095.07
1044	324286.37	766091.32
1045	324294.51	766087.96
1046	324303.94	766083.44
1047	324324.34	766074.55
1048	324338.63	766066.50
1049	324356.70	766058.97
1050	324375.27	766052.85
1051	324400.96	766044.00
1052	324412.80	766042.44
1053	324423.05	766040.33
1054	324429.45	766038.07
1055	324447.90	766031.49
1056	324458.62	766031.11
1057	324465.97	766030.92
1058	324482.68	766028.81
1059	324494.24	766026.35
1060	324507.60	766022.36
1061	324516.41	766023.05
1062	324539.66	766020.94
1063	324561.71	766018.56
1064	324566.34	766018.39
1065	324570.51	766018.13
1066	324576.22	766017.20
1067	324580.58	766016.51
1068	324606.38	766010.78
1069	324632.81	765992.68
1070	324657.11	765974.77
1071	324666.45	765967.07
1072	324676.42	765958.53
1073	324685.92	765950.26
1074	324708.86	765939.57
1075	324720.21	765933.22
1076	324736.64	765926.02
1077	324773.02	765913.60
1078	324797.86	765912.53
1079	324799.31	765921.38
1080	324807.42	765919.81



Numer punktu	współrzędne	
	X	Y
1081	324818.44	765917.52
1082	324834.86	765913.02
1083	324854.58	765900.82
1084	324872.41	765890.30
1085	324887.03	765880.43
1086	324901.83	765871.29
1087	324915.10	765862.40
1088	324925.46	765855.82
1089	324932.53	765851.44
1090	324936.42	765848.27
1091	324945.19	765842.18
1092	324953.05	765837.19
1093	324959.87	765832.80
1094	324966.45	765828.66
1095	324973.52	765823.18
1096	324989.21	765809.10
1097	325002.70	765796.74
1098	325018.17	765787.16
1099	325026.64	765780.46
1100	325042.07	765763.90
1101	325048.53	765755.03
1102	325067.72	765779.38
1103	325089.00	765767.89
1104	325108.19	765756.38
1105	325121.25	765748.52
1106	325127.42	765745.87
1107	325211.83	765751.26
1108	325254.16	765736.11
1109	325267.18	765728.38
1110	325303.77	765706.49
1111	325325.97	765692.93
1112	325338.52	765688.30
1113	325350.02	765684.03
1114	325383.25	765671.78
1115	325398.87	765679.55
1116	325480.00	765713.09
1117	325485.43	765715.13
1118	325484.46	765709.80
1119	325495.15	765716.72
1120	325530.83	765741.59
1121	325562.28	765732.19
1122	325579.29	765764.46
1123	325623.39	765797.69
1124	325661.59	765817.78
1125	325682.65	765828.55
1126	325703.65	765840.26
1127	325762.57	765936.19
1128	325784.80	765913.83
1129	325789.73	765909.10
1130	325840.96	765768.00
1131	325888.86	765732.35
1132	325939.51	765624.33
1133	325985.14	765589.46
1134	326083.01	765508.31
1135	326094.75	765497.05
1136	326112.57	765488.49
1137	326129.90	765480.74
1138	326160.09	765466.68
1139	326180.86	765451.24
1140	326225.00	765417.15
1141	326256.70	765393.08
1142	326267.77	765384.22

Numer punktu	współrzędne	
	X	Y
1143	326291.03	765365.65
1144	326325.82	765430.31
1145	326366.14	765508.77
1146	326429.42	765505.95
1147	326445.77	765505.49
1148	326507.66	765503.10
1149	326561.52	765326.92
1150	326588.55	765232.95
1151	326602.60	765227.90
1152	326614.86	765223.23
1153	326640.09	765213.27
1154	326656.33	765206.61
1155	326673.52	765199.41
1156	326692.74	765191.83
1157	326716.14	765182.33
1158	326722.03	765179.42
1159	326765.97	765160.87
1160	326811.95	765140.91
1161	326844.52	765126.20
1162	326847.07	765125.15
1163	326849.97	765123.97
1164	326902.60	765101.32
1165	326945.21	765078.86
1166	326957.07	765073.92
1167	326973.15	765068.68
1168	327052.81	765040.78
1169	327172.58	764998.54
1170	327180.55	765021.09
1171	327193.90	765059.07
1172	327201.78	765079.36
1173	327203.71	765094.97
1174	327206.38	765114.23
1175	327208.06	765124.05
1176	327209.47	765134.10
1177	327216.03	765180.53
1178	327217.93	765193.75
1179	327232.84	765281.79
1180	327239.99	765319.03
1181	327243.18	765337.42
1182	327246.50	765357.97
1183	327253.84	765355.65
1184	327563.49	765280.17
1185	327567.38	765295.10
1186	327793.90	765234.69
1187	327799.55	765228.19
1188	327806.19	765227.04
1189	327820.14	765226.14
1190	327835.06	765223.19
1191	327847.49	765220.42
1192	327855.10	765218.88
1193	327857.77	765218.47
1194	327864.96	765216.94
1195	327886.89	765213.00
1196	327912.88	765208.47
1197	327925.78	765206.65
1198	327937.50	765204.56
1199	327960.82	765200.49
1200	327990.75	765192.63
1201	328004.92	765189.74
1202	328016.88	765187.32
1203	328029.10	765185.30
1204	328039.19	765183.63

Numer punktu	współrzędne	
	X	Y
1205	328050.06	765181.83
1206	328061.19	765180.01
1207	328073.00	765178.04
1208	328083.66	765176.30
1209	328094.66	765174.47
1210	328109.72	765171.99
1211	328122.77	765169.84
1212	328138.93	765167.17
1213	328152.89	765164.86
1214	328166.93	765162.55
1215	328181.99	765160.06
1216	328194.39	765158.02
1217	328205.84	765156.13
1218	328206.34	765156.06
1219	328221.32	765154.20
1220	328224.32	765153.68
1221	328288.50	765142.71
1222	328325.89	765135.51
1223	328343.39	765132.15
1224	328357.59	765181.66
1225	328366.89	765221.58
1226	328374.07	765248.42
1227	328380.52	765274.18
1228	328389.24	765309.54
1229	328401.88	765362.70
1230	328418.22	765440.49
1231	328425.57	765475.21
1232	328432.92	765509.98
1233	328446.49	765573.32
1234	328458.95	765631.31
1235	328472.89	765699.46
1236	328477.51	765718.79
1237	328479.59	765724.85
1238	328481.62	765730.08
1239	328489.00	765748.46
1240	328490.95	765753.50
1241	328495.93	765765.90
1242	328498.17	765771.36
1243	328503.13	765784.31
1244	328511.14	765801.34
1245	328513.03	765806.44
1246	328515.47	765811.59
1247	328518.29	765818.16
1248	328524.70	765834.37
1249	328530.09	765849.13
1250	328535.27	765861.98
1251	328536.70	765865.27
1252	328544.84	765885.98
1253	328553.20	765906.06
1254	328554.88	765909.17
1255	328562.63	765925.06
1256	328569.89	765941.63
1257	328578.82	765959.96
1258	328586.36	765977.58
1259	328587.90	765981.10
1260	328594.39	765996.14
1261	328601.24	766011.60
1262	328606.91	766024.58
1263	328615.55	766044.17
1264	328617.14	766047.76
1265	328624.89	766062.25
1266	328632.48	766079.53

Numer punktu	współrzędne	
	X	Y
1267	328641.15	766095.40
1268	328647.85	766112.29
1269	328654.85	766129.92
1270	328662.04	766147.21
1271	328675.65	766179.93
1272	328683.21	766198.12
1273	328689.24	766212.64
1274	328699.64	766243.31
1275	328706.34	766258.75
1276	328714.38	766275.70
1277	328719.65	766290.42
1278	328727.14	766306.74
1279	328738.81	766324.54
1280	328747.57	766339.72
1281	328754.64	766353.49
1282	328763.84	766370.69
1283	328768.00	766376.88
1284	328772.64	766386.08
1285	328781.75	766402.76
1286	328790.45	766418.11
1287	328801.08	766435.56
1288	328820.94	766469.74
1289	328825.62	766478.59
1290	328828.98	766503.23
1291	328832.10	766517.45
1292	328836.21	766540.17
1293	328838.88	766559.80
1294	328842.84	766575.94
1295	328845.03	766584.09
1296	328846.30	766591.63
1297	328849.75	766604.52
1298	328856.25	766635.65
1299	328858.74	766649.47
1300	328862.75	766660.91
1301	328870.03	766686.66
1302	328874.40	766696.03
1303	328878.12	766704.01
1304	328886.52	766722.02
1305	328896.07	766742.50
1306	328902.80	766756.92
1307	328906.97	766765.87
1308	328911.14	766774.81
1309	328920.00	766793.83
1310	328928.25	766811.51
1311	328936.74	766829.73
1312	328952.77	766864.08
1313	328969.06	766899.00
1314	328980.87	766924.35
1315	328987.06	766937.62
1316	328993.16	766950.69
1317	329005.01	766976.10
1318	329014.02	766995.42
1319	329022.99	767014.66
1320	329041.06	767053.39
1321	329052.62	767078.21
1322	329063.49	767101.51
1323	329065.64	767106.12
1324	329323.91	767639.82
1325	329329.34	767634.96
1326	329331.73	767637.72
1327	329350.57	767659.45
1328	329365.34	767676.48

Numer punktu	współrzędne	
	X	Y
1329	329368.42	767680.04
1330	329383.49	767697.41
1331	329398.04	767714.18
1332	329408.90	767726.71
1333	329458.46	767783.86
1334	329486.88	767816.46
1335	329487.21	767816.85
1336	329520.12	767856.57
1337	329540.61	767881.31
1338	329561.35	767906.36
1339	329576.75	767924.94
1340	329606.65	767961.05
1341	329633.10	767992.98
1342	329633.36	767993.28
1343	329643.61	768004.69
1344	329651.44	768013.40
1345	329661.45	768024.56
1346	329670.21	768034.31
1347	329691.25	768057.76
1348	329692.87	768059.71
1349	329695.30	768062.61
1350	329696.26	768063.77
1351	329731.82	768103.37
1352	329738.57	768110.88
1353	329747.09	768120.38
1354	329763.42	768138.56
1355	329772.09	768148.22
1356	329772.63	768148.77
1357	329788.65	768164.83
1358	329799.19	768175.42
1359	329816.84	768193.13
1360	329836.51	768212.87
1361	329854.38	768230.81
1362	329892.04	768277.07
1363	329898.50	768289.46
1364	329900.42	768297.40
1365	329902.36	768305.39
1366	329904.12	768312.63
1367	329906.59	768322.84
1368	329908.25	768329.66
1369	329910.87	768340.48
1370	329911.71	768343.93
1371	329913.94	768353.15
1372	329915.44	768359.27
1373	329921.89	768379.87
1374	329925.77	768392.20
1375	329935.83	768424.18
1376	329939.79	768436.76
1377	329942.42	768444.42
1378	329945.73	768454.09
1379	329955.45	768482.46
1380	329966.78	768515.53
1381	329976.73	768544.57
1382	329984.09	768566.06
1383	329984.99	768573.64
1384	329987.69	768596.21
1385	329989.56	768611.75
1386	329989.74	768621.54
1387	329989.97	768634.43
1388	329990.18	768645.90
1389	329990.18	768647.06
1390	329990.12	768652.66

Numer punktu	współrzędne	
	X	Y
1391	329990.06	768659.03
1392	329989.99	768666.61
1393	329989.94	768671.53
1394	329989.86	768680.26
1395	329989.78	768688.32
1396	329989.73	768694.31
1397	329989.63	768705.61
1398	329989.53	768716.15
1399	329989.40	768730.43
1400	329989.32	768738.77
1401	329989.30	768741.10
1402	329987.42	768754.72
1403	329985.63	768767.83
1404	329985.18	768770.44
1405	329983.23	768781.91
1406	329982.53	768788.66
1407	329980.31	768810.01
1408	329978.11	768831.22
1409	329975.95	768851.92
1410	329974.85	768862.64
1411	329973.59	768874.75
1412	329972.06	768889.44
1413	329970.62	768903.37
1414	329969.28	768916.27
1415	329968.41	768924.56
1416	329967.45	768933.85
1417	329966.71	768940.97
1418	329966.18	768946.12
1419	329965.52	768952.34
1420	329964.87	768958.59
1421	329964.61	768961.21
1422	329964.36	768963.57
1423	329960.16	769006.72
1424	329947.26	769025.53
1425	329937.38	769029.58
1426	329879.13	769034.52
1427	329873.51	769037.36
1428	329857.56	769045.41
1429	329808.62	769083.25
1430	329786.41	769100.42
1431	329759.09	769124.88
1432	329746.27	769131.46
1433	329697.52	769172.21
1434	329641.01	769213.51
1435	329608.05	769239.18
1436	329582.28	769259.24
1437	329569.87	769268.92
1438	329562.99	769274.27
1439	329555.35	769280.23
1440	329546.10	769287.42
1441	329539.24	769292.77
1442	329530.45	769299.62
1443	329509.92	769315.59
1444	329491.18	769330.19
1445	329482.86	769336.67
1446	329476.62	769341.53
1447	329469.85	769346.81
1448	329461.62	769353.22
1449	329454.82	769358.51
1450	329449.37	769362.75
1451	329445.47	769365.79
1452	329436.88	769372.45

Numer punktu	współrzędne	
	X	Y
1453	329421.90	769384.07
1454	329404.14	769397.85
1455	329395.61	769404.48
1456	329387.42	769410.81
1457	329374.09	769421.17
1458	329359.82	769432.56
1459	329342.76	769446.18
1460	329304.39	769476.84
1461	329300.04	769480.31
1462	329262.44	769502.06
1463	329208.21	769533.46
1464	329169.45	769555.88
1465	329107.70	769591.61
1466	329046.63	769626.95
1467	328996.65	769655.87
1468	328895.04	769714.67
1469	328882.78	769721.77
1470	328861.19	769734.26
1471	328844.28	769743.78
1472	328834.88	769749.08
1473	328825.34	769754.45
1474	328816.34	769757.53
1475	328808.70	769751.64
1476	328801.22	769745.86
1477	328793.08	769759.04
1478	328789.89	769775.36
1479	328787.76	769785.36
1480	328784.24	769801.85
1481	328779.68	769824.74
1482	328774.77	769849.39
1483	328769.97	769873.52
1484	328765.21	769897.50
1485	328748.99	769978.94
1486	328739.42	770027.06
1487	328729.19	770078.49
1488	328721.11	770119.02
1489	328717.66	770137.44
1490	328717.09	770140.53
1491	328712.62	770164.37
1492	328711.99	770167.79
1493	328705.97	770199.88
1494	328705.39	770202.93
1495	328688.53	770292.99
1496	328685.15	770311.05
1497	328678.16	770347.37
1498	328675.42	770361.54
1499	328653.43	770416.98
1500	328654.33	770418.37
1501	328650.25	770429.24
1502	328646.21	770439.95
1503	328638.39	770460.78
1504	328621.08	770506.84
1505	328594.80	770594.71
1506	328575.89	770633.53
1507	328522.87	770730.57
1508	328503.47	770773.39
1509	328478.70	770803.42
1510	328439.81	770855.11
1511	328386.85	770929.81
1512	328383.46	770933.34
1513	328328.55	770989.46
1514	328316.36	771001.73

Numer punktu	współrzędne	
	X	Y
1515	328300.08	771018.13
1516	328266.55	771051.93
1517	328238.24	771080.48
1518	328213.33	771106.19
1519	328197.55	771123.63
1520	328161.29	771163.72
1521	328119.20	771192.38
1522	328080.31	771232.00
1523	328063.89	771254.95
1524	328021.74	771317.90
1525	327968.97	771388.10
1526	327948.27	771415.71
1527	327899.40	771449.21
1528	327859.05	771462.26
1529	327846.20	771483.01
1530	327839.29	771487.44
1531	327835.86	771479.85
1532	327830.31	771481.16
1533	327829.66	771484.79
1534	327825.21	771486.87
1535	327828.19	771493.86
1536	327825.00	771496.06
1537	327833.24	771513.80
1538	327843.14	771508.86
1539	327843.14	771519.71
1540	327848.53	771526.95
1541	327854.75	771536.54
1542	327837.21	771544.14
1543	327882.31	771568.20
1544	327898.40	771579.22
1545	327905.63	771574.54
1546	327935.85	771620.19
1547	327941.18	771628.25
1548	327938.11	771671.95
1549	327941.62	771682.50
1550	327950.99	771710.72
1551	327955.01	771738.93
1552	327956.72	771750.73
1553	327985.66	771839.46
1554	327996.19	771884.26
1555	328016.18	771925.04
1556	328025.52	771950.51
1557	328040.19	771955.86
1558	328051.66	771956.00
1559	328065.59	771965.93
1560	328072.27	771970.66
1561	328097.90	771975.61
1562	328106.77	771983.61
1563	328112.21	772000.43
1564	328126.28	772024.82
1565	328138.34	772038.06
1566	328150.16	772041.23
1567	328151.88	772043.61
1568	328160.54	772052.86
1569	328161.90	772054.76
1570	328168.01	772056.94
1571	328171.45	772058.23
1572	328185.35	772070.85
1573	328222.07	772094.96
1574	328234.21	772098.26
1575	328249.33	772096.09
1576	328267.08	772107.86

Numer punktu	współrzędne	
	X	Y
1577	328267.63	772114.20
1578	328272.98	772126.54
1579	328295.02	772139.93
1580	328298.18	772141.77
1581	328312.31	772169.76
1582	328320.78	772187.15
1583	328324.12	772194.91
1584	328330.44	772198.39
1585	328343.18	772207.02
1586	328343.52	772209.84
1587	328343.71	772214.84
1588	328354.39	772237.85
1589	328360.20	772242.92
1590	328361.39	772251.50
1591	328364.04	772254.55
1592	328370.85	772269.89
1593	328370.26	772285.95
1594	328369.50	772292.54
1595	328375.32	772311.13
1596	328375.01	772322.24
1597	328374.98	772330.15
1598	328377.64	772340.72
1599	328380.71	772352.94
1600	328381.52	772377.56
1601	328385.81	772383.41
1602	328387.60	772400.83
1603	328398.55	772421.16
1604	328401.08	772429.80
1605	328405.83	772445.71
1606	328412.95	772480.30
1607	328414.01	772500.40
1608	328414.24	772511.67
1609	328412.87	772517.15
1610	328411.14	772530.87
1611	328408.56	772573.82
1612	328406.99	772586.61
1613	328410.91	772601.84
1614	328404.07	772615.22
1615	328402.99	772633.08
1616	328402.06	772652.82
1617	328399.65	772668.94
1618	328391.56	772688.64
1619	328391.42	772691.08
1620	328391.00	772702.96
1621	328385.46	772715.33
1622	328387.58	772753.48
1623	328379.17	772779.67
1624	328379.20	772802.61
1625	328385.19	772819.22
1626	328385.76	772824.97
1627	328386.98	772839.26
1628	328381.74	772866.46
1629	328382.45	772877.02
1630	328383.25	772886.88
1631	328378.90	772912.51
1632	328379.79	772919.98
1633	328382.55	772941.88
1634	328383.03	772944.52
1635	328392.72	772950.40
1636	328389.19	772959.13
1637	328380.19	772965.44
1638	328375.47	772979.00



Numer punktu	współrzędne	
	X	Y
1639	328368.28	772999.76
1640	328366.36	773012.98
1641	328365.61	773016.60
1642	328359.11	773025.11
1643	328363.43	773042.95
1644	328368.71	773054.61
1645	328372.59	773063.44
1646	328374.35	773079.25
1647	328375.85	773095.81
1648	328376.36	773100.79
1649	328376.46	773108.50
1650	328375.61	773121.93
1651	328373.96	773147.77
1652	328373.09	773168.48
1653	328372.31	773178.91
1654	328374.39	773195.54
1655	328373.42	773210.66
1656	328372.38	773221.79
1657	328370.60	773238.08
1658	328370.82	773251.62
1659	328372.90	773264.70
1660	328373.87	773273.99
1661	328381.72	773289.01
1662	328387.60	773297.56
1663	328395.74	773306.31
1664	328409.41	773335.73
1665	328426.58	773371.52
1666	328413.90	773378.73
1667	328344.11	773427.89
1668	328309.14	773449.01
1669	328296.37	773456.88
1670	328287.69	773462.24
1671	328284.02	773464.51
1672	328276.36	773469.23
1673	328234.23	773495.23
1674	328227.93	773499.11
1675	328221.46	773503.11
1676	328209.12	773510.72
1677	328197.20	773518.08
1678	328189.97	773522.55
1679	328182.31	773527.27
1680	328164.00	773538.56
1681	328152.94	773545.38
1682	328140.20	773553.74
1683	328130.90	773540.24
1684	328122.05	773527.39
1685	328103.32	773537.07
1686	328113.24	773550.47
1687	328135.91	773581.11
1688	328148.45	773598.08
1689	328150.57	773600.94
1690	328122.08	773633.18
1691	328072.68	773690.95
1692	328062.16	773703.28
1693	328054.16	773712.62
1694	328046.69	773721.36
1695	328028.15	773743.03
1696	328012.23	773761.65
1697	328003.46	773771.92
1698	328001.95	773773.69
1699	327994.36	773782.57
1700	327985.45	773792.98

Numer punktu	współrzędne	
	X	Y
1701	327976.62	773803.32
1702	327938.98	773847.33
1703	327930.13	773857.68
1704	327921.43	773867.86
1705	327905.18	773886.87
1706	327897.30	773896.10
1707	327894.79	773896.55
1708	327781.65	773916.94
1709	327627.68	773944.66
1710	327624.73	773945.19
1711	327564.69	773956.00
1712	327504.56	773966.83
1713	327476.21	773971.92
1714	327414.65	773983.01
1715	327351.27	773994.42
1716	327321.31	773999.83
1717	327283.99	774006.54
1718	327284.30	774009.52
1719	327116.81	774056.39
1720	327116.07	774051.04
1721	327114.48	774039.35
1722	327113.37	774031.32
1723	327112.40	774024.19
1724	327111.44	774017.15
1725	327110.53	774010.41
1726	327109.22	774000.90
1727	327107.88	773990.98
1728	327107.19	773986.04
1729	327106.40	773980.29
1730	327105.19	773971.37
1731	327103.44	773961.19
1732	327101.92	773953.03
1733	327100.46	773945.06
1734	327099.40	773939.35
1735	327097.74	773930.40
1736	327095.02	773915.65
1737	327093.96	773909.95
1738	327091.65	773897.45
1739	327090.78	773892.71
1740	327088.90	773887.79
1741	327085.06	773877.71
1742	327081.24	773867.70
1743	327077.46	773857.80
1744	327073.65	773847.80
1745	327070.41	773839.29
1746	327066.95	773830.23
1747	327063.32	773820.69
1748	327058.50	773808.08
1749	327058.04	773806.87
1750	326988.95	773808.25
1751	326987.66	773808.27
1752	326983.43	773808.36
1753	326873.41	773810.55
1754	326791.40	773812.20
1755	326734.62	773768.36
1756	326723.38	773760.17
1757	326702.43	773876.97
1758	326702.78	773879.31
1759	326708.78	773919.96
1760	326716.95	773966.00
1761	326718.06	773994.14
1762	326714.61	774040.81

Numer punktu	współrzędne	
	X	Y
1763	326714.77	774071.18
1764	326715.77	774084.12
1765	326730.87	774155.81
1766	326742.16	774230.52
1767	326744.98	774392.95
1768	326746.48	774399.24
1769	326754.01	774426.75
1770	326759.76	774443.25
1771	326778.69	774487.34
1772	326842.23	774626.92
1773	326900.76	774749.05
1774	326911.95	774774.89
1775	326947.47	774863.32
1776	326972.64	774921.21
1777	326989.58	774953.03
1778	327057.25	775085.97
1779	327139.45	775244.05
1780	327137.73	775244.95
1781	327126.04	775250.86
1782	327120.65	775253.57
1783	327113.32	775257.29
1784	327111.93	775257.98
1785	327105.04	775263.95
1786	327101.53	775266.98
1787	327097.04	775270.84
1788	327092.51	775274.77
1789	327084.52	775281.66
1790	327077.23	775288.01
1791	327069.63	775294.65
1792	327052.32	775309.77
1793	327042.69	775318.18
1794	327032.61	775326.97
1795	327030.46	775328.85
1796	327023.11	775333.16
1797	327014.28	775338.34
1798	327003.26	775344.83
1799	327000.55	775346.42
1800	326989.02	775344.54
1801	326974.45	775342.17
1802	326937.25	775336.15
1803	326885.48	775312.10
1804	326862.42	775293.67
1805	326858.66	775290.68
1806	326852.35	775290.70
1807	326829.91	775290.73
1808	326816.04	775290.75
1809	326799.92	775290.79
1810	326782.99	775290.81
1811	326768.00	775290.84
1812	326766.71	775292.18
1813	326752.51	775306.79
1814	326744.17	775315.41
1815	326699.15	775314.06
1816	326688.61	775313.75
1817	326676.57	775315.60
1818	326665.85	775317.24
1819	326654.85	775318.93
1820	326642.55	775320.79
1821	326627.04	775323.17
1822	326608.75	775325.97
1823	326607.70	775326.13
1824	326598.66	775327.38

Numer punktu	współrzędne	
	X	Y
1825	326588.75	775328.76
1826	326576.62	775330.45
1827	326563.62	775332.27
1828	326527.43	775328.66
1829	326526.56	775328.45
1830	326511.12	775324.75
1831	326467.50	775314.33
1832	326463.39	775315.29
1833	326452.45	775317.85
1834	326448.31	775320.01
1835	326438.57	775325.11
1836	326431.30	775328.91
1837	326411.00	775331.34
1838	326403.68	775332.23
1839	326400.81	775333.83
1840	326341.65	775366.53
1841	326340.10	775368.19
1842	326334.71	775373.89
1843	326307.71	775385.76
1844	326293.61	775390.03
1845	326259.71	775400.32
1846	326256.19	775401.21
1847	326253.28	775401.93
1848	326219.96	775410.38
1849	326188.75	775418.28
1850	326170.47	775424.77
1851	326163.77	775426.60
1852	326115.46	775439.70
1853	326087.88	775442.51
1854	326074.00	775443.93
1855	326014.89	775443.18
1856	325985.67	775442.80
1857	325960.69	775442.88
1858	325942.03	775445.49
1859	325905.95	775457.64
1860	325902.97	775457.37
1861	325876.10	775476.29
1862	325864.30	775492.57
1863	325855.85	775506.26
1864	325853.84	775509.34
1865	325849.27	775516.31
1866	325847.43	775525.58
1867	325844.64	775539.66
1868	325843.85	775543.62
1869	325838.22	775553.09
1870	325835.06	775559.96
1871	325829.11	775572.86
1872	325824.45	775582.98
1873	325822.00	775594.61
1874	325818.81	775609.81
1875	325815.44	775625.96
1876	325813.67	775634.37
1877	325812.61	775643.24
1878	325811.64	775651.22
1879	325809.97	775665.15
1880	325808.34	775678.66
1881	325807.87	775682.64
1882	325807.22	775687.99
1883	325803.78	775698.46
1884	325802.84	775701.35
1885	325799.75	775705.60
1886	325790.91	775717.75

Numer punktu	współrzędne	
	X	Y
1887	325780.81	775731.62
1888	325780.33	775733.38
1889	325776.72	775746.51
1890	325777.21	775759.04
1891	325777.91	775771.64
1892	325777.97	775772.91
1893	325779.79	775782.87
1894	325783.79	775804.86
1895	325788.20	775816.49
1896	325792.73	775828.47
1897	325797.24	775840.37
1898	325801.08	775852.05
1899	325804.68	775863.00
1900	325808.06	775873.25
1901	325811.19	775882.78
1902	325813.52	775889.89
1903	325815.43	775895.68
1904	325819.25	775907.31
1905	325820.59	775911.38
1906	325822.13	775916.09
1907	325823.61	775920.57
1908	325824.17	775925.03
1909	325824.75	775929.69
1910	325826.60	775944.46
1911	325828.32	775958.16
1912	325829.46	775967.26
1913	325752.74	775967.50
1914	325564.01	775950.03
1915	325557.11	775949.40
1916	325557.17	775952.42
1917	325557.37	775961.57
1918	325557.65	775974.37
1919	325558.04	775991.96
1920	325559.02	776036.96
1921	325559.27	776047.96
1922	325559.42	776055.15
1923	325559.87	776075.71
1924	325559.95	776079.28
1925	325560.84	776119.45
1926	325560.94	776123.99
1927	325561.01	776127.53
1928	325561.29	776140.37
1929	325561.44	776146.19
1930	325561.54	776151.35
1931	325561.55	776152.06
1932	325561.62	776155.17
1933	325561.77	776162.07
1934	325561.96	776170.71
1935	325562.08	776175.89
1936	325181.69	776153.42
1937	325174.53	776157.71
1938	325123.75	776183.40
1939	325071.40	776213.35
1940	325034.79	776234.29
1941	325018.71	776243.50
1942	325015.75	776245.20
1943	325010.88	776247.98
1944	324979.63	776265.87
1945	324968.61	776272.17
1946	324895.86	776312.27
1947	324835.45	776345.58
1948	324770.76	776381.23

Numer punktu	współrzędne	
	X	Y
1949	324706.59	776416.63
1950	324666.64	776438.65
1951	324621.61	776463.48
1952	324620.16	776461.65
1953	324592.81	776462.37
1954	324580.56	776464.20
1955	324548.40	776457.76
1956	324544.21	776455.19
1957	324517.53	776466.48
1958	324508.46	776486.63
1959	324508.42	776522.44
1960	324499.95	776528.22
1961	324496.04	776530.90
1962	324501.83	776539.36
1963	324508.94	776549.78
1964	324520.17	776566.21
1965	324533.82	776586.20
1966	324547.80	776606.67
1967	324550.71	776610.94
1968	324562.40	776628.07
1969	324604.19	776689.28
1970	324615.48	776705.81
1971	324625.88	776722.94
1972	324634.89	776741.02
1973	324641.66	776758.00
1974	324642.47	776760.05
1975	324648.06	776778.59
1976	324648.52	776780.15
1977	324652.95	776801.36
1978	324654.78	776814.46
1979	324655.23	776824.88
1980	324655.76	776837.06
1981	324654.69	776858.69
1982	324651.84	776879.47
1983	324647.33	776899.48
1984	324641.25	776918.74
1985	324633.65	776937.27
1986	324629.84	776945.28
1987	324642.90	776952.72
1988	324653.38	776951.45
1989	324672.70	776975.14
1990	324679.91	776982.66
1991	324691.17	776994.40
1992	324704.17	777007.97
1993	324704.81	777009.80
1994	324712.60	777031.95
1995	324715.76	777040.95
1996	324721.67	777055.20
1997	324739.70	777098.64
1998	324746.94	777116.09
1999	324753.75	777132.49
2000	324756.96	777140.23
2001	324760.16	777145.19
2002	324773.05	777165.18
2003	324778.57	777173.75
2004	324780.70	777177.04
2005	324787.97	777188.32
2006	324797.46	777203.05
2007	324800.64	777207.98
2008	324803.76	777212.81
2009	324807.40	777218.47
2010	324813.01	777224.20

Numer punktu	współrzędne	
	X	Y
2011	324867.95	777280.34
2012	324872.02	777282.95
2013	324906.96	777305.33
2014	324910.56	777307.64
2015	324920.66	777317.05
2016	324933.68	777329.22
2017	324942.22	777337.20
2018	324950.85	777345.24
2019	324959.97	777353.78
2020	324966.55	777359.91
2021	324970.92	777364.00
2022	324971.85	777363.01
2023	324973.95	777365.22
2024	324935.77	777407.64
2025	324941.19	777413.70
2026	324947.54	777420.77
2027	324964.98	777440.24
2028	324967.47	777443.02
2029	324975.81	777452.33
2030	324977.66	777454.40
2031	324987.23	777465.08
2032	324977.62	777478.41
2033	324969.00	777490.38
2034	324970.45	777491.92
2035	324972.48	777494.12
2036	324974.39	777496.18
2037	324976.67	777498.63
2038	324978.81	777500.93
2039	324981.12	777503.42
2040	324934.24	777625.85
2041	324926.91	777648.22
2042	324932.94	777650.25
2043	324937.70	777651.84
2044	324934.07	777664.03
2045	324931.19	777673.67
2046	324925.20	777702.53
2047	324917.48	777739.76
2048	324917.07	777741.74
2049	324909.40	777776.36
2050	324906.98	777785.07
2051	324894.89	777828.64
2052	324881.21	777864.97
2053	324870.32	777893.90
2054	324861.11	777918.34
2055	324850.05	777910.55
2056	324837.74	777901.90
2057	324825.03	777893.17
2058	324800.00	777876.00
2059	324787.04	777867.11
2060	324775.84	777859.41
2061	324766.28	777852.86
2062	324754.64	777844.88
2063	324731.32	777823.51
2064	324726.70	777819.66
2065	324720.92	777811.53
2066	324718.71	777808.54
2067	324705.70	777790.94
2068	324701.37	777785.10
2069	324696.75	777778.84
2070	324691.87	777772.63
2071	324687.14	777768.19
2072	324680.60	777762.28

Numer punktu	współrzędne	
	X	Y
2073	324674.04	777756.36
2074	324667.09	777750.08
2075	324657.55	777741.47
2076	324648.50	777733.29
2077	324620.73	777708.21
2078	324573.24	777675.55
2079	324557.96	777667.57
2080	324544.98	777660.79
2081	324539.78	777658.06
2082	324535.28	777655.72
2083	324519.04	777647.24
2084	324516.57	777645.94
2085	324511.92	777643.52
2086	324505.14	777639.96
2087	324494.09	777632.52
2088	324488.59	777628.79
2089	324477.45	777624.09
2090	324466.65	777619.52
2091	324448.56	777612.52
2092	324432.74	777610.48
2093	324423.58	777607.76
2094	324400.50	777601.70
2095	324380.46	777598.25
2096	324363.24	777597.31
2097	324278.39	777594.94
2098	324264.69	777593.77
2099	324251.60	777590.11
2100	324223.65	777582.51
2101	324196.55	777572.25
2102	324178.28	777566.31
2103	324139.92	777559.54
2104	324105.59	777551.55
2105	324076.26	777536.56
2106	324059.39	777524.27
2107	324043.54	777502.86
2108	324030.72	777464.76
2109	324008.31	777468.49
2110	323988.51	777504.15
2111	323963.13	777542.10
2112	323933.68	777586.14
2113	323918.70	777608.56
2114	323890.15	777650.50
2115	323866.02	777674.37
2116	323860.23	777695.46
2117	323851.68	777708.05
2118	323791.95	777796.06
2119	323747.22	777861.96
2120	323743.54	777867.40
2121	323722.81	777897.96
2122	323708.21	777919.49
2123	323702.70	777925.76
2124	323694.12	777935.53
2125	323687.49	777943.09
2126	323665.71	777971.07
2127	323654.49	777992.80
2128	323641.63	778017.66
2129	323628.81	778036.55
2130	323608.33	778066.90
2131	323570.22	778123.35
2132	323497.86	778230.63
2133	323461.40	778284.58
2134	323431.18	778329.32

Numer punktu	współrzędne	
	X	Y
2135	323423.39	778340.84
2136	323403.96	778368.65
2137	323405.19	778369.12
2138	323400.92	778372.65
2139	323334.27	778460.56
2140	323318.97	778478.71
2141	323310.62	778488.61
2142	323311.57	778485.26
2143	323273.29	778528.42
2144	323273.58	778532.58
2145	323256.28	778553.10
2146	323018.47	778830.86
2147	322981.50	778873.23
2148	322974.78	778882.07
2149	322892.29	778990.32
2150	322840.38	779059.93
2151	322780.11	779148.53
2152	322755.05	779187.94
2153	322753.57	779190.43
2154	322746.77	779201.88
2155	322720.63	779245.94
2156	322702.16	779277.66
2157	322643.69	779378.04
2158	322620.42	779404.87
2159	322557.30	779509.78
2160	322505.03	779577.56
2161	322501.36	779542.87
2162	322502.64	779517.68
2163	322502.02	779509.12
2164	322491.27	779493.28
2165	322475.07	779473.67
2166	322448.06	779453.09
2167	322442.55	779448.89
2168	322437.27	779444.85
2169	322434.46	779441.11
2170	322416.91	779429.81
2171	322394.24	779415.21
2172	322383.11	779408.03
2173	322371.74	779400.71
2174	322363.88	779395.64
2175	322353.73	779389.11
2176	322337.15	779378.43
2177	322325.44	779366.92
2178	322319.34	779360.93
2179	322313.04	779354.74
2180	322305.45	779347.29
2181	322298.29	779339.36
2182	322288.54	779328.48
2183	322270.54	779308.39
2184	322261.08	779297.85
2185	322222.86	779255.39
2186	322203.81	779238.59
2187	322195.48	779231.24
2188	322186.14	779222.99
2189	322148.35	779189.65
2190	322131.10	779174.43
2191	322120.71	779165.25
2192	322109.73	779157.06
2193	322110.45	779156.00
2194	322099.23	779148.47
2195	322087.94	779140.89
2196	322076.16	779130.71



Numer punktu	współrzędne	
	X	Y
2197	322063.97	779120.16
2198	322054.16	779110.86
2199	322044.99	779102.19
2200	322035.28	779093.00
2201	322017.51	779077.86
2202	322005.75	779072.70
2203	321977.84	779060.45
2204	321963.47	779057.69
2205	321952.45	779056.52
2206	321942.64	779055.48
2207	321929.47	779054.09
2208	321917.43	779052.81
2209	321907.91	779051.79
2210	321842.02	779044.28
2211	321825.62	779040.53
2212	321809.74	779036.92
2213	321792.51	779032.99
2214	321771.69	779028.24
2215	321753.02	779025.04
2216	321735.15	779021.99
2217	321676.09	779008.80
2218	321663.05	779009.77
2219	321653.73	779010.45
2220	321636.17	779015.67
2221	321625.00	779021.26
2222	321608.09	779035.75
2223	321600.39	779041.68
2224	321583.53	779047.59
2225	321564.28	779054.33
2226	321575.56	779045.40
2227	321594.06	779020.36
2228	321610.12	778963.28
2229	321605.13	778933.24
2230	321600.77	778906.98
2231	321595.03	778894.72
2232	321592.73	778889.79
2233	321589.00	778881.83
2234	321582.37	778870.72
2235	321575.64	778856.55
2236	321570.47	778845.37
2237	321567.13	778830.26
2238	321563.79	778815.20
2239	321559.78	778781.85
2240	321559.49	778771.35
2241	321559.22	778761.61
2242	321559.04	778754.73
2243	321568.99	778724.72
2244	321570.23	778699.53
2245	321570.52	778693.78
2246	321567.77	778679.89
2247	321560.80	778668.40
2248	321546.08	778644.16
2249	321537.40	778633.78
2250	321529.76	778624.66
2251	321518.76	778611.52
2252	321510.60	778601.77
2253	321501.35	778590.73
2254	321494.42	778582.44
2255	321487.88	778574.65
2256	321483.00	778568.81
2257	321479.38	778564.48
2258	321474.64	778558.83

Numer punktu	współrzędne	
	X	Y
2259	321470.91	778552.75
2260	321467.98	778547.99
2261	321458.26	778532.15
2262	321451.70	778521.47
2263	321445.59	778509.81
2264	321438.40	778496.08
2265	321433.83	778487.36
2266	321429.59	778479.26
2267	321426.78	778473.93
2268	321419.96	778460.90
2269	321414.18	778449.86
2270	321413.37	778447.93
2271	321406.61	778431.81
2272	321400.65	778417.64
2273	321399.13	778410.43
2274	321396.90	778399.86
2275	321393.62	778384.38
2276	321389.78	778366.16
2277	321386.68	778359.93
2278	321383.23	778353.06
2279	321377.21	778340.98
2280	321370.44	778331.77
2281	321365.94	778325.65
2282	321362.94	778321.55
2283	321358.74	778315.85
2284	321355.06	778310.85
2285	321347.30	778300.29
2286	321343.09	778294.56
2287	321340.07	778290.46
2288	321331.72	778279.08
2289	321326.80	778272.39
2290	321322.93	778267.14
2291	321316.84	778258.84
2292	321310.29	778250.35
2293	321302.08	778239.69
2294	321297.66	778233.98
2295	321294.07	778229.31
2296	321285.94	778218.78
2297	321278.56	778209.20
2298	321270.81	778199.15
2299	321265.98	778194.28
2300	321261.73	778190.00
2301	321256.75	778185.00
2302	321252.56	778180.76
2303	321247.66	778175.83
2304	321242.94	778171.09
2305	321238.88	778167.00
2306	321233.35	778161.42
2307	321226.66	778155.74
2308	321219.72	778149.84
2309	321208.36	778140.20
2310	321201.82	778134.65
2311	321195.25	778129.06
2312	321185.22	778120.55
2313	321179.92	778116.05
2314	321173.94	778110.98
2315	321170.12	778107.73
2316	321164.67	778116.09
2317	321129.36	778164.26
2318	321083.31	778213.93
2319	321063.73	778227.08
2320	321033.54	778247.38

Numer punktu	współrzędne	
	X	Y
2321	321005.78	778288.92
2322	320993.42	778307.39
2323	320958.03	778357.19
2324	320898.73	778435.47
2325	320851.03	778496.77
2326	320817.99	778539.25
2327	320760.22	778622.37
2328	320752.09	778635.43
2329	320730.74	778669.71
2330	320714.67	778697.61
2331	320697.96	778735.03
2332	320689.65	778757.86
2333	320680.38	778783.35
2334	320652.91	778873.26
2335	320655.77	778907.74
2336	320656.80	778920.25
2337	320657.09	778923.70
2338	320655.99	778938.37
2339	320641.60	778978.47
2340	320640.53	778981.67
2341	320637.71	778990.08
2342	320630.64	779011.13
2343	320621.61	779029.55
2344	320603.97	779070.40
2345	320594.60	779093.06
2346	320584.95	779116.57
2347	320579.31	779128.84
2348	320570.11	779146.96
2349	320555.55	779180.13
2350	320540.72	779207.91
2351	320529.61	779224.93
2352	320513.23	779249.24
2353	320505.04	779260.29
2354	320485.04	779286.65
2355	320475.23	779294.86
2356	320468.03	779304.65
2357	320459.26	779317.96
2358	320455.32	779324.07
2359	320437.13	779355.16
2360	320425.03	779375.32
2361	320402.07	779415.25
2362	320374.76	779465.17
2363	320368.96	779475.92
2364	320367.53	779478.56
2365	320350.82	779462.23
2366	320342.85	779454.45
2367	320334.91	779446.69
2368	320248.42	779607.69
2369	320239.26	779599.90
2370	320233.56	779594.97
2371	320227.25	779589.53
2372	320219.22	779582.60
2373	320215.08	779579.02
2374	320211.07	779575.57
2375	320160.77	779671.88
2376	320156.84	779683.83
2377	320137.76	779686.19
2378	320113.36	779684.91
2379	320102.21	779680.91
2380	320093.41	779673.56
2381	320089.40	779675.88
2382	320081.02	779695.77

Numer punktu	współrzędne	
	X	Y
2383	320048.18	779705.60
2384	320033.27	779710.07
2385	320024.74	779712.62
2386	320011.81	779717.52
2387	320010.02	779721.94
2388	320005.65	779732.73
2389	319987.82	779747.92
2390	319968.14	779764.37
2391	319965.82	779769.77
2392	319927.99	779803.50
2393	319909.43	779820.04
2394	319891.35	779836.15
2395	319852.71	779870.59
2396	319808.86	779909.67
2397	319781.65	779933.93
2398	319771.85	779942.67
2399	319733.25	779977.07
2400	319710.10	779997.72
2401	319696.97	780009.41
2402	319691.45	780005.86
2403	319690.48	780008.13
2404	319684.67	780021.73
2405	319680.89	780019.65
2406	319665.22	780012.53
2407	319428.56	780242.46
2408	319424.96	780245.94
2409	319330.81	780335.28
2410	319328.17	780337.83
2411	319307.77	780357.51
2412	319233.24	780429.44
2413	319214.69	780418.10
2414	319204.76	780412.07
2415	319190.37	780403.09
2416	319181.78	780397.72
2417	319173.42	780392.51
2418	319147.02	780376.02
2419	319142.77	780373.38
2420	319104.30	780349.37
2421	319073.60	780336.64
2422	319075.24	780325.27
2423	319069.03	780324.18
2424	319042.67	780320.20
2425	319017.66	780316.41
2426	318992.73	780312.63
2427	318967.36	780308.79
2428	318941.87	780305.11
2429	318924.96	780302.61
2430	318915.55	780301.21
2431	318912.69	780311.76
2432	318888.86	780309.47
2433	318866.86	780307.36
2434	318852.02	780305.94
2435	318835.00	780304.31
2436	318814.08	780302.31
2437	318801.87	780301.14
2438	318774.25	780298.50
2439	318760.30	780297.15
2440	318724.05	780293.69
2441	318716.60	780292.96
2442	318695.98	780291.00
2443	318682.44	780289.70
2444	318670.38	780288.54

Numer punktu	współrzędne	
	X	Y
2445	318659.04	780287.45
2446	318647.41	780284.88
2447	318619.71	780281.95
2448	318600.66	780279.95
2449	318580.08	780277.78
2450	318551.38	780274.76
2451	318527.62	780272.25
2452	318502.57	780269.61
2453	318489.05	780268.19
2454	318470.03	780266.19
2455	318422.93	780261.42
2456	318418.94	780261.02
2457	318390.59	780258.15
2458	318372.16	780256.28
2459	318340.64	780253.08
2460	318291.66	780248.10
2461	318248.86	780243.76
2462	318223.48	780243.57
2463	318196.88	780243.38
2464	318165.83	780243.15
2465	318159.76	780243.12
2466	318135.28	780242.93
2467	318110.52	780242.75
2468	318111.81	780233.03
2469	318106.95	780232.24
2470	318101.13	780237.89
2471	317975.16	780238.65
2472	317964.57	780238.68
2473	317917.29	780238.90
2474	317861.98	780234.20
2475	317810.39	780227.09
2476	317804.11	780226.23
2477	317759.34	780210.22
2478	317715.54	780192.67
2479	317675.40	780166.39
2480	317638.52	780131.00
2481	317610.17	780095.43
2482	317606.26	780089.56
2483	317581.71	780052.75
2484	317548.34	779997.58
2485	317517.39	779946.40
2486	317516.23	779944.56
2487	317514.10	779941.12
2488	317500.78	779919.73
2489	317490.58	779903.34
2490	317488.33	779900.21
2491	317474.88	779881.49
2492	317461.25	779862.53
2493	317460.42	779861.37
2494	317453.97	779854.28
2495	317446.92	779846.54
2496	317442.88	779842.09
2497	317426.59	779824.20
2498	317425.37	779822.86
2499	317421.44	779818.85
2500	317414.39	779811.70
2501	317407.56	779804.75
2502	317397.38	779794.41
2503	317392.54	779789.50
2504	317388.33	779785.22
2505	317383.14	779780.72
2506	317356.38	779757.53

Numer punktu	współrzędne	
	X	Y
2507	317347.61	779749.94
2508	317334.55	779740.43
2509	317317.85	779728.30
2510	317305.34	779719.19
2511	317302.52	779717.13
2512	317261.87	779692.12
2513	317253.62	779687.05
2514	317233.69	779677.32
2515	317204.68	779663.18
2516	317200.82	779661.30
2517	317181.60	779653.75
2518	317159.91	779645.23
2519	317148.55	779640.76
2520	317143.88	779638.84
2521	317107.29	779623.81
2522	317100.15	779620.88
2523	317093.45	779618.05
2524	317086.67	779615.17
2525	317078.82	779611.86
2526	317051.20	779600.20
2527	317044.96	779597.55
2528	317035.07	779615.56
2529	317016.04	779611.24
2530	317005.43	779608.83
2531	316993.81	779606.18
2532	316990.17	779606.02
2533	316961.23	779604.70
2534	316960.22	779604.74
2535	316938.62	779605.56
2536	316925.30	779606.07
2537	316915.97	779606.64
2538	316891.55	779608.14
2539	316874.63	779609.16
2540	316871.37	779609.56
2541	316852.80	779611.82
2542	316834.26	779614.08
2543	316824.89	779615.22
2544	316819.72	779615.84
2545	316794.79	779620.93
2546	316776.38	779624.70
2547	316775.63	779631.09
2548	316727.23	779644.38
2549	316675.22	779659.43
2550	316649.43	779666.80
2551	316631.16	779672.01
2552	316623.15	779674.32
2553	316596.20	779682.09
2554	316580.38	779686.63
2555	316547.25	779696.29
2556	316533.51	779700.29
2557	316507.72	779707.71
2558	316500.36	779709.82
2559	316479.04	779715.95
2560	316460.28	779720.76
2561	316423.92	779730.08
2562	316409.58	779733.75
2563	316389.55	779738.01
2564	316378.69	779740.33
2565	316362.34	779743.83
2566	316351.82	779745.67
2567	316337.92	779748.10
2568	316325.38	779750.29

Numer punktu	współrzędne	
	X	Y
2569	316311.33	779752.75
2570	316300.16	779754.71
2571	316275.72	779758.36
2572	316263.61	779760.19
2573	316254.24	779761.58
2574	316250.43	779762.15
2575	316227.78	779765.55
2576	316214.86	779767.48
2577	316206.43	779768.55
2578	316190.64	779770.59
2579	316182.85	779771.59
2580	316162.17	779774.24
2581	316152.45	779775.50
2582	316141.39	779776.92
2583	316117.97	779779.94
2584	316106.56	779781.39
2585	316095.14	779782.87
2586	316075.40	779785.39
2587	316065.98	779786.61
2588	316056.50	779787.79
2589	316036.78	779790.24
2590	316013.04	779793.19
2591	315990.66	779795.97
2592	315968.64	779798.70
2593	315945.00	779801.64
2594	315933.28	779799.83
2595	315924.11	779798.40
2596	315917.22	779799.65
2597	315911.73	779800.64
2598	315890.27	779809.25
2599	315848.06	779818.75
2600	315820.03	779827.48
2601	315803.15	779816.21
2602	315779.05	779838.30
2603	315738.91	779860.57
2604	315737.18	779861.99
2605	315690.52	779900.20
2606	315688.36	779900.61
2607	315669.38	779904.20
2608	315666.68	779904.72
2609	315661.03	779908.79
2610	315650.21	779903.58
2611	315642.78	779899.98
2612	315624.09	779879.91
2613	315620.41	779873.37
2614	315614.87	779863.51
2615	315605.23	779846.37
2616	315589.66	779806.86
2617	315587.02	779792.74
2618	315584.50	779779.21
2619	315590.59	779745.67
2620	315599.34	779712.82
2621	315602.32	779703.59
2622	315603.85	779698.82
2623	315610.23	779679.04
2624	315603.80	779675.53
2625	315584.62	779661.50
2626	315581.10	779664.54
2627	315492.98	779556.40
2628	315547.35	779517.25
2629	315528.87	779458.85
2630	315659.95	779393.62

Numer punktu	współrzędne	
	X	Y
2631	315670.85	779388.20
2632	315672.35	779384.96
2633	315673.51	779382.42
2634	315687.72	779351.48
2635	315712.57	779297.39
2636	315709.92	779296.02
2637	315712.53	779199.10
2638	315714.17	779198.80
2639	315714.07	779194.75
2640	315715.77	779087.28
2641	315715.81	779083.57
2642	315731.58	779064.50
2643	315731.64	779059.94
2644	315732.23	779008.25
2645	315732.28	779004.23
2646	315733.81	778871.26
2647	315733.87	778865.26
2648	315745.07	778865.90
2649	315752.00	778866.28
2650	315757.39	778866.60
2651	315762.22	778867.14
2652	315767.12	778867.69
2653	315775.96	778868.67
2654	315780.57	778869.20
2655	315782.57	778869.35
2656	315785.39	778718.44
2657	315785.44	778715.92
2658	315785.50	778713.21
2659	315785.55	778709.03
2660	315785.99	778670.32
2661	315786.34	778639.57
2662	315786.63	778614.73
2663	315787.08	778574.93
2664	315787.83	778509.43
2665	315787.99	778495.43
2666	315788.29	778468.93
2667	315791.58	778226.65
2668	315791.60	778224.98
2669	315791.62	778223.47
2670	315791.73	778216.38
2671	315781.47	778218.43
2672	315773.65	778220.00
2673	315765.05	778221.73
2674	315758.43	778223.07
2675	315751.72	778224.41
2676	315741.25	778226.52
2677	315731.18	778228.54
2678	315721.11	778230.56
2679	315711.02	778232.60
2680	315701.26	778234.55
2681	315698.29	778235.14
2682	315692.46	778236.32
2683	315682.98	778238.22
2684	315673.11	778240.21
2685	315652.67	778244.30
2686	315633.61	778248.12
2687	315621.58	778250.42
2688	315602.80	778254.01
2689	315594.95	778256.41
2690	315583.94	778259.76
2691	315576.30	778263.38
2692	315565.07	778268.71

Numer punktu	współrzędne	
	X	Y
2693	315555.18	778273.40
2694	315542.05	778279.62
2695	315528.83	778285.88
2696	315515.65	778292.14
2697	315505.85	778296.79
2698	315496.15	778301.37
2699	315493.17	778302.79
2700	315478.82	778309.58
2701	315478.48	778309.76
2702	315472.07	778314.13
2703	315466.53	778317.89
2704	315456.60	778324.67
2705	315453.57	778326.75
2706	315451.73	778327.98
2707	315451.72	778328.00
2708	315438.27	778349.29
2709	315428.17	778365.24
2710	315418.29	778380.87
2711	315407.38	778396.67
2712	315397.26	778411.34
2713	315387.69	778425.22
2714	315377.69	778439.71
2715	315358.12	778468.10
2716	315352.37	778476.42
2717	315342.86	778486.43
2718	315329.86	778500.12
2719	315316.98	778511.23
2720	315302.05	778524.53
2721	315291.75	778532.81
2722	315278.52	778543.42
2723	315269.34	778551.28
2724	315259.44	778559.78
2725	315250.26	778567.64
2726	315239.68	778576.72
2727	315224.17	778590.02
2728	315216.35	778596.71
2729	315209.45	778604.35
2730	315202.57	778611.94
2731	315199.18	778615.59
2732	315173.90	778642.77
2733	315160.16	778657.54
2734	315149.19	778669.35
2735	315138.25	778681.09
2736	315128.75	778691.31
2737	315119.44	778701.32
2738	315102.59	778719.44
2739	315099.53	778722.86
2740	315082.29	778741.41
2741	315079.56	778744.34
2742	315060.79	778764.14
2743	315059.55	778765.48
2744	315041.39	778785.30
2745	315022.05	778806.32
2746	315002.07	778827.57
2747	314988.02	778843.95
2748	314975.19	778852.05
2749	314971.39	778854.04
2750	314961.96	778857.03
2751	314948.30	778859.71
2752	314935.10	778860.57
2753	314922.47	778861.46
2754	314903.16	778862.60



Numer punktu	współrzędne	
	X	Y
2755	314883.90	778863.66
2756	314873.85	778864.22
2757	314869.31	778864.46
2758	314857.46	778865.11
2759	314844.40	778865.83
2760	314831.94	778866.63
2761	314818.40	778867.25
2762	314805.21	778868.74
2763	314785.23	778870.99
2764	314766.90	778871.72
2765	314764.67	778871.97
2766	314747.25	778873.93
2767	314737.25	778874.86
2768	314727.37	778875.79
2769	314715.46	778876.90
2770	314692.42	778879.05
2771	314689.18	778879.26
2772	314676.18	778879.96
2773	314671.60	778880.22
2774	314662.62	778880.94
2775	314649.54	778882.00
2776	314639.77	778884.15
2777	314630.98	778886.10
2778	314630.20	778886.41
2779	314620.20	778890.62
2780	314618.10	778891.50
2781	314605.89	778896.14
2782	314600.24	778898.38
2783	314590.21	778902.13
2784	314581.37	778905.42
2785	314571.37	778909.64
2786	314558.26	778915.18
2787	314544.79	778920.87
2788	314531.97	778926.27
2789	314512.08	778934.67
2790	314511.68	778934.84
2791	314492.77	778942.76
2792	314492.26	778943.03
2793	314472.91	778951.19
2794	314469.18	778952.77
2795	314453.21	778956.64
2796	314447.23	778958.09
2797	314433.88	778960.79
2798	314424.00	778962.78
2799	314413.97	778964.82
2800	314394.11	778966.64
2801	314375.03	778967.17
2802	314361.67	778966.19
2803	314350.81	778965.40
2804	314338.33	778964.50
2805	314335.84	778964.32
2806	314335.34	778964.28
2807	314332.33	778964.07
2808	314316.53	778962.92
2809	314297.39	778961.53
2810	314281.55	778960.79
2811	314271.98	778960.35
2812	314258.06	778959.69
2813	314248.13	778959.23
2814	314238.57	778958.78
2815	314219.41	778957.75
2816	314210.18	778957.27

Numer punktu	współrzędne	
	X	Y
2817	314180.82	778955.69
2818	314167.12	778954.95
2819	314153.44	778954.23
2820	314143.57	778953.71
2821	314119.31	778952.40
2822	314109.04	778952.03
2823	314043.59	778949.33
2824	314026.52	778948.37
2825	314011.06	778947.50
2826	313987.62	778946.17
2827	313972.06	778945.30
2828	313966.47	778944.99
2829	313952.21	778944.18
2830	313947.70	778943.99
2831	313939.19	778943.66
2832	313922.10	778942.99
2833	313900.21	778942.13
2834	313890.82	778941.75
2835	313869.02	778940.90
2836	313852.33	778940.23
2837	313831.33	778939.40
2838	313812.73	778938.67
2839	313798.04	778938.09
2840	313789.08	778939.09
2841	313776.37	778940.52
2842	313768.33	778942.76
2843	313755.47	778946.32
2844	313751.63	778947.38
2845	313750.87	778947.59
2846	313739.24	778952.18
2847	313730.32	778955.68
2848	313726.03	778957.37
2849	313722.88	778958.60
2850	313715.62	778961.46
2851	313701.39	778967.05
2852	313688.10	778972.28
2853	313676.20	778976.97
2854	313673.40	778978.06
2855	313659.19	778983.67
2856	313644.77	778989.34
2857	313638.08	778991.97
2858	313634.70	778993.28
2859	313615.93	779000.54
2860	313612.67	779001.80
2861	313610.48	779002.64
2862	313607.69	779003.73
2863	313586.69	779011.85
2864	313568.19	779019.01
2865	313558.48	779022.76
2866	313544.28	779028.26
2867	313529.15	779034.11
2868	313520.77	779037.40
2869	313495.59	779047.26
2870	313493.73	779048.00
2871	313482.72	779052.32
2872	313473.46	779055.96
2873	313459.39	779061.47
2874	313445.23	779067.02
2875	313442.55	779068.07
2876	313420.09	779079.98
2877	313416.51	779081.87
2878	313412.80	779083.84

Numer punktu	współrzędne	
	X	Y
2879	313400.56	779098.46
2880	313398.55	779100.84
2881	313394.58	779116.00
2882	313393.86	779118.71
2883	313393.84	779125.39
2884	313393.78	779144.64
2885	313396.53	779155.64
2886	313400.94	779173.26
2887	313413.69	779212.26
2888	313429.38	779260.22
2889	313433.31	779287.52
2890	313430.42	779302.65
2891	313426.70	779313.02
2892	313422.02	779326.02
2893	313410.92	779357.01
2894	313402.70	779379.88
2895	313401.09	779384.41
2896	313395.34	779400.42
2897	313389.72	779416.06
2898	313384.24	779432.18
2899	313378.00	779450.50
2900	313377.01	779451.89
2901	313356.19	779372.04
2902	313357.65	779371.66
2903	313344.46	779321.39
2904	313289.63	779108.24
2905	313282.62	779081.03
2906	313266.17	779017.37
2907	313257.25	778982.87
2908	313201.58	778766.89
2909	313200.08	778761.08
2910	313151.79	778573.27
2911	313125.06	778469.90
2912	313117.01	778459.67
2913	313110.28	778456.61
2914	313088.15	778446.58
2915	313064.93	778436.05
2916	313046.89	778427.88
2917	313028.87	778419.72
2918	313004.36	778408.60
2919	312992.61	778403.28
2920	312961.55	778389.21
2921	312958.46	778387.17
2922	312920.77	778362.26
2923	312887.42	778340.22
2924	312880.15	778335.58
2925	312836.74	778307.96
2926	312786.94	778286.79
2927	312729.91	778243.84
2928	312665.75	778188.34
2929	312659.09	778182.58
2930	312623.87	778148.31
2931	312590.21	778115.58
2932	312559.21	778069.62
2933	312557.26	778066.72
2934	312545.55	778049.35
2935	312543.12	778037.58
2936	312534.69	777996.84
2937	312528.94	777969.07
2938	312515.21	777933.44
2939	312514.37	777932.21
2940	312507.73	777922.50

Numer punktu	współrzędne	
	X	Y
2941	312499.94	777911.14
2942	312488.95	777895.09
2943	312474.11	777873.42
2944	312472.28	777870.08
2945	312451.93	777832.80
2946	312454.44	777811.34
2947	312449.94	777805.74
2948	312436.42	777808.13
2949	312423.81	777810.36
2950	312382.15	777817.73
2951	312374.67	777819.07
2952	312353.48	777822.82
2953	312326.70	777827.56
2954	312287.50	777834.49
2955	312266.71	777838.17
2956	312209.94	777843.03
2957	312209.07	777844.34
2958	312191.91	777870.17
2959	312186.54	777878.25
2960	312186.44	777895.10
2961	312186.32	777919.93
2962	312186.18	777945.45
2963	312186.14	777952.04
2964	312092.79	777953.45
2965	311970.98	777954.54
2966	311855.49	777958.11
2967	311689.19	777963.46
2968	311633.74	777964.81
2969	311636.99	777945.40
2970	311736.64	777553.24
2971	311737.38	777549.67
2972	311789.12	777347.55
2973	311834.68	777172.95
2974	311847.02	777125.65
2975	311911.09	776880.85
2976	311915.84	776862.03
2977	311916.34	776849.55
2978	311899.21	776788.83
2979	311829.73	776542.72
2980	311784.81	776400.78
2981	311747.74	776283.65
2982	311685.94	776090.52
2983	311675.62	776058.28
2984	311653.77	775998.50
2985	311647.24	775945.09
2986	311649.40	775939.48
2987	311643.16	775631.51
2988	311638.47	775487.85
2989	311638.16	775454.00
2990	311638.04	775421.37
2991	311637.67	775386.39
2992	311637.30	775348.46
2993	311636.59	775313.33
2994	311635.85	775277.21
2995	311635.88	775264.90
2996	311634.00	775206.67
2997	311630.50	775068.46
2998	311630.80	775061.59
2999	311625.13	774914.11
3000	311623.34	774896.79
3001	311608.11	774841.86
3002	311595.85	774815.14

Numer punktu	współrzędne	
	X	Y
3003	311588.64	774806.48
3004	311575.64	774791.45
3005	311569.67	774784.99
3006	311563.21	774777.56
3007	311549.05	774761.12
3008	311457.15	774657.27
3009	311454.45	774653.56
3010	311423.07	774618.24
3011	311397.48	774589.35
3012	311374.90	774564.28
3013	311344.22	774529.69
3014	311337.53	774522.20
3015	311307.90	774488.47
3016	311278.67	774453.83
3017	311249.96	774420.03
3018	311222.59	774391.16
3019	311150.31	774307.60
3020	311121.63	774276.08
3021	311080.53	774231.27
3022	311068.26	774216.60
3023	311061.89	774208.46
3024	311046.45	774193.78
3025	310941.02	774073.53
3026	310721.69	773823.63
3027	310662.95	773756.80
3028	310555.55	773634.94
3029	310388.12	773440.04
3030	310238.43	773258.88
3031	310075.36	773067.82
3032	309994.07	772968.16
3033	309970.42	772936.08
3034	309958.24	772912.26
3035	309948.75	772871.73
3036	309919.30	772734.21
3037	309888.54	772535.20
3038	309870.47	772431.56
3039	309813.56	772087.95
3040	309746.85	771696.67
3041	309738.26	771640.13
3042	309732.15	771607.05
3043	309716.33	771549.18
3044	309698.54	771515.57
3045	309683.84	771500.60
3046	309668.84	771483.42
3047	309645.14	771453.60
3048	309626.58	771426.35
3049	309609.01	771394.96
3050	309563.15	771296.81
3051	309487.31	771123.10