DZIENNIK URZĘDOWY
WOJEWÓDZTWA LUBELSKIEGO

Lublin, dnia 20 września 2023 r.

Poz. 5625

Podpisany przez:
Paweł Chruściel; LUW w Lublinie
Data: 20.09.2023 14:56:29

ROZPORZĄDZENIE NR 21
WOJEWODY LUBELSKIEGO

z dnia 20 września 2023 r.

w sprawie wykonania ogrodzeń zapachowych zatrzymujących lub ograniczających migrację dzików na terenie województwa lubelskiego

Na podstawie art. 46 ust. 3 pkt 8l i pkt 10, ust. 3b i ust. 4 ustawy z dnia 11 marca 2004 r. o ochronie zdrowia zwierząt oraz zwalczaniu chorób zakaźnych zwierząt (Dz. U. z 2023 r. poz. 1075) oraz na podstawie art. 65 ust. 1 lit. i oraz ust. 2 lit. b rozporządzenia Parlamentu Europejskiego i Rady (EU) 2016/429 z dnia 9 marca 2016 r. w sprawie przenośnych chorób zwierząt oraz zmieniającego i uchylającego niektóre akty w dziedzinie zdrowia zwierząt (Dz. Urz. L 84 UE z 31.03.2016 r. z późn. zm.), w celu ochrony stad świń zarządza się, co następuje:

§ 1. 1. W granicach administracyjnych województwa lubelskiego nakazuje się nadleśniczym Państwowego Gospodarstwa Leśnego Lasy Państwowe, o których mowa w § 3, wykonanie ogrodzeń zapachowych w formie oprysku przy użyciu repelentów o działaniu odstraszającym dziki, ograniczających lub zatrzymujących migrację dzików, na warunkach określonych w ust. 2-4.

2. Oprysk, o którym mowa w ust. 1, należy przeprowadzić dwukrotnie do dnia 30 listopada 2023 r. w pasie o szerokości 8 metrów.

3. Ogrodzeń zapachowych, o których mowa w ust. 1, nie wykonuje się na obszarze zwartej zabudowy, w linii istniejących ogrodzeń lub innych przeszkód uniemożliwiających przemieszczanie się dzików.

4. Ogrodzenia zapachowe należy wykonać na odcinkach wskazanych w załącznikach 1-3 do rozporządzenia.

§ 2. Wykonanie rozporządzenia powierza się Nadleśniczym Nadleśnictw Chełm, Sobibór i Strzelce.

§ 3. Rozporządzenie podlega ogłoszeniu w Dzienniku Urzędowym Województwa Lubelskiego.

§ 4. Rozporządzenie wchodzi w życie z dniem podania do wiadomości publicznej w sposób zwyczajowo przyjęty na terenie sołectw (miejscowości) na obszarach, o których mowa w § 1 ust. 4.

Wojewoda Lubelski

Lech Sprawka

Załącznik Nr 1 do zarządzenia Nr 21
Wojewody Lubelskiego
z dnia 20 września 2023 r.

Załącznik Nr 2 do zarządzenia Nr 21
Wojewody Lubelskiego
z dnia 20 września 2022 r.

Mapa przebiegu bariery zapachowej
Nadleśncitwo Strzelce

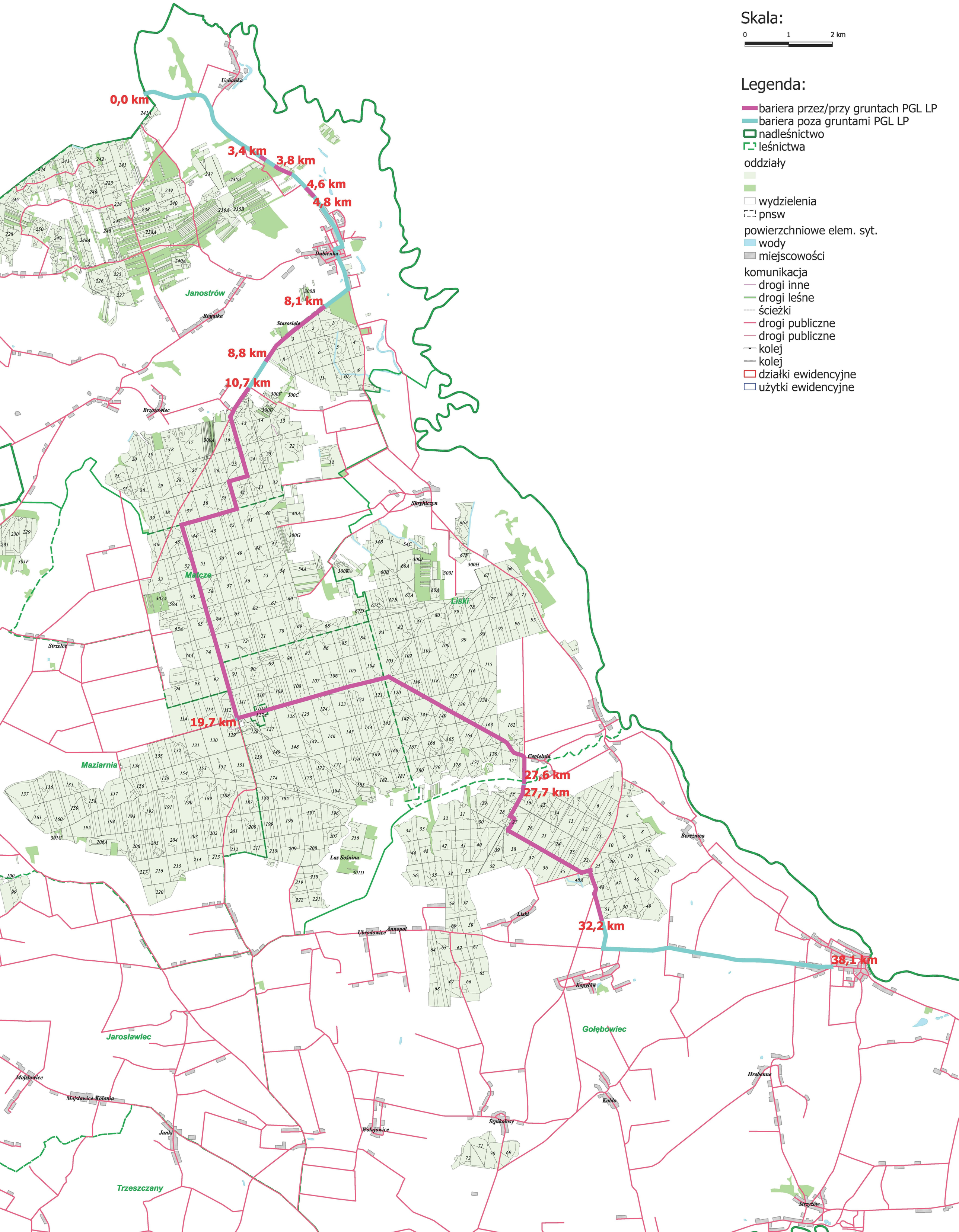

Skala:

0 1 2 km

Legenda:

- bariera przez/przy gruntach PGL LP
- bariera poza gruntami PGL LP
- nadleśnictwo
- leśnictwa

oddziały

- wydzielenia
- pnsw

powierzchniowe elem. syt.

- wody
- miejscowości

komunikacja

- drogi inne
- drogi leśne
- ścieżki
- drogi publiczne
- drogi publiczne
- kolej
- kolej
- działki ewidencyjne
- użytki ewidencyjne

Załącznik Nr 3 do zarządzenia Nr 21
Wojewody Lubelskiego
z dnia 20 września 2023 r.

Obszar wyłączony z oprysku (20,7 km)
Obszar do oprysku w zarządzie PGL LP (15,5 km)
Obszar do oprysku innej własności (8,8 km)

0 km
1,6 km
4,5 km
6,9 km
9,2 km
9,4 km
9,7 km
10,6 km
17,2 km
21,4 km
33,9 km
35,7 km
37,4 km
37,7 km
40,3 km
40,7 km
40,5 km
44,4 km
45 km

Rudka
Czułczyce
Hniszów
Dobrylów
Świerże
Żalin
Żalin-Kolonia
Zamieście
Okopy-Kolonia
Berdyszcze
Okopy
Wólka Okopska
Zalasocze
Dorohusk-Osada
Dorohusk
Ludwinów
Ostrowy
CHEŁM
Brzeźno
Rozkosz
Teosin
Turka
Husynne
Barbarówka
Pławanice
Pławanice-Kolonia
Michałówka
Ostrów
Zanowinie
Kroczyn
Ladeniska
Skordiów
Haliczany
Andrzejów
Czerniejów
Podlaski
Lipinki