



DZIENNIK URZĘDOWY

WOJEWÓDZTWA WARMIŃSKO-MAZURSKIEGO

Olsztyn, dnia 18 kwietnia 2017 r.

Poz. 1824

UCHWAŁA NR XXXIV/197/17 RADY GMINY IŁOWO-OSADA

z dnia 29 marca 2017 r.

w sprawie zaliczenia dróg do kategorii dróg gminnych oraz ustalenia ich przebiegu

Na podstawie art. 18 ust. 2 pkt 15 ustawy z dnia 8 marca 1990 r. o samorządzie gminnym (Dz. U. z 2016 r. poz. 446, poz. 1579, poz. 1948) oraz art. 7 ust. 1 i 2 ustawy z dnia 21 marca 1985 r. o drogach publicznych (Dz. U. z 2016 r. poz. 1440, poz. 1948, poz. 2255) po uzyskaniu opinii Zarządu Powiatu Działdowskiego, wyrażonej w uchwale Nr 290/17 z dnia 8 marca 2017 r. Rada Gminy Iłowo-Osada uchwala, co następuje:

§ 1. Zalicza się do kategorii dróg gminnych drogi o znaczeniu lokalnym nie zaliczane do innych kategorii, stanowiące uzupełnienie sieci dróg gminnych służących miejscowym potrzebom zgodnie z załącznikiem nr 1.

§ 2. Wykonanie uchwały powierza się Wójtowi Gminy Iłowo-Osada.

§ 3. Uchwała wchodzi w życie po upływie 14 dni od dnia ogłoszenia w Dzienniku Urzędowym Województwa Warmińsko-Mazurskiego.

Przewodniczący Rady Gminy
Teresa Świątkowska

Załącznik
do Uchwały Nr XXXIV/197/17
Rady Gminy Iłowo-Osada
z dnia 29 marca 2017 r.

**WYKAZ NIERUCHOMOŚCI STANOWIĄCYCH WŁASNOŚĆ GMINY IŁOWO-OSADA
(ZALICZENIE DO KATEGORII DRÓG GMINNYCH)**

L.p.	Obręb	Nr działki	Pow. w ha	Użytek	Faktyczny stan	KW
1.	Białuty	90	2,63	dr	droga	EL1D/00036694/4
2.	Białuty	339	0,11	dr	droga	EL1D/00021229/6
3.	Białuty	379	0,17	dr	droga	EL1D/00026652/5
1.	Iłowo-Osada	135/3	0,0538	RIIIb	droga	EL1D/00039286/2
2.	Iłowo-Osada	512/10	0,0387	dr -RIVa	droga	EL1D/00018033/1
3.	Iłowo-Osada	512/12	0,0613	dr-RIVa	droga	EL1D/00028641/9
4.	Iłowo-Osada	521/10	0,0955	RIVa, B-RIVb	droga	EL1D/00036754/3
5.	Iłowo-Osada	741/10	0,1603	RIVa, RIVb, RV	droga	EL1D/00039286/2
6.	Iłowo-Osada	1037/1	0,1359	RIVa	droga	EL1D/00031725/6
7.	Iłowo-Osada	1187/1	0,3522	dr	droga	EL1D/00016605/8
8.	Iłowo-Osada	1196/6	0,0037	W, RIIIb	droga	EL1D/00039347/8
1.	Narzym	280/35	0,3895	RIIIa	droga	EL1D/00039347/8
2.	Narzym	371/1	0,1324	RIVa, RIVb, RV, RVI, B	droga	EL1D/00037605/1
3.	Narzym	372/9	0,0833	RIVa, RIVb, B-RIVa, B-RIVb, B-RV	droga	EL1D/00023227/6
4.	Narzym	379/6	0,06	dr	droga	EL1D/00017424/2
5.	Narzym	380/1	0,1042	RV	droga	EL1D/00038165/1
1.	Mławka	142/1	0,34	dr	droga	EL1D/00039276/9
2.	Mławka	142/3	0,31	dr	droga	EL1D/00039276/9

Załącznik Nr 4
do Uchwały Nr XXXIV/197/17
Rady Gminy Iłowo-Osada
z dnia 29 marca 2017 r.

Poświadczą się zgodność niniejszej kopii z treścią materiału państwowego zasobu geodezyjnego i kartograficznego	
Organ prowadzący państwowy zasób geodezyjny i kartograficzny	Starosta Działdowski
Nazwa materiału zasobu	mapa ewidencyjna
Identyfikator ewidencyjny materiału zasobu	P. 2803. 2008.249
Data wykonania kopii	20.03.2017r.
Imię, nazwisko i podpis osoby reprezentującej organ	Z up. Starosta <i>Tomasz Werner</i>

Podinspektor ds. ewidencji
gruntów i budynków

Gk. 6621. 2. 785. 2017
Wycinek mapy ~~ewidencyjnej~~
~~zastawczej~~
skala 1: 2000
arkusz -
obręb Iłowo-Osada
gmina Iłowo-Osada

Załącznik do Uchwały
Nr XXXIV/197/17
Rady Gminy Iłowo-Osada
z dnia 29.03.2017 r.

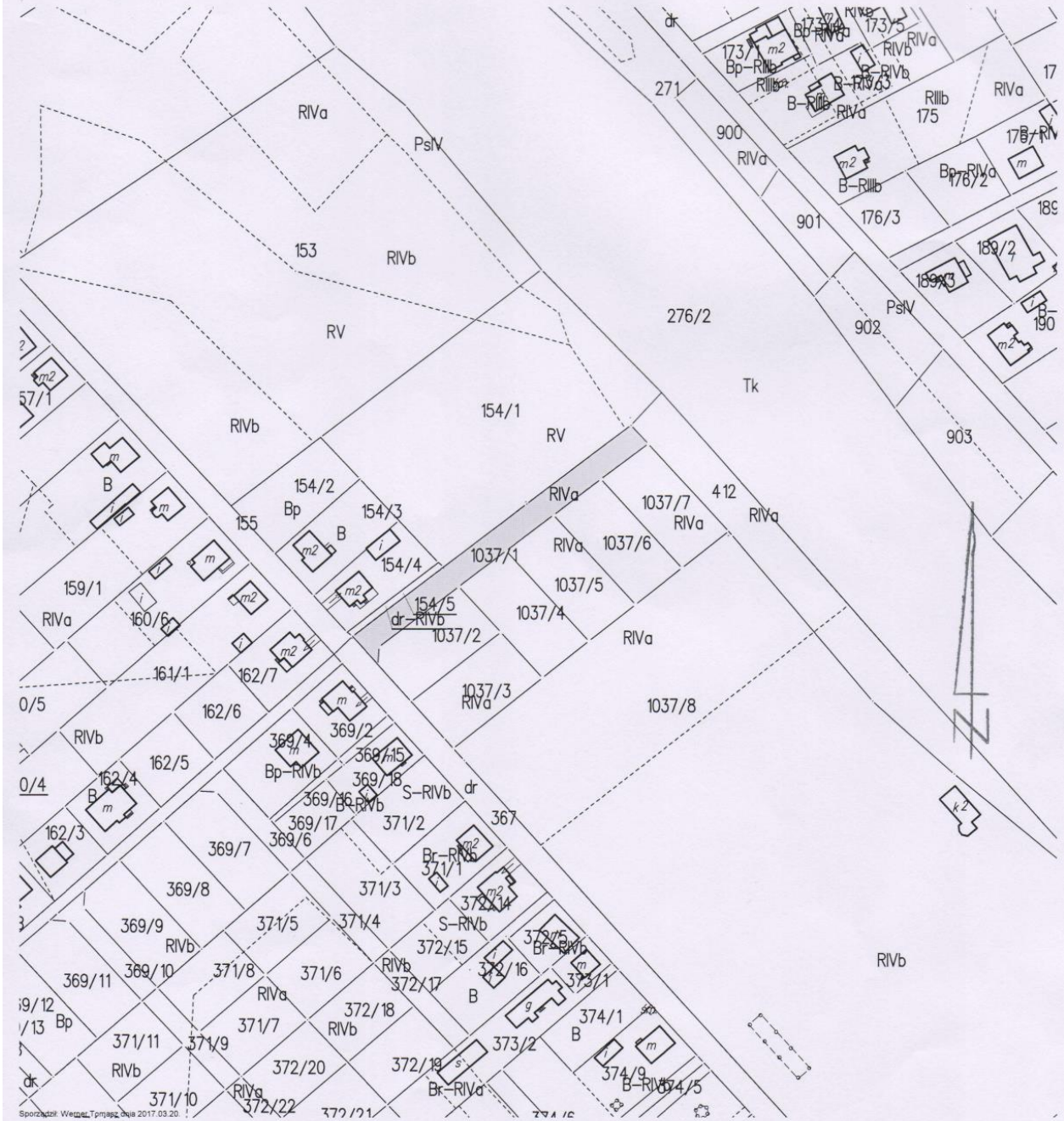

Załącznik Nr 5
do Uchwały Nr XXXIV/197/17
Rady Gminy Iłowo-Osada
z dnia 29 marca 2017 r.



Załącznik Nr 6
do Uchwały Nr XXXIV/197/17
Rady Gminy Iłowo-Osada
z dnia 29.03.2017 r.



Załącznik Nr 7
do Uchwały Nr XXXIV/197/17
Rady Gminy Iłowo-Osada
z dnia 29 marca 2017 r.



Załącznik do Uchwały
Nr XXXIV/197/17
Rady Gminy Iłowo-Osada
z dnia 29.03.2017 r.

PsV ewidencyjnej
Wycinek mapy
skala 1:2000
arkusz 1
obręb Iłkarko
gmina Iłowo-Osada

8772	Starosta Działdowski	mapa ewidencyjna	P. 2803-2008, 249	20.03.2017r.
Organ prowadzący państwowy zasób geodezyjny i kartograficzny	Starosta Działdowski	mapa ewidencyjna	P. 2803-2008, 249	20.03.2017r.
Nazwa materiału zasobu	Starosta Działdowski	mapa ewidencyjna	P. 2803-2008, 249	20.03.2017r.
Identyfikator ewidencyjny materiału zasobu	Starosta Działdowski	mapa ewidencyjna	P. 2803-2008, 249	20.03.2017r.
Data wykonania kopii	Starosta Działdowski	mapa ewidencyjna	P. 2803-2008, 249	20.03.2017r.
Imię, nazwisko i podpis osoby reprezentującej organ	Starosta Działdowski	mapa ewidencyjna	P. 2803-2008, 249	20.03.2017r.
Podpisator ds. ewidencji gruntów i budynków	Starosta Działdowski	mapa ewidencyjna	P. 2803-2008, 249	20.03.2017r.

Spisane: Węgier, 2017.03.20

Załącznik Nr 9
do Uchwały Nr XXXIV/197/17
Rady Gminy Iłowo-Osada
z dnia 29 marca 2017 r.

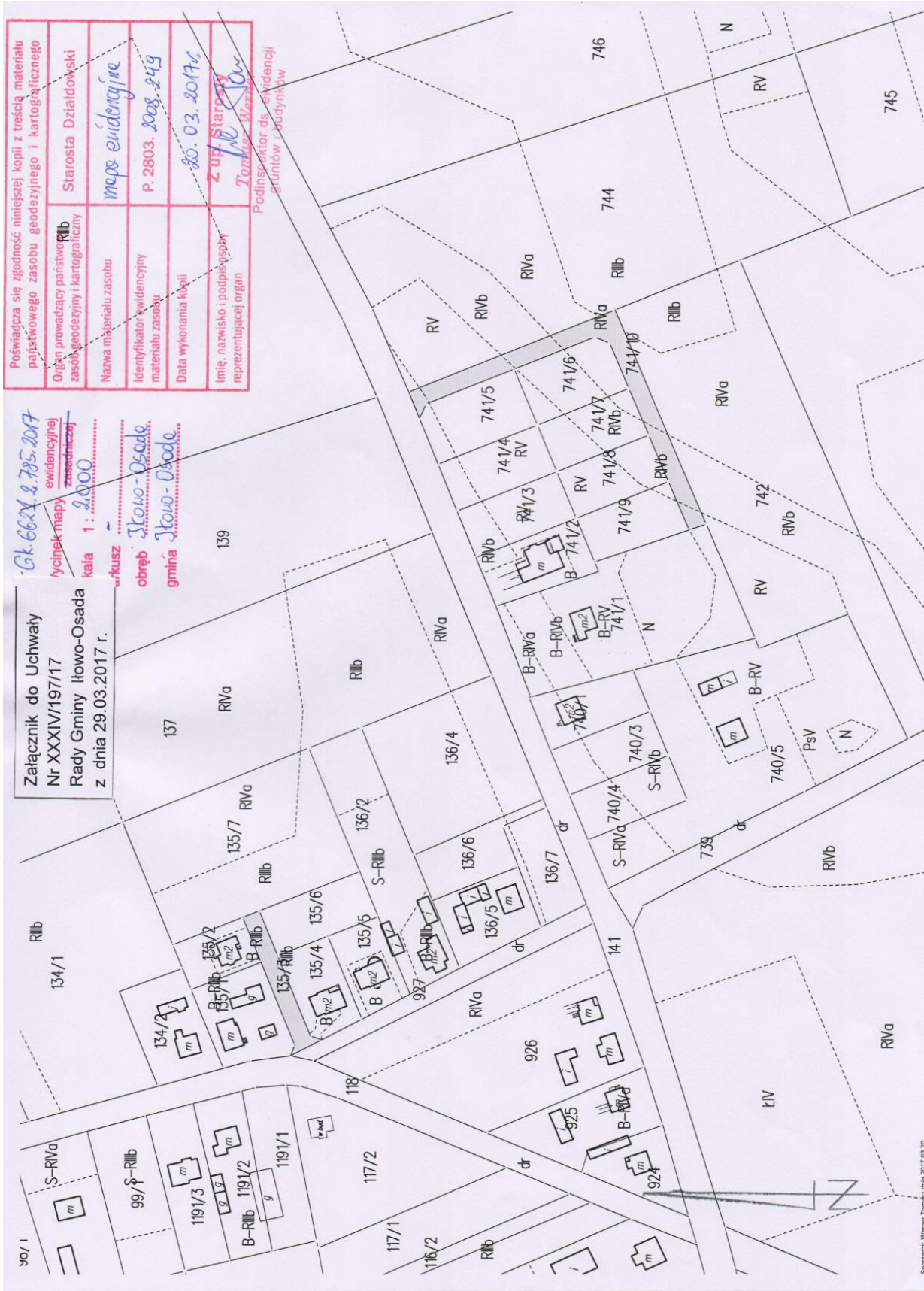

Skorzystał Werner Tomko dnia 2017.03.20

Załącznik Nr 10
do Uchwały Nr XXXIV/197/17
Rady Gminy Iłowo-Osada
z dnia 29.03.2017 r.

