



DZIENNIK URZĘDOWY

WOJEWÓDZTWA WARMIŃSKO-MAZURSKIEGO

Olsztyn, dnia środa, 4 grudnia 2024 r.

Poz. 5366

ZARZĄDZENIE REGIONALNEGO DYREKTORA OCHRONY ŚRODOWISKA W OLSZTYNIE

z dnia 4 grudnia 2024 r.

w sprawie uznania za rezerwat przyrody „Bagno Krzywek”

Na podstawie art. 13 ust. 3 ustawy z dnia 16 kwietnia 2004 r. o ochronie przyrody (Dz. U. z 2024 r. poz. 1478) zarządza się, co następuje:

§ 1. 1. Uznaje się za rezerwat przyrody pod nazwą „Bagno Krzywek”, zwany dalej „rezerwatem”, obszar o powierzchni 74,68 ha¹⁾, położony w województwie warmińsko-mazurskim, w powiecie olsztyńskim, w gminie Olsztynek oraz w powiecie nidzickim, w gminie Nidzica.

2. Na obszarach graniczących z rezerwatem wyznacza się otulinę o powierzchni 33,99 ha.

3. Położenie i przebieg granicy rezerwatu oraz granicy otuliny w postaci mapy są określone w załączniku nr 1 do zarządzenia.

4. Położenie i przebieg granicy rezerwatu w postaci współrzędnych punktów jej załamania są określone w załączniku nr 2 do zarządzenia.

5. Położenie i przebieg granicy otuliny rezerwatu w postaci współrzędnych punktów jej załamania są określone w załączniku nr 3 do zarządzenia.

§ 2. Celem ochrony przyrody w rezerwacie jest zachowanie kompleksu torfowisk niskich i przejściowych oraz borów bagiennych.

§ 3. Dla rezerwatu określa się:

1) rodzaj – Torfowiskowy (T);

2) typ i podtyp:

a) ze względu na dominujący przedmiot ochrony:

- typ – Fitocenotyczny (PFi),
- podtyp – zbiorowisk nieleśnych (zn);

b) ze względu na główny typ ekosystemu:

- typ – Torfowiskowy (bagienny) (ET),
- podtyp – torfowisk niskich (tn).

¹⁾ Powierzchnia rezerwatu podana została w oparciu o dane przestrzenne GIS jako powierzchnia poligonu opisanego współrzędnymi punktów załamania granicy rezerwatu w układzie współrzędnych płaskich prostokątnych PL-1992, który jest jednym z układów tworzących państwowy system odniesień przestrzennych, o którym mowa w przepisach wydanych na podstawie art. 3 ust. 5 ustawy z dnia 17 maja 1989 r. - Prawo geodezyjne i kartograficzne (Dz. U. z 2024 r. poz. 1151).

§ 4. Nadzór nad rezerwatem sprawuje Regionalny Dyrektor Ochrony Środowiska w Olsztynie.

§ 5. Zarządzenie wchodzi w życie po upływie 14 dni od dnia ogłoszenia.

Regionalny Dyrektor
Ochrony Środowiska
w Olsztynie

Agata Moździerz



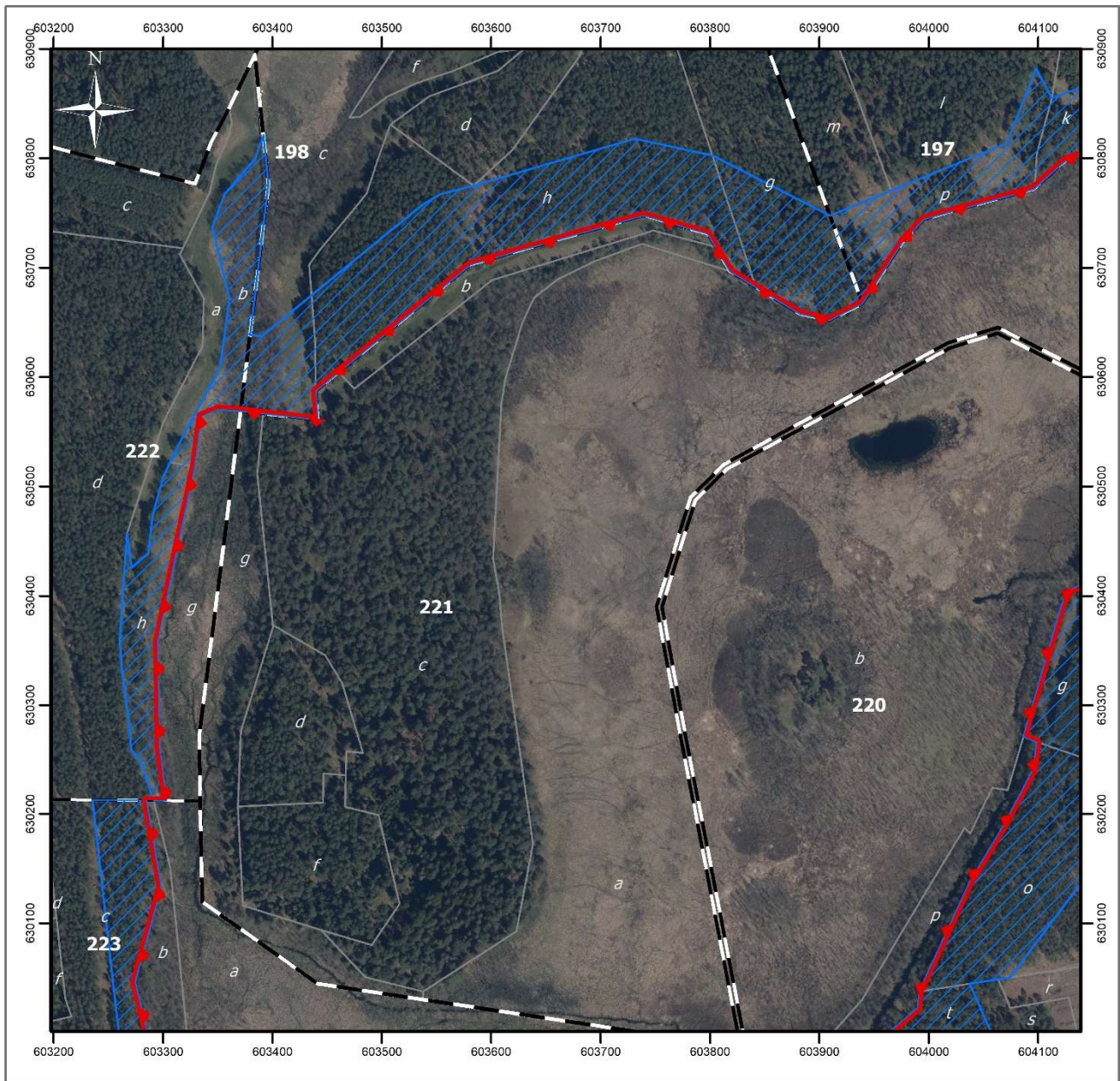

Załącznik nr 1 do zarządzenia
Regionalnego Dyrektora Ochrony Środowiska w Olsztynie
z dnia 4 grudnia 2024 r.

Położenie i przebieg granicy rezerwatu przyrody „Bagno Krzywek” oraz otuliny rezerwatu



Strona 1 z 3

Objaśnienia

-  granica rezerwatu przyrody
 -  granice otuliny rezerwatu przyrody
 -  granice oddziałów leśnych
 -  granice wydziałów leśnych
-  m
0 50 100 200



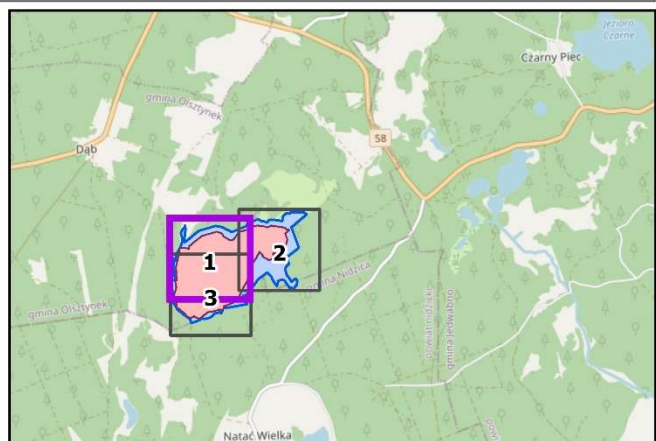

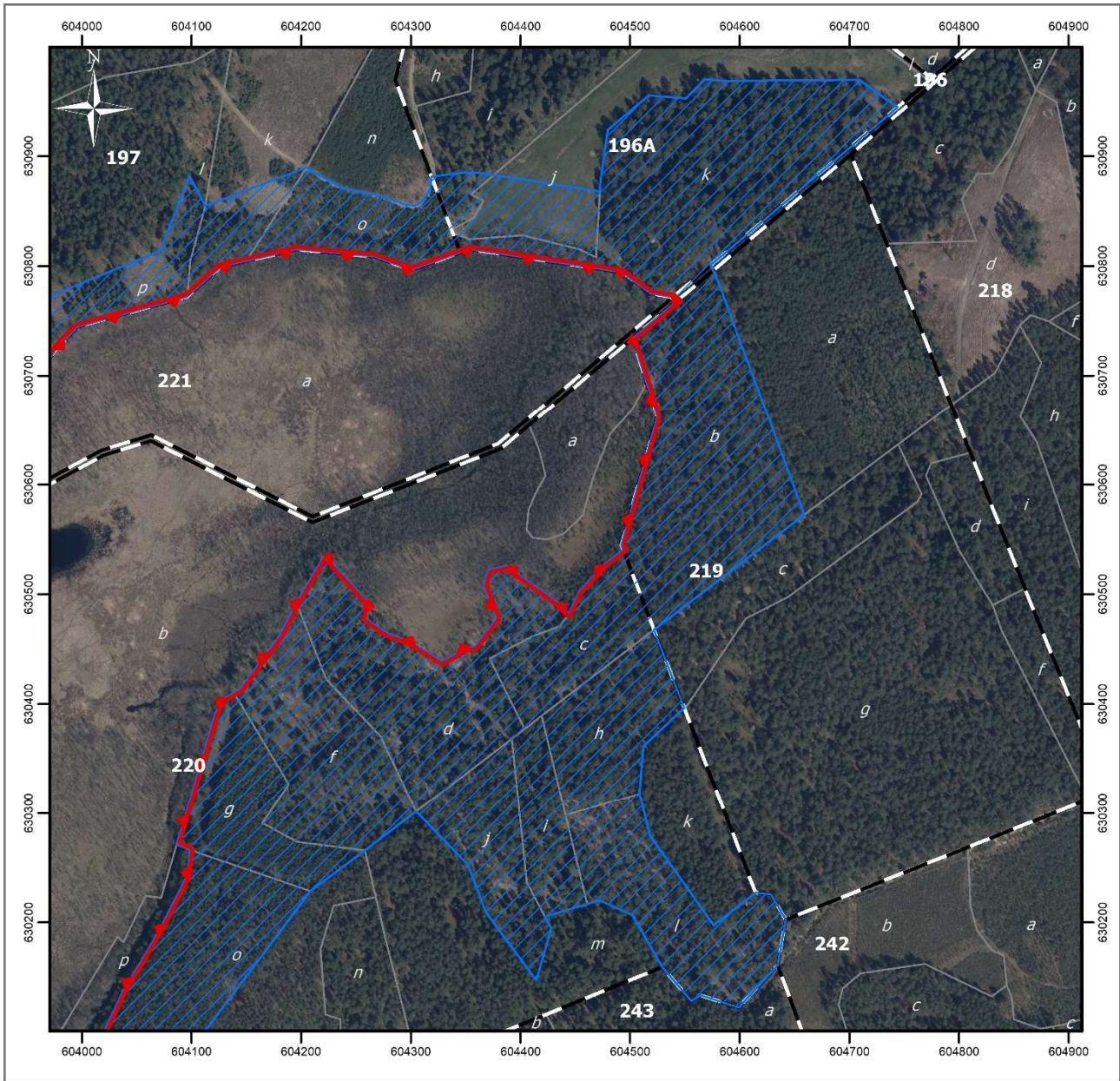
Układ współrzędnych: PL-1992
Wydziałenia leśne: Bank Danych o Lasach usługa pobierania, 23.09.2024)
Dane topograficzne: © autorzy OpenStreetMap (usługa przeglądania, 23.09.2024)
Ortofotomapa Główny Urząd Geodezji i Kartografii (usługa przeglądania, 23.09.2024)
Przygotowanie mapy: Regionalna Dyrekcja Ochrony Środowiska w Olsztynie





Strona 2 z 3

Objaśnienia

-  granica rezerwatu przyrody
-  granice otuliny rezerwatu przyrody
-  granice oddziałów leśnych
-  granice wydziałów leśnych

0 50 100 200 m



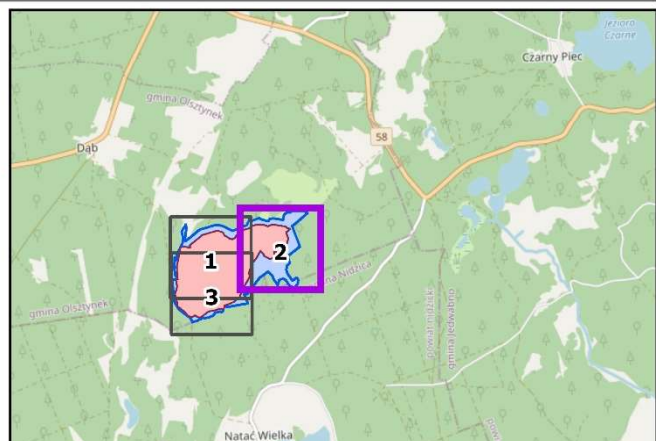

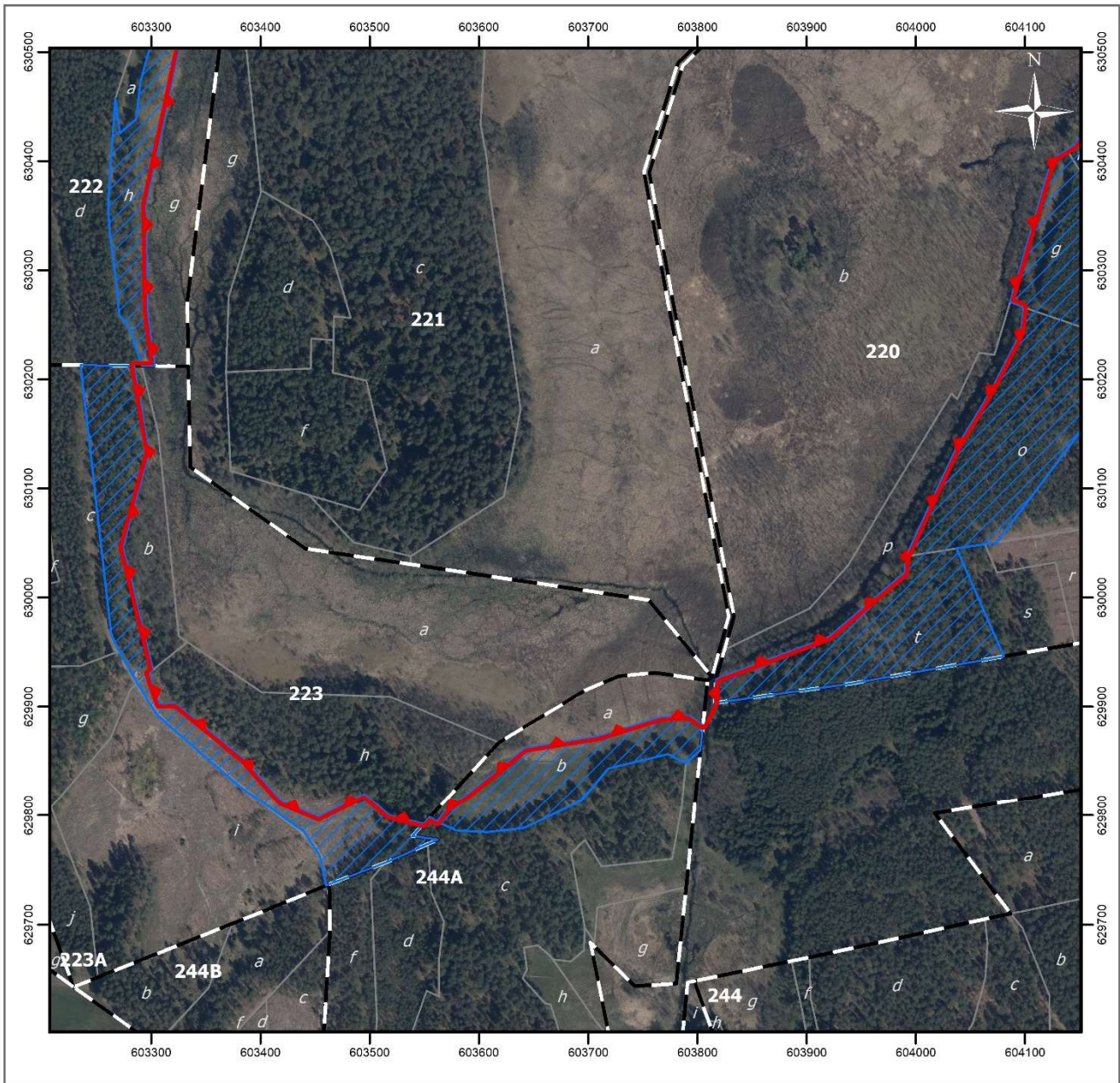
Układ współrzędnych: PL-1992
 Wydział leśny: Bank Danych o Lasach usługa pobierania, 23.09.2024)
 Dane topograficzne: © autorzy OpenStreetMap (usługa przeglądania, 23.09.2024)
 Ortofotomapa Główny Urząd Geodezji i Kartografii (usługa przeglądania, 23.09.2024)
 Przygotowanie mapy: Regionalna Dyrekcja Ochrony Środowiska w Olsztynie





Strona 3 z 3

Objaśnienia

-  granica rezerwatu przyrody
-  granice otuliny rezerwatu przyrody
-  granice oddziałów leśnych
-  granice wydziałów leśnych

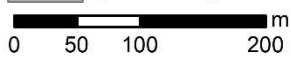

Układ współrzędnych: PL-1992
 Wydziałenia leśne: Bank Danych o Lasach usługa pobierania, 23.09.2024)
 Dane topograficzne: © autorzy OpenStreetMap (usługa przeglądania, 23.09.2024)
 Ortofotomapa Główny Urząd Geodezji i Kartografii (usługa przeglądania, 23.09.2024)
 Przygotowanie mapy: Regionalna Dyrekcja Ochrony Środowiska w Olsztynie

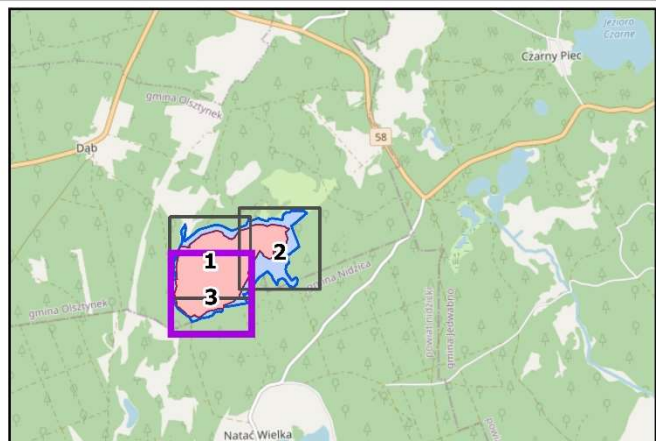

Załącznik nr 2 do zarządzenia
Regionalnego Dyrektora Ochrony Środowiska w Olsztynie
z dnia 4 grudnia 2024 r.

Położenie i przebieg granicy rezerwatu przyrody „Bagno Krzywek” w postaci współrzędnych punktów jej załamania w układzie współrzędnych płaskich prostokątnych PL-1992

Nr	X	Y
1.	630798,83	604464,22
2.	630794,46	604492,90
3.	630775,15	604519,10
4.	630771,90	604539,27
5.	630768,55	604543,23
6.	630734,25	604502,53
7.	630693,45	604515,23
8.	630662,31	604524,93
9.	630544,77	604492,30
10.	630540,51	604493,94
11.	630528,32	604477,69
12.	630502,28	604453,64
13.	630482,40	604444,16
14.	630494,18	604432,14
15.	630501,97	604421,16
16.	630526,02	604387,24
17.	630521,96	604370,84
18.	630507,90	604366,98
19.	630477,83	604378,48
20.	630451,89	604358,51
21.	630451,64	604351,55
22.	630438,65	604328,51
23.	630448,01	604314,19
24.	630457,13	604298,42
25.	630464,14	604279,13
26.	630477,46	604259,85
27.	630492,75	604261,16
28.	630535,87	604221,49
29.	630492,32	604196,04
30.	630462,18	604180,56
31.	630413,92	604144,82
32.	630410,23	604138,85
33.	630404,64	604128,60
34.	630392,23	604122,07
35.	630271,52	604086,69
36.	630266,33	604098,95
37.	630242,35	604096,12
38.	630193,82	604071,19
39.	630165,49	604054,54
40.	630138,36	604037,97

Nr	X	Y
41.	630066,76	604004,85
42.	630038,21	603991,65
43.	630038,06	603991,63
44.	630022,70	603989,96
45.	629964,25	603921,07
46.	629941,59	603860,63
47.	629936,35	603846,67
48.	629932,65	603836,80
49.	629925,28	603817,15
50.	629925,00	603817,14
51.	629903,53	603816,18
52.	629883,08	603805,36
53.	629891,86	603792,70
54.	629890,37	603767,02
55.	629872,75	603709,13
56.	629861,85	603642,52
57.	629817,55	603587,61
58.	629807,69	603572,11
59.	629794,01	603562,06
60.	629798,35	603555,05
61.	629792,26	603549,43
62.	629795,37	603536,91
63.	629800,09	603517,89
64.	629819,49	603494,98
65.	629798,49	603453,29
66.	629812,78	603419,11
67.	629851,99	603384,74
68.	629903,00	603322,33
69.	629902,48	603307,53
70.	629930,43	603297,79
71.	629933,93	603301,71
72.	629957,43	603295,98
73.	630046,79	603274,18
74.	630133,16	603298,09
75.	630193,42	603287,89
76.	630212,60	603284,43
77.	630212,54	603291,34
78.	630212,43	603303,05
79.	630263,10	603296,43
80.	630282,26	603296,16

Nr	X	Y
81.	630359,82	603295,05
82.	630441,00	603312,24
83.	630461,44	603316,57
84.	630518,28	603328,61
85.	630564,44	603334,68
86.	630570,78	603350,14
87.	630569,17	603370,93
88.	630566,81	603391,45
89.	630561,06	603441,41
90.	630587,39	603439,39
91.	630604,68	603460,57
92.	630703,11	603581,14
93.	630714,39	603620,97
94.	630717,17	603630,77
95.	630720,35	603641,98
96.	630731,32	603680,72
97.	630734,51	603691,98
98.	630739,81	603710,68
99.	630747,99	603739,57
100.	630731,09	603797,98
101.	630719,14	603805,18
102.	630696,72	603818,71
103.	630682,53	603842,05
104.	630657,93	603882,49
105.	630652,10	603909,16
106.	630667,52	603939,32
107.	630724,25	603976,28
108.	630744,65	603995,87
109.	630772,11	604095,95
110.	630772,88	604096,81
111.	630799,33	604126,41
112.	630804,72	604150,03
113.	630815,36	604196,62
114.	630808,78	604266,74
115.	630796,40	604300,79
116.	630812,44	604344,99
117.	630815,64	604353,81
118.	630798,83	604464,22

Załącznik nr 3 do zarządzenia
Regionalnego Dyrektora Ochrony Środowiska w Olsztynie
z dnia 4 grudnia 2024 r.

Położenie i przebieg granicy otuliny rezerwatu przyrody „Bagno Krzywek” w postaci współrzędnych punktów jej załamania w układzie współrzędnych płaskich prostokątnych PL-1992

Nr	X	Y	Uwagi
1.	630821,05	603391,69	Część 1
2.	630776,47	603396,37	
3.	630732,98	603391,03	
4.	630638,65	603379,46	
5.	630637,42	603390,48	
6.	630674,82	603435,80	
7.	630757,34	603536,87	
8.	630767,07	603552,69	
9.	630775,03	603584,10	
10.	630818,00	603731,21	
11.	630802,73	603802,25	
12.	630747,65	603909,62	
13.	630770,60	603965,70	
14.	630813,82	604071,36	
15.	630882,14	604098,21	
16.	630854,99	604112,67	
17.	630890,02	604205,00	
18.	630883,96	604214,86	
19.	630882,66	604216,97	
20.	630872,46	604236,00	
21.	630868,73	604248,16	
22.	630865,40	604266,00	
23.	630862,06	604278,75	
24.	630856,57	604293,65	
25.	630855,20	604303,46	
26.	630858,34	604310,13	
27.	630869,32	604317,38	
28.	630881,70	604319,04	
29.	630885,49	604349,29	
30.	630884,84	604364,35	
31.	630883,10	604375,73	
32.	630868,32	604472,60	
33.	630877,44	604473,14	
34.	630924,28	604479,66	
35.	630955,66	604517,38	
36.	630953,04	604551,00	
37.	630970,42	604568,37	
38.	630968,88	604586,95	
39.	630969,80	604709,13	
40.	630944,92	604744,07	
41.	630817,07	604592,74	
42.	630800,91	604573,61	
43.	630796,00	604575,81	
44.	630784,40	604581,00	
45.	630572,68	604658,95	

Nr	X	Y	Uwagi
46.	630467,77	604521,97	Część 1
47.	630396,44	604549,45	
48.	630361,53	604512,27	
49.	630317,87	604508,58	
50.	630279,05	604518,65	
51.	630197,51	604576,35	
52.	630227,18	604614,67	
53.	630225,84	604628,65	
54.	630202,64	604642,03	
55.	630161,43	604634,64	
56.	630122,63	604599,14	
57.	630133,63	604564,36	
58.	630128,36	604556,17	
59.	630159,48	604529,51	
60.	630207,09	604502,02	
61.	630220,13	604472,43	
62.	630216,78	604460,92	
63.	630205,56	604422,40	
64.	630194,71	604428,19	
65.	630147,43	604414,45	
66.	630209,37	604368,75	
67.	630230,86	604360,60	
68.	630252,33	604352,45	
69.	629794,01	603562,06	
70.	629792,26	603549,43	
71.	629798,35	603555,05	
72.	629807,69	603572,11	
73.	629817,55	603587,61	
74.	629861,85	603642,52	
75.	629872,75	603709,13	
76.	629890,37	603767,02	
77.	629891,86	603792,70	
78.	629883,08	603805,36	
79.	629860,51	603803,03	
80.	629848,14	603789,83	
81.	629856,72	603773,27	
82.	629843,37	603718,35	
83.	629813,29	603693,83	
84.	629788,54	603641,32	
85.	629785,29	603614,51	
86.	629784,51	603608,03	
87.	629786,19	603579,57	
88.	629781,06	603539,10	
89.	629779,17	603552,01	
90.	629777,66	603562,37	

Nr	X	Y	Uwagi
91.	629773,58	603553,11	Część 1
92.	629758,93	603519,87	
93.	629756,70	603514,06	
94.	629737,14	603463,19	
95.	629735,92	603460,21	
96.	629763,89	603454,10	
97.	629785,45	603439,52	
98.	629826,15	603382,15	
99.	629891,97	603306,08	
100.	629921,43	603287,42	
101.	629951,03	603270,80	
102.	629966,72	603263,43	
103.	630079,74	603250,40	
104.	630213,05	603235,39	
105.	630212,60	603284,43	
106.	630193,42	603287,89	
107.	630133,16	603298,09	
108.	630046,79	603274,18	
109.	629957,43	603295,98	
110.	629933,93	603301,71	
111.	629930,43	603297,79	
112.	629902,48	603307,53	
113.	629903,00	603322,33	
114.	629851,99	603384,74	
115.	629812,78	603419,11	
116.	629798,49	603453,29	
117.	629819,49	603494,98	
118.	629800,09	603517,89	
119.	629795,37	603536,91	
120.	630301,61	604305,02	
121.	630265,79	604258,25	
122.	630228,89	604208,53	
123.	630050,81	604074,60	
124.	630045,12	604037,62	
125.	629946,24	604080,81	
126.	629921,36	603940,62	
127.	629912,84	603881,18	
128.	629903,53	603816,18	
129.	629925,00	603817,14	
130.	629925,28	603817,15	
131.	629932,65	603836,80	
132.	629936,35	603846,67	
133.	629941,59	603860,63	
134.	629964,25	603921,07	
135.	630022,70	603989,96	
136.	630038,06	603991,63	
137.	630038,21	603991,65	
138.	630066,76	604004,85	
139.	630138,36	604037,97	
140.	630165,49	604054,54	
141.	630193,82	604071,19	
142.	630242,35	604096,12	

Nr	X	Y	Uwagi
143.	630266,33	604098,95	Część 1
144.	630271,52	604086,69	
145.	630392,23	604122,07	
146.	630404,64	604128,60	
147.	630410,23	604138,85	
148.	630413,92	604144,82	
149.	630462,18	604180,56	
150.	630492,32	604196,04	
151.	630535,87	604221,49	
152.	630492,75	604261,16	
153.	630477,46	604259,85	
154.	630464,14	604279,13	
155.	630457,13	604298,42	
156.	630448,01	604314,19	
157.	630438,65	604328,51	
158.	630451,64	604351,55	
159.	630451,89	604358,51	
160.	630477,83	604378,48	
161.	630507,90	604366,98	
162.	630521,96	604370,84	
163.	630526,02	604387,24	
164.	630501,97	604421,16	
165.	630494,18	604432,14	
166.	630482,40	604444,16	
167.	630502,28	604453,64	
168.	630528,32	604477,69	
169.	630540,51	604493,94	
170.	630544,77	604492,30	
171.	630662,31	604524,93	
172.	630693,45	604515,23	
173.	630734,25	604502,53	
174.	630768,55	604543,23	
175.	630771,90	604539,27	
176.	630775,15	604519,10	
177.	630794,46	604492,90	
178.	630798,83	604464,22	
179.	630815,64	604353,81	
180.	630812,44	604344,99	
181.	630796,40	604300,79	
182.	630808,78	604266,74	
183.	630815,36	604196,62	
184.	630804,72	604150,03	
185.	630799,33	604126,41	
186.	630772,88	604096,81	
187.	630772,11	604095,95	
188.	630744,65	603995,87	
189.	630724,25	603976,28	
190.	630667,52	603939,32	
191.	630652,10	603909,16	
192.	630657,93	603882,49	
193.	630682,53	603842,05	
194.	630696,72	603818,71	

Nr	X	Y	Uwagi
195.	630719,14	603805,18	Część 1
196.	630731,09	603797,98	
197.	630747,99	603739,57	
198.	630739,81	603710,68	
199.	630734,51	603691,98	
200.	630731,32	603680,72	
201.	630720,35	603641,98	
202.	630717,17	603630,77	
203.	630714,39	603620,97	
204.	630703,11	603581,14	
205.	630604,68	603460,57	
206.	630587,39	603439,39	
207.	630561,06	603441,41	
208.	630566,81	603391,45	
209.	630569,17	603370,93	
210.	630570,78	603350,14	
211.	630564,44	603334,68	
212.	630518,28	603328,61	
213.	630461,44	603316,57	
214.	630441,00	603312,24	
215.	630359,82	603295,05	
216.	630282,26	603296,16	
217.	630263,10	603296,43	
218.	630212,43	603303,05	
219.	630212,54	603291,34	
220.	630248,55	603279,68	
221.	630259,20	603270,94	
222.	630289,51	603267,94	
223.	630334,51	603262,22	
224.	630358,35	603260,56	
225.	630382,64	603261,84	
226.	630419,71	603264,52	
227.	630457,38	603267,24	
228.	630425,70	603271,33	
229.	630438,65	603286,47	
230.	630472,75	603290,24	
231.	630509,35	603300,38	
232.	630521,81	603306,35	
233.	630537,15	603313,69	
234.	630608,36	603351,93	
235.	630640,50	603356,43	
236.	630671,34	603360,74	
237.	630721,13	603348,81	
238.	630736,95	603345,03	
239.	630767,41	603356,38	
240.	630799,73	603384,28	
241.	630821,05	603391,69	Część 2
1.	629794,01	603562,06	
2.	629807,69	603572,11	
3.	629817,55	603587,61	
4.	629861,85	603642,52	
5.	629872,75	603709,13	

Nr	X	Y	Uwagi	
6.	629890,37	603767,02	Część 2	
7.	629891,86	603792,70		
8.	629883,08	603805,36		
9.	629860,51	603803,03		
10.	629848,14	603789,83		
11.	629856,72	603773,27		
12.	629843,37	603718,35		
13.	629813,29	603693,83		
14.	629788,54	603641,32		
15.	629785,29	603614,51		
16.	629784,51	603608,03		
17.	629786,19	603579,57		
18.	629794,01	603562,06		Część 3
1.	629794,01	603562,06		
2.	629798,35	603555,05		
3.	629792,26	603549,43		
4.	629794,01	603562,06		Część 4
1.	629792,26	603549,43		
2.	629781,06	603539,10		
3.	629779,17	603552,01		
4.	629777,66	603562,37		
5.	629773,58	603553,11		
6.	629758,93	603519,87		
7.	629756,70	603514,06		
8.	629737,14	603463,19		
9.	629735,92	603460,21		
10.	629763,89	603454,10		
11.	629785,45	603439,52		
12.	629826,15	603382,15		
13.	629891,97	603306,08		
14.	629921,43	603287,42		
15.	629951,03	603270,80		
16.	629966,72	603263,43		
17.	630079,74	603250,40		
18.	630213,05	603235,39		
19.	630212,60	603284,43		
20.	630193,42	603287,89		
21.	630133,16	603298,09		
22.	630046,79	603274,18		
23.	629957,43	603295,98		
24.	629933,93	603301,71		
25.	629930,43	603297,79		
26.	629902,48	603307,53		
27.	629903,00	603322,33		
28.	629851,99	603384,74		
29.	629812,78	603419,11		
30.	629798,49	603453,29		
31.	629819,49	603494,98		
32.	629800,09	603517,89		
33.	629795,37	603536,91		
34.	629792,26	603549,43		