



DZIENNIK URZĘDOWY

WOJEWÓDZTWA WARMIŃSKO-MAZURSKIEGO

Olsztyn, dnia środa, 4 grudnia 2024 r.

Poz. 5374

ZARZĄDZENIE REGIONALNEGO DYREKTORA OCHRONY ŚRODOWISKA W OLSZTYNIE

z dnia 4 grudnia 2024 r.

w sprawie uznania za rezerwat przyrody „Uroczysko Korea”

Na podstawie art. 13 ust. 3 ustawy z dnia 16 kwietnia 2004 r. o ochronie przyrody (Dz. U. z 2024 r. poz. 1478) zarządza się, co następuje:

§ 1. 1. Uznaje się za rezerwat przyrody pod nazwą „Uroczysko Korea”, zwany dalej „rezerwatem”, obszar o powierzchni 50,64 ha¹⁾, położony w województwie warmińsko-mazurskim, w powiecie szczycieńskim, w gminie Jedwabno.

2. Na obszarach graniczących z rezerwatem wyznacza się otulinę o powierzchni 68,69 ha.

3. Położenie i przebieg granicy rezerwatu oraz granicy otuliny w postaci mapy są określone w załączniku nr 1 do zarządzenia.

4. Położenie i przebieg granicy rezerwatu w postaci współrzędnych punktów jej załamania są określone w załączniku nr 2 do zarządzenia.

5. Położenie i przebieg granicy otuliny rezerwatu w postaci współrzędnych punktów jej załamania są określone w załączniku nr 3 do zarządzenia.

§ 2. Celem ochrony przyrody w rezerwacie jest oochrona torfowiska alkalicznego.

§ 3. Dla rezerwatu określa się:

1) rodzaj – Torfowiskowy (T);

2) typ i podtyp:

a) ze względu na dominujący przedmiot ochrony:

- typ – Fitocenotyczny (PFi),

- podtyp – zbiorowisk nieleśnych (zn);

b) ze względu na główny typ ekosystemu:

- typ – Torfowiskowy (bagienny) (ET),

- podtyp – torfowisk niskich (tn).

§ 4. Nadzór nad rezerwatem sprawuje Regionalny Dyrektor Ochrony Środowiska w Olsztynie.

¹⁾Powierzchnia rezerwatu podana została w oparciu o dane przestrzenne GIS jako powierzchnia poligonu opisanego współrzędnymi punktów załamania granicy rezerwatu w układzie współrzędnych płaskich prostokątnych PL-1992, który jest jednym z układów tworzących państwowy system odniesień przestrzennych, o którym mowa w przepisach wydanych na podstawie art. 3 ust. 5 ustawy z dnia 17 maja 1989 r. - Prawo geodezyjne i kartograficzne (Dz. U. z 2024 r. poz. 1151).

§ 5. Zarządzenie wchodzi w życie po upływie 14 dni od dnia ogłoszenia.

Regionalny Dyrektor
Ochrony Środowiska
w Olsztynie

Agata Moździerz



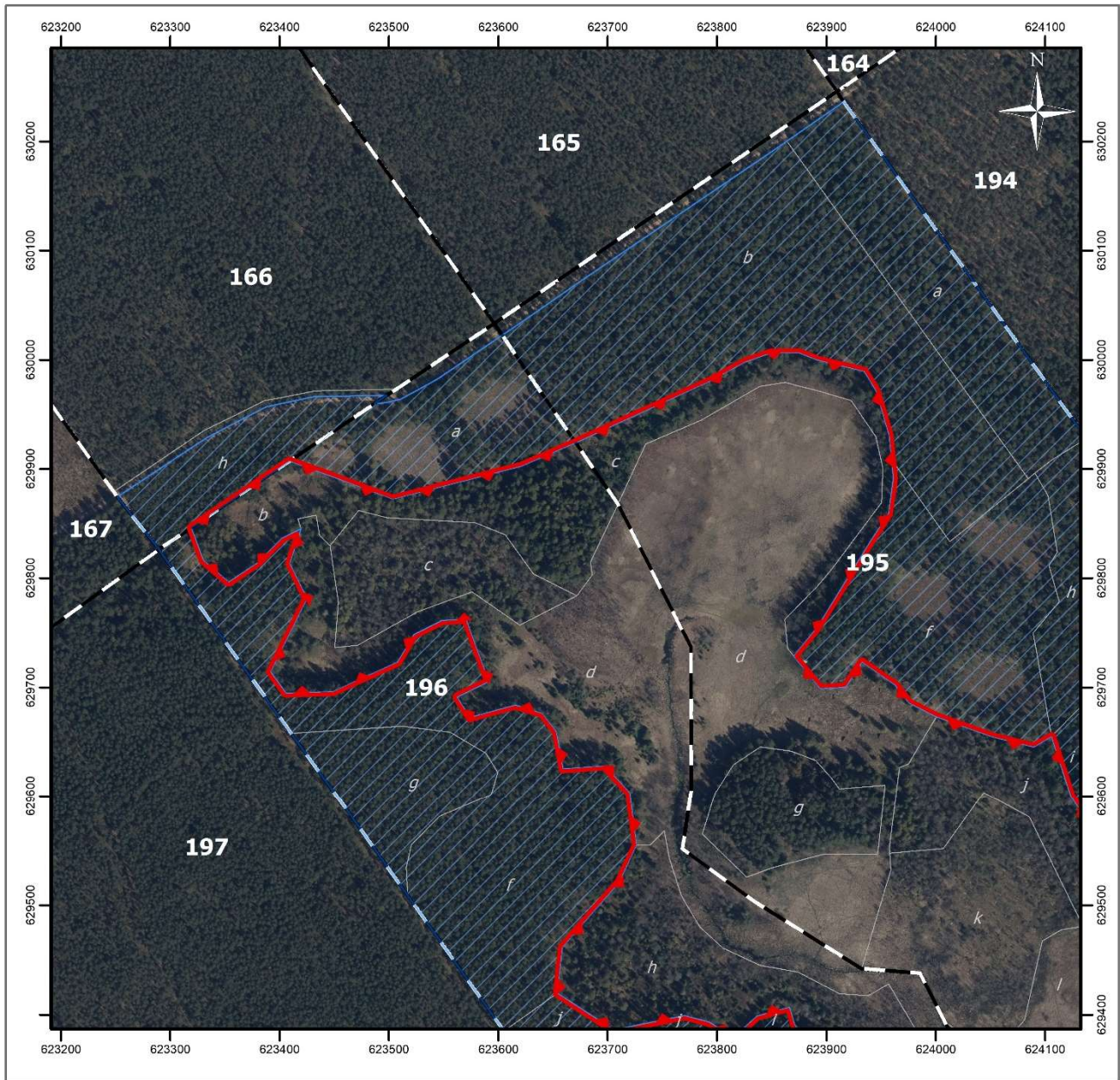

Załącznik nr 1 do zarządzenia
Regionalnego Dyrektora Ochrony Środowiska w Olsztynie
z dnia 4 grudnia 2024 r.

Położenie i przebieg granicy rezerwatu przyrody „Uroczysko Korea” oraz otuliny rezerwatu



Strona 1 z 4

Objaśnienia

-  granica rezerwatu przyrody
-  granica otuliny rezerwatu przyrody
-  granice oddziałów leśnych
-  granice wydzieleń leśnych

0 50 100 200 m



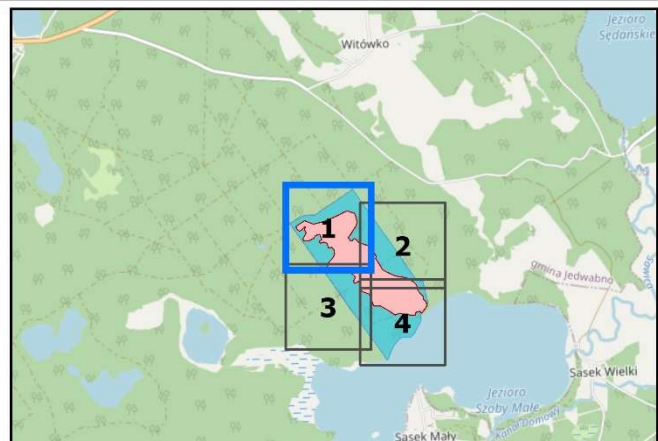

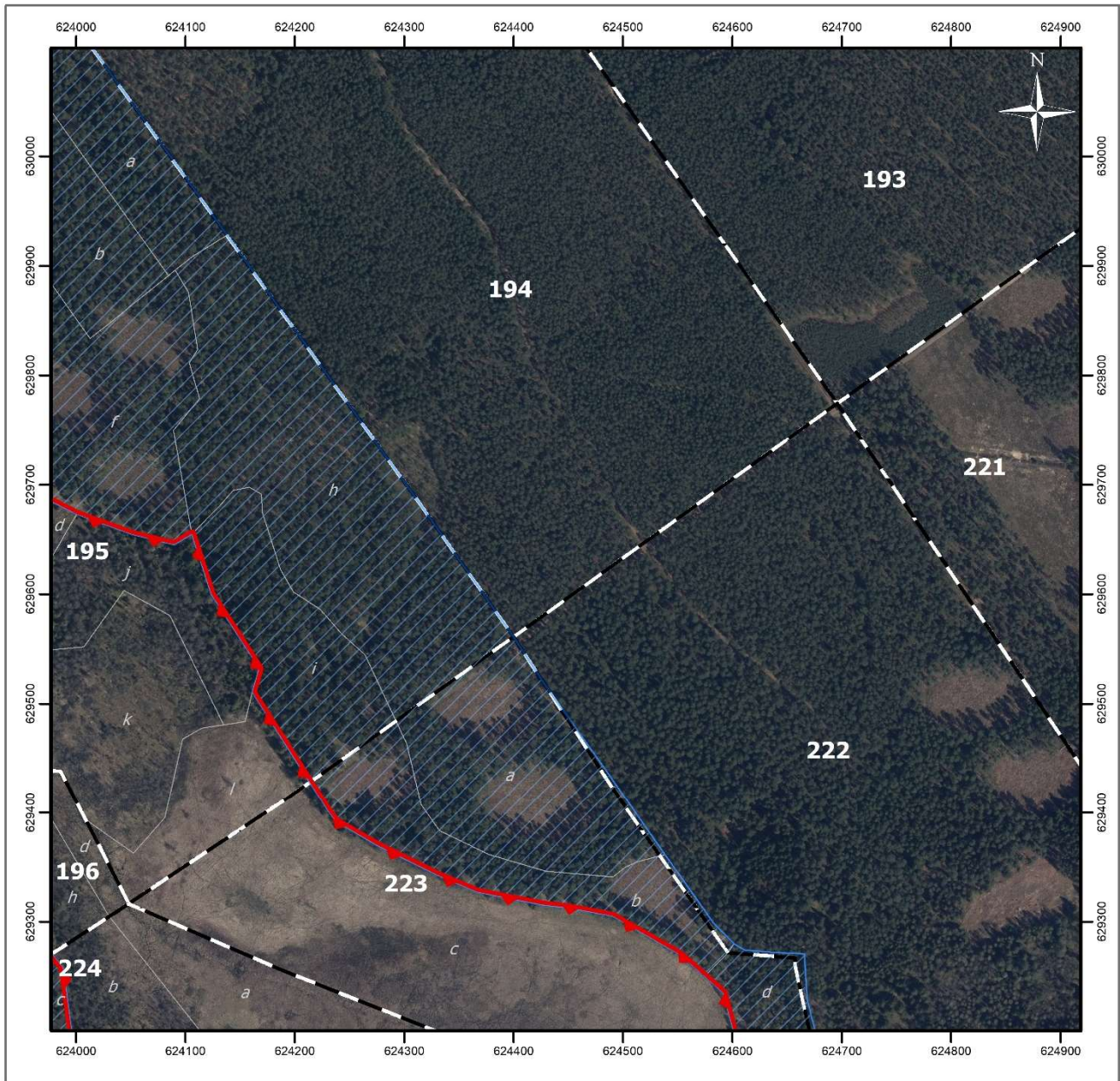
Układ współrzędnych: PL-1992
Wydzielenia leśne: Nadleśnictwo Szczytno (projekt PUL na lata 2025-2034, 19.09.2024)
Dane topograficzne: © autorzy OpenStreetMap (usługa przeglądania, 19.09.2024)
Ortofotomapa Główny Urząd Geodezji i Kartografii (usługa przeglądania, 19.09.2024)
Przygotowanie mapy: Regionalna Dyrekcja Ochrony Środowiska w Olsztynie





Strona 2 z 4

Objaśnienia

-  granica rezerwatu przyrody
-  granica otuliny rezerwatu przyrody
-  granice oddziałów leśnych
-  granice wydzieleń leśnych

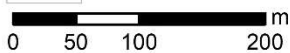



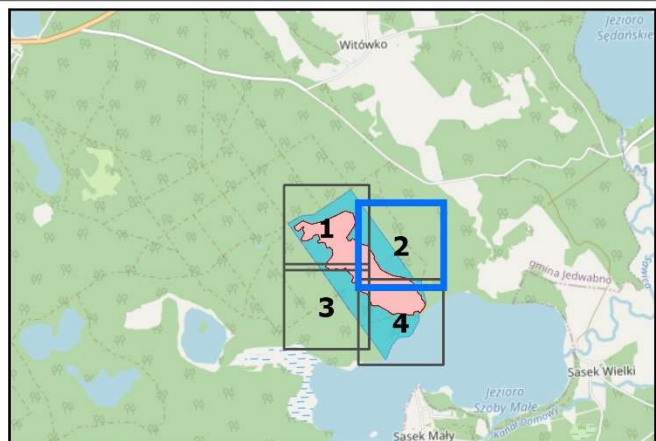

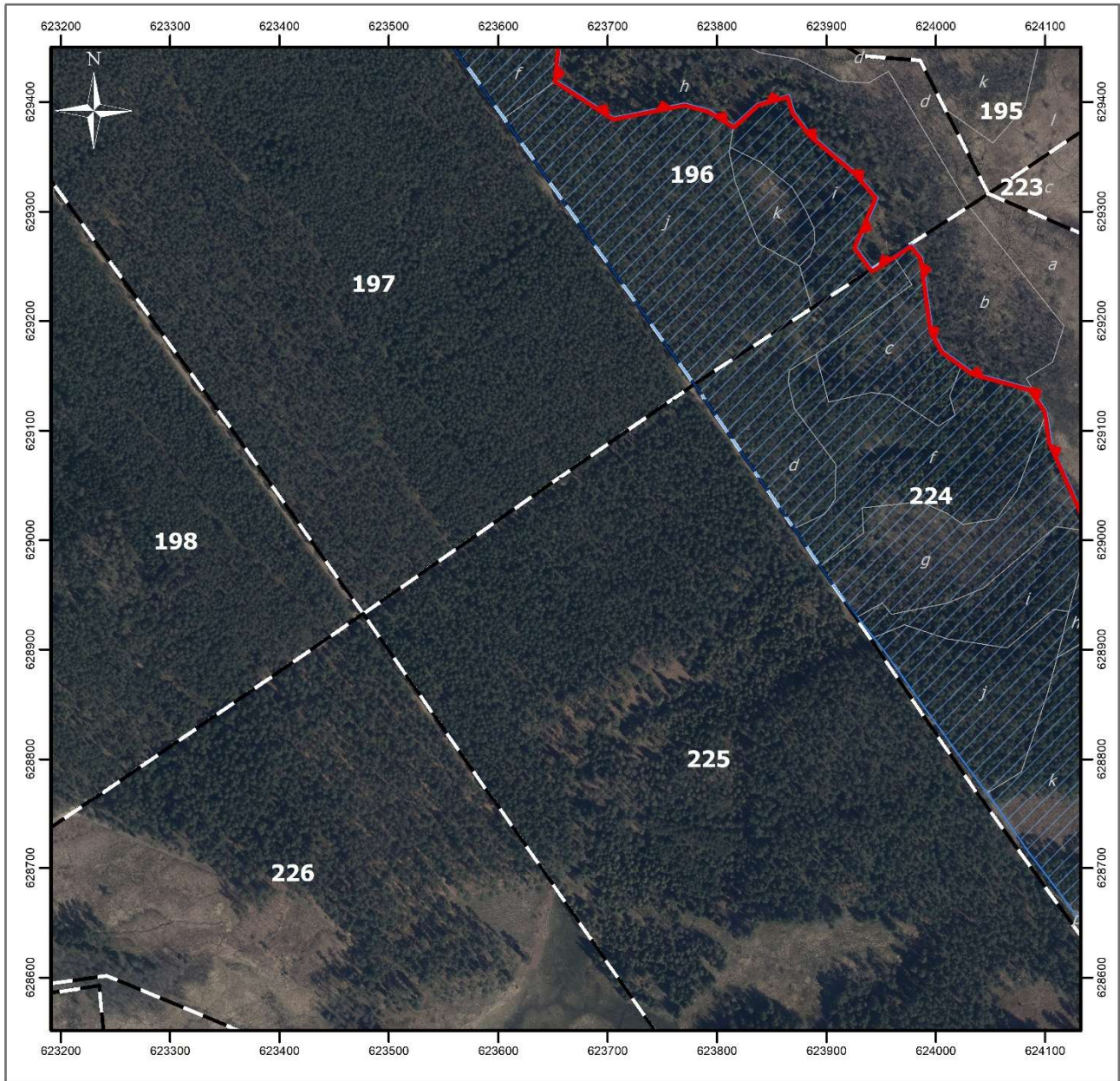
Układ współrzędnych: PL-1992
 Wydzielenia leśne: Nadleśnictwo Szczytno (projekt PUL na lata 2025-2034, 19.09.2024)
 Dane topograficzne: © autorzy OpenStreetMap (usługa przeglądania, 19.09.2024)
 Ortofotomapa Główny Urząd Geodezji i Kartografii (usługa przeglądania, 19.09.2024)
 Przygotowanie mapy: Regionalna Dyrekcja Ochrony Środowiska w Olsztynie





Strona 3 z 4

Objaśnienia

-  granica rezerwatu przyrody
-  granica otuliny rezerwatu przyrody
-  granice oddziałów leśnych
-  granice wydziałów leśnych

0 50 100 200 m



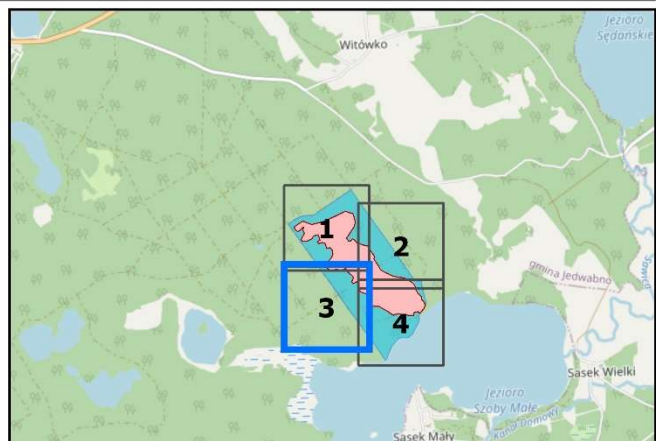

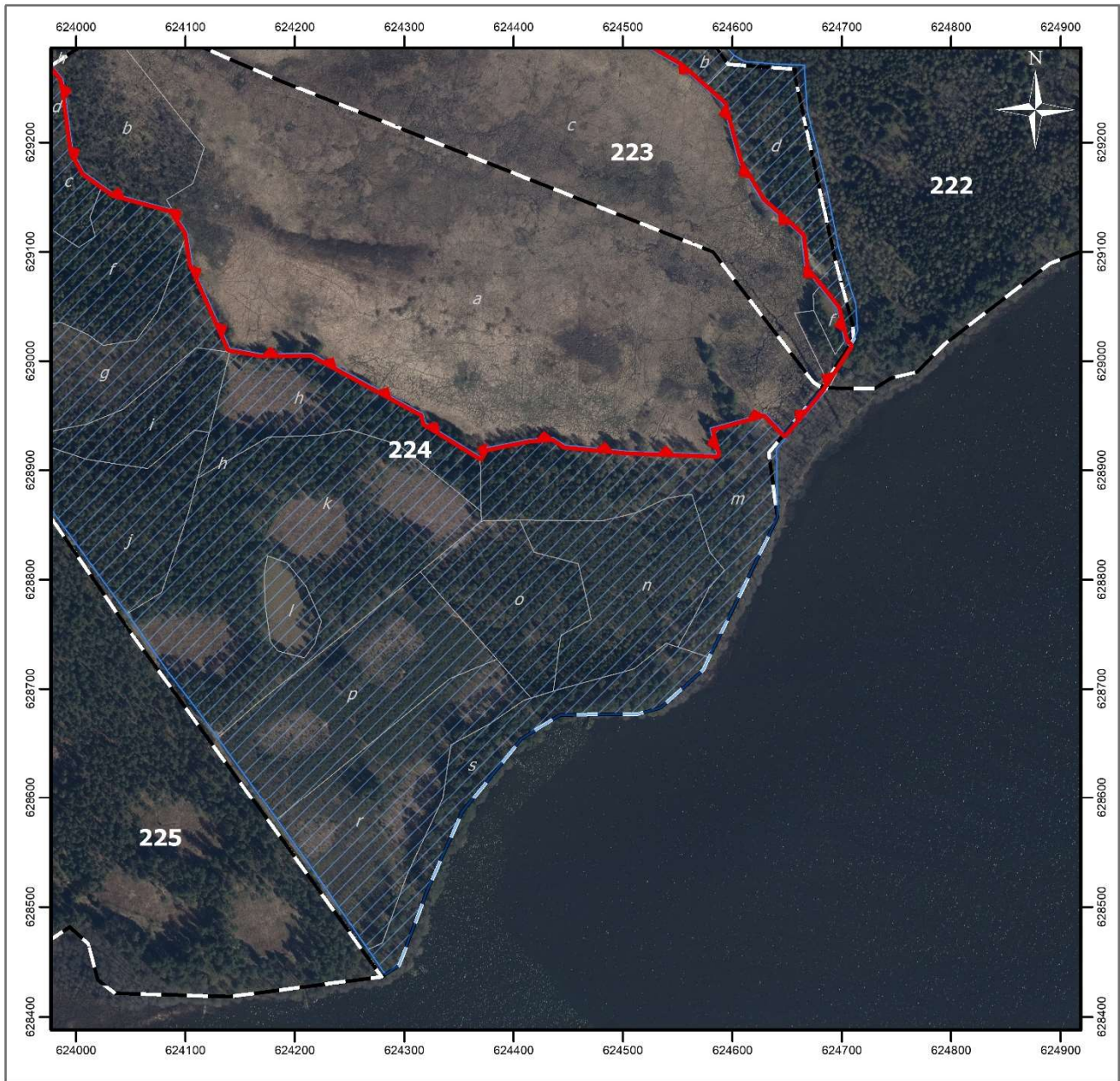
Układ współrzędnych: PL-1992
 Wydział leśny: Nadleśnictwo Szczytno (projekt PUL na lata 2025-2034, 19.09.2024)
 Dane topograficzne: © autorzy OpenStreetMap (usługa przeglądania, 19.09.2024)
 Ortofotomapa Główny Urząd Geodezji i Kartografii (usługa przeglądania, 19.09.2024)
 Przygotowanie mapy: Regionalna Dyrekcja Ochrony Środowiska w Olsztynie





Strona 4 z 4

Objaśnienia

-  granica rezerwatu przyrody
-  granica otuliny rezerwatu przyrody
-  granice oddziałów leśnych
-  granice wydzieleń leśnych

0 50 100 200 m

Układ współrzędnych: PL-1992
 Wydzielenia leśne: Nadleśnictwo Szczytno (projekt PUL na lata 2025-2034, 19.09.2024)
 Dane topograficzne: © autorzy OpenStreetMap (usługa przeglądania, 19.09.2024)
 Ortofotomapa Główny Urząd Geodezji i Kartografii (usługa przeglądania, 19.09.2024)
 Przygotowanie mapy: Regionalna Dyrekcja Ochrony Środowiska w Olsztynie



Załącznik nr 2 do zarządzenia
Regionalnego Dyrektora Ochrony Środowiska w Olsztynie
z dnia 4 grudnia 2024 r.

Położenie i przebieg granicy rezerwatu przyrody „Uroczysko Korea” w postaci współrzędnych punktów jej załamania w układzie współrzędnych płaskich prostokątnych PL-1992

Nr	X	Y
1.	629846,40	623319,11
2.	629905,83	623406,81
3.	629905,96	623407,01
4.	629907,38	623409,11
5.	629899,03	623431,96
6.	629892,66	623449,41
7.	629872,56	623503,69
8.	629897,00	623598,76
9.	629902,66	623620,77
10.	629924,18	623670,83
11.	629924,18	623670,84
12.	629980,71	623793,74
13.	629997,91	623825,16
14.	630006,51	623849,96
15.	630006,51	623875,10
16.	629999,90	623891,63
17.	629989,64	623934,63
18.	629971,78	623945,54
19.	629930,92	623957,54
20.	629908,58	623959,75
21.	629891,75	623961,42
22.	629859,03	623957,07
23.	629832,22	623939,59
24.	629830,86	623938,75
25.	629818,54	623931,12
26.	629754,82	623891,63
27.	629728,68	623870,19
28.	629718,15	623878,82
29.	629698,94	623894,57
30.	629700,46	623917,63
31.	629723,42	623932,66
32.	629722,13	623934,51
33.	629702,29	623962,91
34.	629685,74	623975,76
35.	629673,14	624000,71
36.	629654,81	624051,51
37.	629645,43	624089,74
38.	629655,06	624105,95
39.	629600,06	624123,71
40.	629532,43	624167,40
41.	629510,56	624161,09
42.	629428,04	624213,71
43.	629419,03	624219,46
44.	629402,50	624229,99
45.	629391,92	624237,80

Nr	X	Y
46.	629370,49	624274,15
47.	629342,71	624330,19
48.	629327,31	624366,70
49.	629315,40	624426,55
50.	629312,63	624451,10
51.	629305,08	624490,84
52.	629269,57	624552,69
53.	629250,39	624574,52
54.	629235,48	624591,50
55.	629223,27	624594,79
56.	629212,73	624597,64
57.	629202,35	624600,44
58.	629189,48	624603,91
59.	629182,68	624605,74
60.	629180,90	624606,79
61.	629149,80	624625,13
62.	629147,07	624626,74
63.	629128,98	624647,14
64.	629120,74	624656,44
65.	629114,77	624663,17
66.	629103,80	624664,43
67.	629084,54	624666,65
68.	629075,17	624674,20
69.	629069,57	624678,72
70.	629068,18	624679,83
71.	629048,32	624695,84
72.	629018,51	624702,64
73.	629013,81	624706,91
74.	628999,22	624697,37
75.	628995,68	624695,05
76.	628975,53	624681,88
77.	628973,02	624679,99
78.	628969,55	624677,38
79.	628933,79	624647,86
80.	628933,79	624647,86
81.	628952,41	624630,07
82.	628938,78	624579,58
83.	628914,59	624585,63
84.	628917,72	624503,57
85.	628921,55	624463,34
86.	628923,11	624446,94
87.	628930,14	624436,36
88.	628928,58	624414,80
89.	628923,64	624390,06
90.	628922,34	624383,57

Nr	X	Y
91.	628920,37	624373,72
92.	628912,55	624369,58
93.	628939,59	624325,67
94.	628943,49	624319,34
95.	628951,76	624317,47
96.	629007,10	624215,52
97.	629006,83	624168,51
98.	629011,41	624142,95
99.	629011,85	624140,49
100.	629068,09	624115,37
101.	629076,70	624111,53
102.	629088,97	624106,05
103.	629117,94	624101,89
104.	629138,44	624088,06
105.	629138,85	624087,84
106.	629153,15	624034,90
107.	629161,11	624023,91
108.	629173,00	624007,52
109.	629191,13	623997,33
110.	629258,05	623988,27
111.	629270,93	623977,93
112.	629271,03	623977,85
113.	629260,13	623961,00
114.	629248,01	623942,29
115.	629267,22	623928,17
116.	629312,85	623947,68
117.	629336,23	623927,48
118.	629371,53	623885,76
119.	629391,12	623870,92
120.	629407,10	623866,14
121.	629399,12	623836,86
122.	629379,48	623815,20
123.	629393,48	623792,79
124.	629399,26	623770,30
125.	629386,31	623705,68
126.	629419,98	623653,91
127.	629461,93	623658,57
128.	629521,11	623710,56
129.	629555,04	623726,29
130.	629603,15	623720,20
131.	629628,01	623697,51
132.	629625,14	623659,17
133.	629653,95	623653,92
134.	629657,58	623653,26
135.	629659,35	623652,94

Nr	X	Y
136.	629676,12	623639,85
137.	629683,60	623615,79
138.	629672,20	623574,14
139.	629691,16	623562,16
140.	629705,35	623591,00
141.	629762,17	623570,38
142.	629761,23	623548,79

Nr	X	Y
143.	629748,31	623523,13
144.	629723,04	623508,09
145.	629717,02	623494,87
146.	629695,98	623448,73
147.	629694,70	623405,80
148.	629714,32	623391,69
149.	629781,29	623424,92

Nr	X	Y
150.	629813,52	623409,23
151.	629845,32	623419,48
152.	629836,27	623402,05
153.	629814,26	623380,39
154.	629796,32	623353,41
155.	629816,29	623330,28
156.	629846,40	623319,11

Załącznik nr 3 do zarządzenia
Regionalnego Dyrektora Ochrony Środowiska w Olsztynie
z dnia 4 grudnia 2024 r.

Położenie i przebieg granicy otuliny rezerwatu przyrody „Uroczysko Korea” w postaci współrzędnych punktów jej załamania w układzie współrzędnych płaskich prostokątnych PL-1992

Nr	X	Y
1.	629874,36	623251,78
2.	629914,69	623312,32
3.	629929,09	623333,93
4.	629943,39	623361,57
5.	629957,08	623388,05
6.	629966,16	623431,17
7.	629967,49	623497,82
8.	629960,27	623487,16
9.	629960,48	623493,29
10.	629961,47	623500,06
11.	629963,98	623510,75
12.	629965,52	623513,47
13.	629972,86	623526,99
14.	629982,30	623544,16
15.	630022,55	623603,72
16.	630024,21	623606,17
17.	630034,80	623621,46
18.	630036,83	623624,39
19.	630060,91	623659,14
20.	630070,01	623672,28
21.	630129,60	623759,83
22.	630189,68	623848,39
23.	630200,39	623863,86
24.	630235,31	623914,34
25.	630236,46	623916,02
26.	630081,10	624027,84
27.	629987,65	624095,07
28.	629928,04	624137,95
29.	629800,33	624229,82
30.	629684,65	624313,03
31.	629561,13	624400,04
32.	629515,37	624430,04
33.	629514,88	624430,39
34.	629474,74	624459,07
35.	629440,95	624483,21
36.	629392,21	624516,94
37.	629388,28	624519,65
38.	629383,01	624523,30
39.	629361,36	624538,61
40.	629299,14	624582,60
41.	629280,03	624601,54
42.	629279,89	624601,68
43.	629274,15	624611,32
44.	629271,94	624639,79
45.	629270,83	624662,26

Nr	X	Y
46.	629270,63	624666,31
47.	629268,60	624665,83
48.	629254,06	624666,76
49.	629229,89	624668,50
50.	629211,78	624672,61
51.	629193,53	624677,83
52.	629155,70	624686,58
53.	629101,29	624697,84
54.	629073,90	624706,07
55.	629052,47	624712,79
56.	629028,01	624714,55
57.	629020,20	624711,09
58.	629013,15	624707,52
59.	629013,81	624706,91
60.	629018,51	624702,64
61.	629048,32	624695,84
62.	629068,18	624679,83
63.	629069,57	624678,72
64.	629075,17	624674,20
65.	629084,54	624666,65
66.	629103,80	624664,43
67.	629114,77	624663,17
68.	629120,74	624656,44
69.	629128,98	624647,14
70.	629147,07	624626,74
71.	629149,80	624625,13
72.	629180,90	624606,79
73.	629182,68	624605,74
74.	629189,48	624603,91
75.	629202,35	624600,44
76.	629212,73	624597,64
77.	629223,27	624594,79
78.	629235,48	624591,50
79.	629250,39	624574,52
80.	629269,57	624552,69
81.	629305,08	624490,84
82.	629312,63	624451,10
83.	629315,40	624426,55
84.	629327,31	624366,70
85.	629342,71	624330,19
86.	629370,49	624274,15
87.	629391,92	624237,80
88.	629402,50	624229,99
89.	629419,03	624219,46
90.	629428,04	624213,71

Nr	X	Y
91.	629510,56	624161,09
92.	629532,43	624167,40
93.	629600,06	624123,71
94.	629655,06	624105,95
95.	629645,43	624089,74
96.	629654,81	624051,51
97.	629673,14	624000,71
98.	629685,74	623975,76
99.	629702,29	623962,91
100.	629722,13	623934,51
101.	629723,42	623932,66
102.	629700,46	623917,63
103.	629698,94	623894,57
104.	629718,15	623878,82
105.	629728,68	623870,19
106.	629754,82	623891,63
107.	629818,54	623931,12
108.	629830,86	623938,75
109.	629832,22	623939,59
110.	629859,03	623957,07
111.	629891,75	623961,42
112.	629908,58	623959,75
113.	629930,93	623957,52
114.	629971,78	623945,54
115.	629989,64	623934,63
116.	629999,90	623891,63
117.	630006,51	623875,10
118.	630006,51	623849,96
119.	629997,91	623825,16
120.	629980,71	623793,74
121.	629924,18	623670,84
122.	629924,18	623670,83
123.	629902,66	623620,77
124.	629897,00	623598,76
125.	629872,56	623503,69
126.	629892,66	623449,41
127.	629899,03	623431,96
128.	629907,38	623409,11
129.	629905,96	623407,01
130.	629846,40	623319,11
131.	629816,29	623330,28
132.	629796,32	623353,41
133.	629814,26	623380,39
134.	629836,27	623402,05
135.	629845,32	623419,48

Nr	X	Y
136.	629813,52	623409,23
137.	629781,29	623424,92
138.	629714,32	623391,69
139.	629694,70	623405,80
140.	629695,98	623448,73
141.	629717,02	623494,87
142.	629723,04	623508,09
143.	629748,31	623523,13
144.	629761,23	623548,79
145.	629762,17	623570,38
146.	629705,35	623591,00
147.	629691,16	623562,16
148.	629672,20	623574,14
149.	629683,60	623615,79
150.	629676,12	623639,85
151.	629659,35	623652,94
152.	629657,58	623653,26
153.	629653,95	623653,92
154.	629625,14	623659,17
155.	629628,01	623697,51
156.	629603,15	623720,20
157.	629555,04	623726,29
158.	629521,11	623710,56
159.	629461,93	623658,57
160.	629419,98	623653,91
161.	629386,31	623705,68
162.	629399,26	623770,30
163.	629393,48	623792,79
164.	629379,48	623815,20
165.	629399,12	623836,86
166.	629407,10	623866,14
167.	629391,12	623870,92
168.	629371,53	623885,76
169.	629336,23	623927,48
170.	629312,85	623947,68
171.	629267,22	623928,17
172.	629248,01	623942,29
173.	629260,13	623961,00
174.	629271,03	623977,85
175.	629270,93	623977,93
176.	629258,05	623988,27
177.	629191,13	623997,33
178.	629173,00	624007,52
179.	629161,11	624023,91

Nr	X	Y
180.	629153,15	624034,90
181.	629138,85	624087,84
182.	629117,94	624101,89
183.	629088,97	624106,05
184.	629076,70	624111,53
185.	629068,09	624115,37
186.	629011,85	624140,49
187.	629011,41	624142,95
188.	629006,83	624168,51
189.	629007,10	624215,52
190.	628951,76	624317,47
191.	628943,49	624319,34
192.	628939,59	624325,67
193.	628912,55	624369,58
194.	628920,37	624373,72
195.	628922,34	624383,57
196.	628923,64	624390,06
197.	628928,58	624414,80
198.	628930,14	624436,36
199.	628923,11	624446,94
200.	628921,55	624463,34
201.	628917,72	624503,57
202.	628914,59	624585,63
203.	628938,78	624579,58
204.	628952,41	624630,07
205.	628933,79	624647,86
206.	628933,79	624647,86
207.	628969,55	624677,38
208.	628973,02	624679,99
209.	628969,39	624682,79
210.	628931,19	624650,33
211.	628919,23	624640,17
212.	628857,12	624641,30
213.	628728,89	624578,95
214.	628717,60	624573,46
215.	628682,70	624534,58
216.	628677,01	624513,69
217.	628676,19	624442,80
218.	628654,22	624406,94
219.	628586,65	624352,82
220.	628516,47	624321,76
221.	628446,92	624295,39
222.	628438,71	624283,01
223.	628441,63	624280,97

Nr	X	Y
224.	628455,22	624271,44
225.	628460,17	624267,97
226.	628461,43	624267,09
227.	628479,14	624254,68
228.	628539,60	624212,65
229.	628580,00	624183,61
230.	628654,59	624129,99
231.	628655,14	624129,58
232.	628684,24	624108,02
233.	628712,05	624086,94
234.	628715,84	624084,07
235.	628719,43	624081,57
236.	628723,84	624078,50
237.	628761,42	624052,35
238.	628768,90	624046,84
239.	628790,29	624031,08
240.	628813,44	624014,17
241.	628818,89	624010,19
242.	628850,84	623986,85
243.	628898,90	623952,96
244.	628899,25	623952,71
245.	628910,96	623943,41
246.	628927,43	623930,33
247.	628929,87	623928,42
248.	628942,98	623918,21
249.	628958,99	623906,43
250.	628959,05	623906,32
251.	628976,30	623894,38
252.	629010,72	623870,56
253.	629142,53	623779,31
254.	629296,86	623668,59
255.	629317,20	623653,99
256.	629385,44	623605,35
257.	629508,95	623517,31
258.	629593,31	623457,19
259.	629657,84	623410,75
260.	629669,10	623402,65
261.	629820,90	623293,43
262.	629826,49	623289,72
263.	629874,36	623251,78