



DZIENNIK URZĘDOWY

WOJEWÓDZTWA WARMIŃSKO-MAZURSKIEGO

Olsztyn, dnia poniedziałek, 29 grudnia 2025 r.

Poz. 5245

UCHWAŁA NR XX/328/25 SEJMIKU WOJEWÓDZTWA WARMIŃSKO-MAZURSKIEGO

z dnia 16 grudnia 2025 r.

w sprawie Obszaru Chronionego Krajobrazu Krzyżany.

Na podstawie art. 23 ust. 2 i 3 ustawy z dnia 16 kwietnia 2004 r. o ochronie przyrody (Dz. U. z 2024 r. poz. 1478 i 1940 oraz z 2025 r. poz. 884) **uchwała się**, co następuje:

§ 1. Obszar Chronionego Krajobrazu Krzyżany, zwany dalej „Obszarem”, o powierzchni 2765,20 ha położony jest w województwie warmińsko-mazurskim, w powiecie giżyckim na terenie gminy Ryn.

§ 2. Granica Obszaru w postaci wykazu współrzędnych punktów załamania granicy w układzie współrzędnych prostokątnych płaskich PL-1992 określona została w Załączniku Nr 1.

§ 3. Granicę Obszaru określoną zgodnie z § 2 przedstawia poglądowo mapa, stanowiąca Załącznik Nr 2.

§ 4. 1. Ustalenia dotyczące czynnej ochrony ekosystemów leśnych Obszaru:

- 1) utrzymanie ciągłości i trwałości ekosystemów leśnych; niedopuszczanie do ich nadmiernego użytkowania;
- 2) zwiększanie istniejącego stopnia pokrycia terenów drzewostanami, w szczególności na terenach porolnych tam, gdzie z przyrodniczego i ekonomicznego punktu widzenia jest to możliwe; sprzyjanie tworzeniu zwartych kompleksów leśnych; tworzenie i utrzymywanie leśnych korytarzy ekologicznych ze szczególnym uwzględnieniem możliwości migracji dużych ssaków;
- 3) utrzymywanie, a w razie potrzeby podwyższanie poziomu wód gruntowych, w szczególności na siedliskach wilgotnych i bagiennych, tj. w borach bagiennych, olsach i łęgach; budowa zbiorników małej retencji jako zbiorników wielofunkcyjnych, w szczególności podwyższających różnorodność biologiczną w lasach;
- 4) zachowanie i utrzymywanie w stanie zbliżonym do naturalnego istniejących śródleśnych cieków, mokradeł, polan, torfowisk, wrzosowisk oraz muraw napiaskowych; niedopuszczanie do ich nadmiernego wykorzystania dla celów produkcji roślinnej lub sukcesji;
- 5) prowadzenie racjonalnej gospodarki łowieckiej, w szczególności poprzez dostosowanie liczebności populacji zwierząt łownych związanych z ekosystemami leśnymi do warunków środowiskowych.

2. Ustalenia dotyczące czynnej ochrony nieleśnych ekosystemów lądowych Obszaru:

- 1) przeciwdziałanie zarastaniu łąk, pastwisk i torfowisk poprzez koszenie i wypas, a także mechaniczne usuwanie samosiewów drzew i krzewów na terenach otwartych, a w razie konieczności także karczowanie z usunięciem biomasy z pozostawieniem kęp drzew i krzewów;
- 2) propagowanie wśród rolników działań zmierzających do utrzymania trwałych użytków zielonych w ramach zwykłej, dobrej praktyki rolniczej, a także działań rolno-środowiskowo-klimatycznych - zgodnie z wymogami zbiorowisk łąkowych; propagowanie dominacji gospodarstw prowadzących produkcję mieszaną, w tym preferowanie hodowli bydła opartej o wypas metodą pastwiskową; zalecana jest ochrona

i hodowla lokalnych starych odmian drzew i krzewów owocowych oraz ras zwierząt; promowanie agroturystyki i rolnictwa ekologicznego;

- 3) maksymalne ograniczanie zmiany użytków zielonych na grunty orne; niedopuszczanie do przeorywania użytków zielonych; propagowanie powrotu do użytkowania łąkowego gruntów wykorzystywanych dotychczas jako rolne wzdłuż rowów i lokalnych obniżen terenowych;
- 4) preferowanie ochrony roślin metodami biologicznymi;
- 5) ochrona zieleni wiejskiej: zadrzewień, zakrzewień, parków wiejskich oraz kształtowanie zróżnicowanego krajobrazu rolniczego poprzez ochronę istniejących oraz formowanie nowych zakrzewień i zadrzewień śródpolnych i przydrożnych;
- 6) zachowanie śródpolnych torfowisk, zabagnień, podmokłości oraz oczek wodnych;
- 7) melioracje odwadniające, w tym regulowanie odpływu wody z sieci rowów, winno być realizowane jedynie w ramach racjonalnej gospodarki rolnej, przy zachowaniu w stanie nienaruszonym terenów podmokłych, w tym torfowisk i obszarów wodno błotnych oraz obszarów źródliskowych cieków;
- 8) utrzymywanie i w razie konieczności odtwarzanie lokalnych i regionalnych korytarzy ekologicznych;
- 9) prowadzenie racjonalnej gospodarki łowieckiej, m.in. poprzez dostosowanie liczebności populacji zwierząt łownych związanych z ekosystemami otwartymi do warunków środowiskowych;
- 10) melioracje nawadniające zalecane są w przypadku stwierdzonego niekorzystnego dla racjonalnej gospodarki rolnej obniżenia poziomu wód gruntowych.

3. Ustalenia dotyczące czynnej ochrony ekosystemów wodnych Obszaru:

- 1) zachowanie i ochrona zbiorników wód powierzchniowych wraz z pasem roślinności okalającej, poza rowami melioracyjnymi;
- 2) tworzenie stref buforowych wokół zbiorników wodnych w postaci pasów zadrzewień i zakrzewień celem ograniczenia spływu substancji biogenych i zwiększenia różnorodności biologicznej;
- 3) ograniczanie zabudowy na krawędziach wysoczyznowych w celu zachowania ciągłości przyrodniczo-krajobrazowej oraz ochrony krawędzi tarasów rzecznych przed ruchami osuwiskowymi;
- 4) rozpoznanie okresowych dróg migracji zwierząt, których rozwój związany jest bezpośrednio ze środowiskiem wodnym (w szczególności płazów) oraz podejmowanie działań w celu ich ochrony;
- 5) wznoszenie nowych budowli piętrzących na ciekach, rowach i kanałach (retencja korytowa) winno być poprzedzone analizą bilansu wodnego zlewni;
- 6) zapewnienie swobodnej migracji rybom w ciekach poprzez budowę przepławek na istniejących i nowych budowlach piętrzących;
- 7) utrzymanie i wprowadzanie zakrzewień oraz zachowanie szuwarów wokół zbiorników wodnych, w szczególności starorzeczy i oczek wodnych, jako bariery ograniczającej dostęp do linii brzegowej; utrzymanie lub tworzenie pasów zakrzewień i zadrzewień wzdłuż cieków jako naturalnej obudowy biologicznej ograniczającej spływ zanieczyszczeń z pól uprawnych;
- 8) ograniczenie działań powodujących obniżenie zwierciadła wód podziemnych, w szczególności budowy urządzeń drenarskich i rowów odwadniających na gruntach ornych, łąkach i pastwiskach w dolinach rzecznych oraz na krawędzi tarasów zalewowych i wysoczyzn;
- 9) zachowanie i ewentualne odtwarzanie korytarzy ekologicznych opartych o ekosystemy wodne celem zachowania dróg migracji gatunków związanych z wodą;
- 10) zwiększanie retencji wodnej, przy czym zbiorniki małej retencji winny dodatkowo wzbogacać różnorodność biologiczną terenu, uwzględniając starorzecza i lokalne obniżenia terenu; w miarę możliwości technicznych i finansowych zalecane jest odtworzenie funkcji obszarów źródliskowych o dużych zdolnościach retencyjnych; w miarę możliwości należy zachowywać lub odtwarzać siedliska hydrogeniczne mające dużą rolę w utrzymaniu lokalnej różnorodności biologicznej.

§ 5. 1. Na Obszarze wprowadza się następujące zakazy¹⁾ :

- 1) zabijania dziko występujących zwierząt, niszczenia ich nor, legowisk, innych schronień i miejsc rozrodu oraz tarlisk, złożonej ikry, z wyjątkiem amatorskiego połowu ryb oraz wykonywania czynności związanych z racjonalną gospodarką rolną, leśną, rybacką i łowiecką;
- 2) realizacji przedsięwzięć mogących znacząco oddziaływać na środowisko w rozumieniu przepisów ustawy z dnia 3 października 2008 r. o udostępnianiu informacji o środowisku i jego ochronie, udziale społeczeństwa w ochronie środowiska oraz o ocenach oddziaływania na środowisko;
- 3) likwidowania i niszczenia zadrzewień śródpolnych, przydrożnych i nadwodnych, jeżeli nie wynikają one z potrzeby ochrony przeciwpowodziowej i zapewnienia bezpieczeństwa ruchu drogowego lub wodnego lub budowy, odbudowy, utrzymania, remontów lub naprawy urządzeń wodnych;
- 4) wykonywania prac ziemnych trwale zniekształcających rzeźbę terenu, z wyjątkiem prac związanych z zabezpieczeniem przeciwsztormowym, przeciwpowodziowym lub przeciwosuwiskowym lub utrzymaniem, budową, odbudową, naprawą lub remontem urządzeń wodnych;
- 5) dokonywania zmian stosunków wodnych, jeżeli służą innym celom niż ochrona przyrody lub zrównoważone wykorzystanie użytków rolnych i leśnych oraz racjonalna gospodarka wodna lub rybacka;
- 6) likwidowania naturalnych zbiorników wodnych, starorzeczy i obszarów wodno-błotnych;
- 7) budowania nowych obiektów budowlanych w pasie szerokości 100 m od:
 - a) linii brzegów rzek, jezior i innych naturalnych zbiorników wodnych,
 - b) zasięgu lustra wody w sztucznych zbiornikach wodnych usytuowanych na wodach płynących przy normalnym poziomie piętrzenia określonym w pozwoleniu wodnoprawnym, o którym mowa w art. 389 pkt 1 ustawy z dnia 20 lipca 2017 r. - Prawo wodne;
 - z wyjątkiem urządzeń wodnych oraz obiektów służących prowadzeniu racjonalnej gospodarki rolnej, leśnej lub rybackiej.

2. Zakaz, o którym mowa w ust. 1 pkt 2, nie dotyczy:

- 1) realizacji przedsięwzięć mogących potencjalnie znacząco oddziaływać na środowisko, dla których regionalny dyrektor ochrony środowiska stwierdził brak konieczności przeprowadzenia oceny oddziaływania na środowisko;
- 2) terenu działki ewidencyjnej nr 181/5 położonej w miejscowości Ryn, gmina Ryn, obręb nr 12 Ryn.

3. Zakaz, o którym mowa w ust. 1 pkt 3:

- 1) nie dotyczy terenów przeznaczonych pod zabudowę w miejscowych planach zagospodarowania przestrzennego obowiązujących:
 - a) w dacie orzekania w przedmiocie wydania: decyzji o środowiskowych uwarunkowaniach, decyzji o pozwoleniu na budowę, a także innych decyzji - jeżeli są one wymagane dla realizacji danego przedsięwzięcia na podstawie przepisów powszechnie obowiązującego prawa,
 - b) w dacie realizacji przedsięwzięcia - jeżeli dla danego przedsięwzięcia przepisy powszechnie obowiązującego prawa nie przewidują obowiązku uzyskania decyzji, o których mowa w lit. a;
- 2) nie ma zastosowania do zmian miejscowych planów zagospodarowania przestrzennego, w zakresie terenów przeznaczonych w tych planach pod zabudowę;
- 3) nie dotyczy realizacji inwestycji na podstawie decyzji o warunkach zabudowy, którą wydano po uzgodnieniu z właściwym organem ochrony przyrody.

4. Zakazy, o których mowa w ust. 1 pkt 4, nie dotyczy terenu działki ewidencyjnej nr 181/5 położonej w miejscowości Ryn, gmina Ryn, obręb nr 12 Ryn.

5. Zakaz, o którym mowa w ust. 1 pkt 7, nie dotyczy:

¹⁾Zakazy wprowadzane na mocy § 5 ust. 1 uchwały nie dotyczą przypadków określonych w przepisach powszechnie obowiązującego prawa, w szczególności w przepisach ustawy z dnia 16 kwietnia 2004 r. o ochronie przyrody.

- 1) terenów zieleni w granicach administracyjnych miast;
- 2) obszarów zwartej zabudowy miast i wsi w granicach określonych w obowiązujących studiach uwarunkowań i kierunków zagospodarowania przestrzennego, a w przypadku obszarów, dla których obowiązuje studium uwarunkowań i kierunków zagospodarowania przestrzennego, które uchwalono przed dniem 27 sierpnia 2011 r., tj. przed dniem wejścia w życie Uchwały Nr VIII/147/11 Sejmiku Województwa Warmińsko-Mazurskiego z dnia 21 czerwca 2011 r. w sprawie wyznaczenia Obszaru Chronionego Krajobrazu Krzyżany (Dz. Urz. Woj. Warm.-Maz. Nr 115, poz. 1937, z późn. zm.) i w którym nie określono granic zwartej zabudowy miasta lub wsi, również obszarów wskazanych w obowiązującym studium jako tereny zabudowane;
- 3) uzupełnień zabudowy pod warunkiem nie zmniejszania odległości zabudowy od brzegów wód ustalonej w odniesieniu do zabudowy występującej na przylegających działkach budowlanych;
- 4) budowy obiektów budowlanych w granicach zabudowanej budynkiem działki budowlanej w rozumieniu ustawy z dnia 27 marca 2003 r. o planowaniu i zagospodarowaniu przestrzennym pod warunkiem nie zmniejszania dotychczasowej odległości zabudowy od brzegów wód ustalonej w odniesieniu do zabudowy:
 - a) na tej działce, albo
 - b) na działce przylegającej w przypadku, gdy odległość zabudowy od brzegów wód na tej działce jest mniejsza niż odległość zabudowy od brzegów wód na działce, na której budowany jest obiekt budowlany;
- 5) siedlisk rolniczych - w zakresie uzupełnienia istniejącej zabudowy zagrodowej o obiekty służące do prowadzenia gospodarstwa rolnego, w tym obiekty służące agroturystyce, pod warunkiem nie zmniejszania dotychczasowej odległości zabudowy od brzegów wód;
- 6) obiektów budowlanych niezbędnych do pełnienia funkcji plaż, kąpielisk i przystani na wyznaczonych w miejscowych planach zagospodarowania przestrzennego terenach dostępu do wód publicznych oraz realizacji infrastruktury technicznej na potrzeby tych terenów;
- 7) ścieżek rowerowych, ciągów pieszych oraz związanych z nimi: infrastruktury technicznej i obiektów małej architektury służących utrzymaniu porządku;
- 8) ustaleń miejscowych planów zagospodarowania przestrzennego obowiązujących:
 - a) w dniu wejścia w życie niniejszej uchwały, lub
 - b) w dniu 27 sierpnia 2011 r., tj. w dniu wejścia w życie Uchwały Nr VIII/147/11 Sejmiku Województwa Warmińsko-Mazurskiego z dnia 21 czerwca 2011 r. w sprawie wyznaczenia Obszaru Chronionego Krajobrazu Krzyżany (Dz. Urz. Woj. Warm.-Maz. Nr 115, poz. 1937, z późn. zm.);
- 9) zmian miejscowych planów zagospodarowania przestrzennego, w zakresie terenów przeznaczonych w tych planach pod zabudowę.

§ 6. Niniejsza uchwała nie narusza uprawnień nabytych na podstawie ustaleń miejscowych planów zagospodarowania przestrzennego, prawomocnych decyzji administracyjnych i innych orzeczeń oraz innych aktów prawnych, obowiązujących w dniu wejścia w życie niniejszej uchwały.

§ 7. Nadzór nad Obszarem sprawuje Marszałek Województwa Warmińsko-Mazurskiego.

§ 8. Wykonanie uchwały powierza się Zarządowi Województwa Warmińsko-Mazurskiego.

§ 9. Do postępowań, których przedmiotem jest uchwalenie lub zmiana miejscowego planu zagospodarowania przestrzennego lub studium uwarunkowań i kierunków zagospodarowania przestrzennego, w których przed dniem wejścia w życie niniejszej uchwały podjęto uchwałę o przystąpieniu do sporządzenia lub zmiany planu lub studium oraz zawiadomiono o terminie wyłożenia ich projektów do publicznego wglądu, ale postępowanie nie zostało zakończone przed wejściem w życie niniejszej uchwały, stosuje się przepisy dotychczasowe.

§ 10. Traci moc Uchwała Nr VIII/147/11 Sejmiku Województwa Warmińsko-Mazurskiego z dnia 21 czerwca 2011 r. w sprawie wyznaczenia Obszaru Chronionego Krajobrazu Krzyżany (Dz. Urz. Woj. Warm.-Maz. Nr 115, poz. 1937, z późn. zm.).

§ 11. Uchwała wchodzi w życie po upływie 14 dni od dnia ogłoszenia w Dzienniku Urzędowym Województwa Warmińsko-Mazurskiego.

Przewodniczący Sejmiku
Województwa Warmińsko-
Mazurskiego

Bogdan Bartnicki

156	678480,06	667836,81	202	678298,42	667229,67	248	678424,01	666550,15	294	677679,75	664967,36
157	678437,37	667823,35	203	678298,61	667234,48	249	678460,82	666511,50	295	677699,51	664926,70
158	678403,56	667811,31	204	678298,94	667239,37	250	678524,22	666450,75	296	677759,49	664849,85
159	678367,84	667798,93	205	678299,64	667244,50	251	678519,35	666444,86	297	677776,11	664816,10
160	678347,17	667787,80	206	678299,73	667250,02	252	678336,70	666217,89	298	677783,85	664795,80
161	678312,82	667764,67	207	678300,81	667254,91	253	678314,77	666243,12	299	677784,43	664763,72
162	678310,38	667766,40	208	678302,67	667260,03	254	678232,78	666192,10	300	677771,38	664737,49
163	678299,20	667745,61	209	678304,57	667265,06	255	678191,21	666166,24	301	677746,20	664658,25
164	678291,99	667727,55	210	678308,65	667274,79	256	678011,75	666048,90	302	677731,57	664623,67
165	678286,42	667709,75	211	678316,04	667288,06	257	678000,18	666100,42	303	677721,55	664600,16
166	678279,85	667685,88	212	678323,67	667301,75	258	677984,39	666094,54	304	677707,24	664588,08
167	678277,47	667671,88	213	678330,51	667310,04	259	677894,94	666150,43	305	677685,18	664572,55
168	678275,38	667638,47	214	678337,28	667317,48	260	677788,57	666217,08	306	677662,50	664567,32
169	678275,45	667606,29	215	678352,47	667331,68	261	677717,34	666261,43	307	677613,63	664557,02
170	678274,40	667585,60	216	678363,91	667339,72	262	677709,11	666231,67	308	677610,89	664556,44
171	678268,65	667566,72	217	678382,77	667349,91	263	677701,45	666213,18	309	677585,40	664546,63
172	678241,82	667472,35	218	678387,86	667351,24	264	677693,26	666198,10	310	677570,03	664540,59
173	678238,04	667455,12	219	678412,90	667357,12	265	677682,17	666178,29	311	677538,32	664538,46
174	678226,98	667442,18	220	678424,65	667360,05	266	677667,22	666150,19	312	677519,79	664531,45
175	678199,16	667429,78	221	678444,59	667364,99	267	677651,68	666120,14	313	677506,90	664529,07
176	678181,34	667414,50	222	678470,29	667370,15	268	677634,63	666076,61	314	677489,99	664524,27
177	678150,22	667363,26	223	678485,86	667377,00	269	677628,40	666055,87	315	677475,67	664519,42
178	678134,63	667342,74	224	678501,19	667386,08	270	677621,90	666029,01	316	677454,47	664512,25
179	678129,09	667332,28	225	678521,76	667403,07	271	677616,79	666004,74	317	677437,21	664498,70
180	678123,01	667319,47	226	678528,35	667398,64	272	677610,22	665961,43	318	677414,06	664486,02
181	678105,96	667286,32	227	678544,07	667387,80	273	677607,71	665937,23	319	677398,19	664476,23
182	678101,22	667243,49	228	678665,63	667303,87	274	677603,25	665897,28	320	677392,32	664463,97
183	678094,19	667210,95	229	678904,66	667139,27	275	677601,18	665841,75	321	677387,52	664449,52
184	678079,50	667178,54	230	678910,56	667133,95	276	677600,73	665810,78	322	677383,76	664434,24
185	678088,12	667169,99	231	678797,92	667079,39	277	677603,58	665759,12	323	677375,67	664386,09
186	678106,89	667157,03	232	678726,34	667052,00	278	677606,85	665726,37	324	677370,30	664360,26
187	678116,64	667151,94	233	678704,43	667038,68	279	677611,75	665696,11	325	677366,60	664333,74
188	678136,72	667141,39	234	678659,40	666999,90	280	677620,69	665656,53	326	677366,93	664319,85
189	678144,85	667140,16	235	678623,57	666978,42	281	677629,35	665620,44	327	677357,45	664271,34
190	678155,88	667142,31	236	678565,95	666939,18	282	677639,65	665583,05	328	677353,09	664244,07
191	678180,08	667148,74	237	678498,10	666896,25	283	677643,45	665563,46	329	677347,29	664216,89
192	678190,38	667150,53	238	678452,23	666840,61	284	677646,54	665529,69	330	677339,16	664188,10
193	678210,22	667150,19	239	678416,06	666801,03	285	677647,16	665486,16	331	677328,25	664170,22
194	678231,09	667148,18	240	678399,13	666775,36	286	677648,65	665409,71	332	677319,69	664156,87
195	678246,55	667149,34	241	678380,63	666733,66	287	677647,23	665374,30	333	677292,89	664126,39
196	678255,89	667151,68	242	678372,83	666710,35	288	677651,70	665267,08	334	677256,82	664087,32
197	678274,28	667160,74	243	678372,16	666687,91	289	677654,29	665206,80	335	677203,55	664030,71
198	678282,75	667166,53	244	678388,50	666645,71	290	677669,04	665151,75	336	677177,00	663992,12
199	678285,97	667170,38	245	678394,08	666623,89	291	677673,11	665102,08	337	677158,72	663962,16
200	678291,17	667184,80	246	678384,81	666604,23	292	677674,72	665082,56	338	677136,40	663900,82
201	678296,70	667214,25	247	678398,95	666576,66	293	677677,61	665013,47	339	677128,45	663883,57

340	677100,55	663807,59	386	676725,61	662682,92	432	676097,39	661519,16	478	677294,66	659882,10
341	677087,19	663773,25	387	676715,26	662669,19	433	676072,22	661488,88	479	677314,36	659869,67
342	677073,96	663725,65	388	676702,69	662654,11	434	676052,80	661467,37	480	677407,75	659816,49
343	677052,45	663688,46	389	676677,36	662627,59	435	676035,51	661445,55	481	677420,72	659809,71
344	677036,23	663667,25	390	676648,78	662600,71	436	676022,95	661431,10	482	677607,98	659703,88
345	677020,05	663646,31	391	676641,93	662592,03	437	676008,12	661412,50	483	677614,65	659699,96
346	676982,97	663606,57	392	676630,27	662577,04	438	675999,32	661401,13	484	677718,07	659639,03
347	676963,87	663586,00	393	676613,74	662563,56	439	676042,12	661380,33	485	677904,05	659533,53
348	676951,20	663571,01	394	676599,09	662547,03	440	676126,81	661333,00	486	677966,18	659498,30
349	676940,41	663552,47	395	676585,90	662535,38	441	676163,03	661316,18	487	677994,33	659481,99
350	676936,61	663525,73	396	676568,27	662518,33	442	676189,30	661302,61	488	678036,94	659457,31
351	676933,13	663485,98	397	676545,59	662497,52	443	676306,38	661215,45	489	678094,47	659423,99
352	676928,94	663444,56	398	676520,22	662470,83	444	676367,82	661153,77	490	678122,08	659624,16
353	676929,34	663401,08	399	676507,34	662455,71	445	676401,67	661111,40	491	678176,48	659780,73
354	676933,86	663371,05	400	676495,85	662438,33	446	676419,12	661081,63	492	678192,97	659827,63
355	676933,22	663364,35	401	676486,23	662418,04	447	676465,11	661011,45	493	678204,16	659823,21
356	676931,77	663349,76	402	676464,82	662359,06	448	676510,64	660958,13	494	678258,93	659732,69
357	676936,34	663316,59	403	676454,95	662334,10	449	676535,72	660921,00	495	678294,06	659676,08
358	676942,35	663286,40	404	676439,69	662292,69	450	676538,95	660915,31	496	678369,99	659634,01
359	676942,01	663267,21	405	676429,95	662264,46	451	676580,37	660842,21	497	678381,02	659627,40
360	676942,79	663251,34	406	676418,53	662231,18	452	676587,78	660828,95	498	678458,92	659580,55
361	676945,10	663221,28	407	676415,93	662215,24	453	676602,32	660805,58	499	678555,98	659522,01
362	676954,76	663180,18	408	676408,61	662193,15	454	676620,21	660776,98	500	678652,10	659655,32
363	676960,65	663149,09	409	676395,57	662161,13	455	676662,48	660701,81	501	678783,33	659844,70
364	676959,84	663143,83	410	676390,31	662150,69	456	676684,08	660599,41	502	678785,08	659847,38
365	676954,09	663104,07	411	676384,15	662126,97	457	676698,50	660528,37	503	678835,66	659916,22
366	676951,59	663080,91	412	676375,42	662102,04	458	676703,72	660490,71	504	678844,95	659929,13
367	676948,39	663066,54	413	676369,08	662085,58	459	676706,04	660462,71	505	678952,08	660078,80
368	676937,97	663038,61	414	676365,10	662075,23	460	676706,16	660421,73	506	678976,96	660118,88
369	676928,72	663015,35	415	676354,39	662044,39	461	676707,03	660401,60	507	679043,98	660193,51
370	676911,01	662962,07	416	676333,90	661981,09	462	676707,36	660377,06	508	679064,24	660216,33
371	676904,65	662939,98	417	676322,88	661953,23	463	676707,81	660345,64	509	679177,58	660333,26
372	676899,01	662930,36	418	676303,10	661906,86	464	676710,28	660236,30	510	679182,80	660338,65
373	676884,71	662907,14	419	676296,19	661882,42	465	676662,44	660121,10	511	679570,42	660741,94
374	676870,43	662887,84	420	676285,75	661853,25	466	676612,86	660010,96	512	679584,81	660756,92
375	676856,51	662870,00	421	676274,79	661823,75	467	676733,71	659952,33	513	680059,96	661251,28
376	676849,33	662859,33	422	676262,99	661788,31	468	676745,33	659947,19	514	680005,59	661285,70
377	676839,27	662842,25	423	676244,00	661740,31	469	676809,98	659917,09	515	680069,19	661404,19
378	676827,76	662825,82	424	676240,74	661731,38	470	676835,39	659905,25	516	680123,56	661503,66
379	676815,93	662808,79	425	676229,81	661701,37	471	676871,91	659886,59	517	680205,71	661657,16
380	676809,11	662799,88	426	676207,50	661659,71	472	676884,99	659879,95	518	680336,20	661893,12
381	676802,83	662789,46	427	676187,32	661634,69	473	676937,28	659846,93	519	680372,07	661957,81
382	676782,33	662760,93	428	676160,50	661602,03	474	676958,11	659832,66	520	680399,18	662007,72
383	676764,87	662738,58	429	676132,28	661566,84	475	677010,45	659799,86	521	680427,66	662059,99
384	676761,91	662734,12	430	676119,70	661549,25	476	677243,42	659673,53	522	680462,88	662124,06
385	676736,54	662698,05	431	676110,36	661537,86	477	677264,31	659754,83	523	680483,60	662160,28

524	680492,92	662172,22	570	682990,19	664803,68	616	681734,90	665462,01	662	680241,51	665525,94
525	680667,30	662447,90	571	682937,76	664820,13	617	681716,70	665449,32	663	680199,85	665536,52
526	680824,99	662697,18	572	682917,20	664830,10	618	681712,07	665445,46	664	680190,81	665538,91
527	680866,10	662693,51	573	682910,14	664835,86	619	681705,20	665444,77	665	680117,83	665552,63
528	680868,18	662693,17	574	682907,38	664839,92	620	681701,17	665444,44	666	680055,82	665565,04
529	681025,13	662678,62	575	682892,04	664854,93	621	681687,83	665441,37	667	680016,53	665573,26
530	681136,42	662669,50	576	682836,38	664917,61	622	681682,89	665440,46			
531	681310,82	662658,50	577	682764,41	665000,24	623	681679,99	665439,79			
532	681455,13	662674,20	578	682722,75	665037,86	624	681657,56	665434,61			
533	681619,42	662689,84	579	682705,76	665051,92	625	681654,00	665434,04			
534	681645,55	662715,25	580	682686,63	665065,59	626	681594,13	665430,65			
535	681692,48	662755,26	581	682652,43	665093,73	627	681564,14	665430,11			
536	681829,88	662866,09	582	682585,97	665144,98	628	681540,14	665429,69			
537	681851,36	662881,23	583	682580,47	665149,67	629	681534,15	665429,58			
538	681967,46	662985,49	584	682531,27	665188,02	630	681477,68	665428,57			
539	681976,39	662993,50	585	682515,02	665196,16	631	681461,09	665428,50			
540	682017,53	663029,51	586	682483,67	665211,44	632	681452,76	665429,99			
541	682066,42	663073,30	587	682423,91	665245,12	633	681444,36	665431,49			
542	682166,99	663163,38	588	682387,39	665261,59	634	681381,19	665442,81			
543	682201,06	663219,59	589	682373,97	665266,98	635	681357,69	665445,05			
544	682241,51	663283,28	590	682332,83	665279,40	636	681335,78	665448,12			
545	682301,60	663376,57	591	682271,87	665295,14	637	681307,42	665452,31			
546	682346,89	663443,14	592	682234,38	665306,69	638	681233,77	665437,40			
547	682421,59	663540,01	593	682157,40	665331,34	639	681230,88	665436,61			
548	682427,63	663547,85	594	682146,51	665333,61	640	681189,25	665425,28			
549	682458,24	663587,55	595	682087,54	665365,55	641	681132,10	665409,40			
550	682554,27	663712,10	596	682066,81	665378,01	642	681107,43	665400,19			
551	682582,65	663827,89	597	682044,71	665394,66	643	681098,46	665396,64			
552	682620,13	663920,75	598	682027,93	665411,50	644	681082,83	665392,35			
553	682703,89	664111,41	599	682005,93	665443,92	645	681046,75	665385,31			
554	682747,13	664207,31	600	681994,64	665465,12	646	681034,62	665386,79			
555	682748,30	664209,88	601	681984,36	665483,73	647	681030,94	665388,68			
556	682755,12	664223,32	602	681962,81	665507,10	648	681017,91	665389,95			
557	682772,32	664265,46	603	681951,59	665516,96	649	681004,12	665391,50			
558	682796,28	664327,11	604	681942,31	665522,85	650	680931,08	665399,94			
559	682801,41	664333,06	605	681928,48	665532,55	651	680917,64	665402,89			
560	682806,32	664339,72	606	681912,10	665530,53	652	680861,68	665415,58			
561	682886,29	664448,41	607	681907,81	665522,65	653	680851,34	665417,05			
562	682934,40	664513,81	608	681902,11	665521,67	654	680794,97	665426,82			
563	682976,68	664563,24	609	681897,19	665529,65	655	680733,48	665438,63			
564	683049,50	664647,80	610	681854,24	665524,32	656	680682,27	665447,87			
565	683115,66	664729,15	611	681836,44	665522,10	657	680635,52	665456,93			
566	683155,35	664777,98	612	681810,53	665511,14	658	680607,69	665465,58			
567	683158,18	664781,44	613	681803,17	665506,92	659	680422,03	665496,76			
568	683142,25	664785,18	614	681779,02	665493,06	660	680404,32	665500,08			
569	683116,17	664790,48	615	681756,12	665477,26	661	680262,16	665522,91			

Załącznik Nr 2 do uchwały Nr XX/328/25
Sejmiku Województwa Warmińsko-Mazurskiego
z dnia 16 grudnia 2025 r.

Mapa poglądowa Obszaru Chronionego Krajobrazu Krzyżany

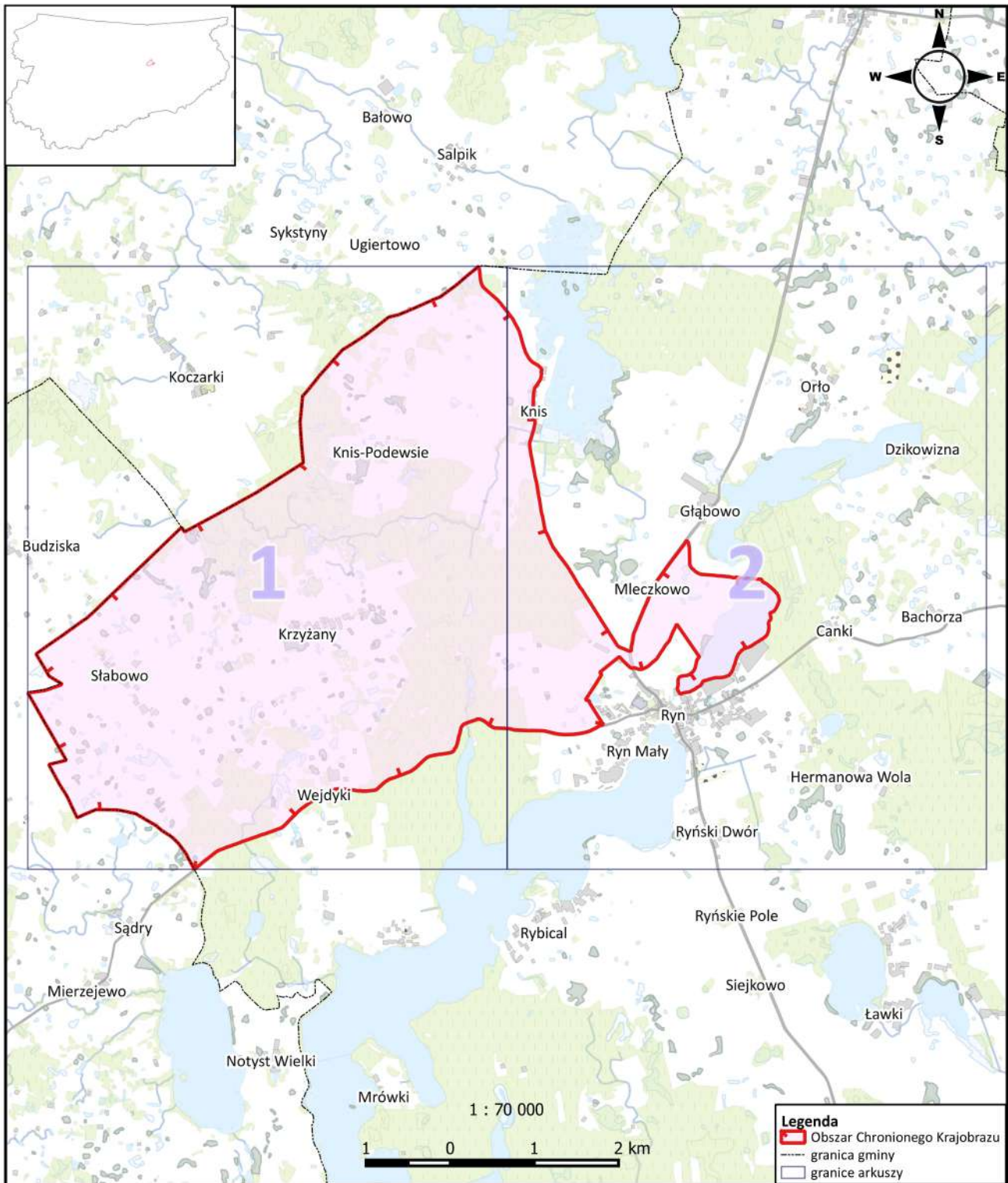

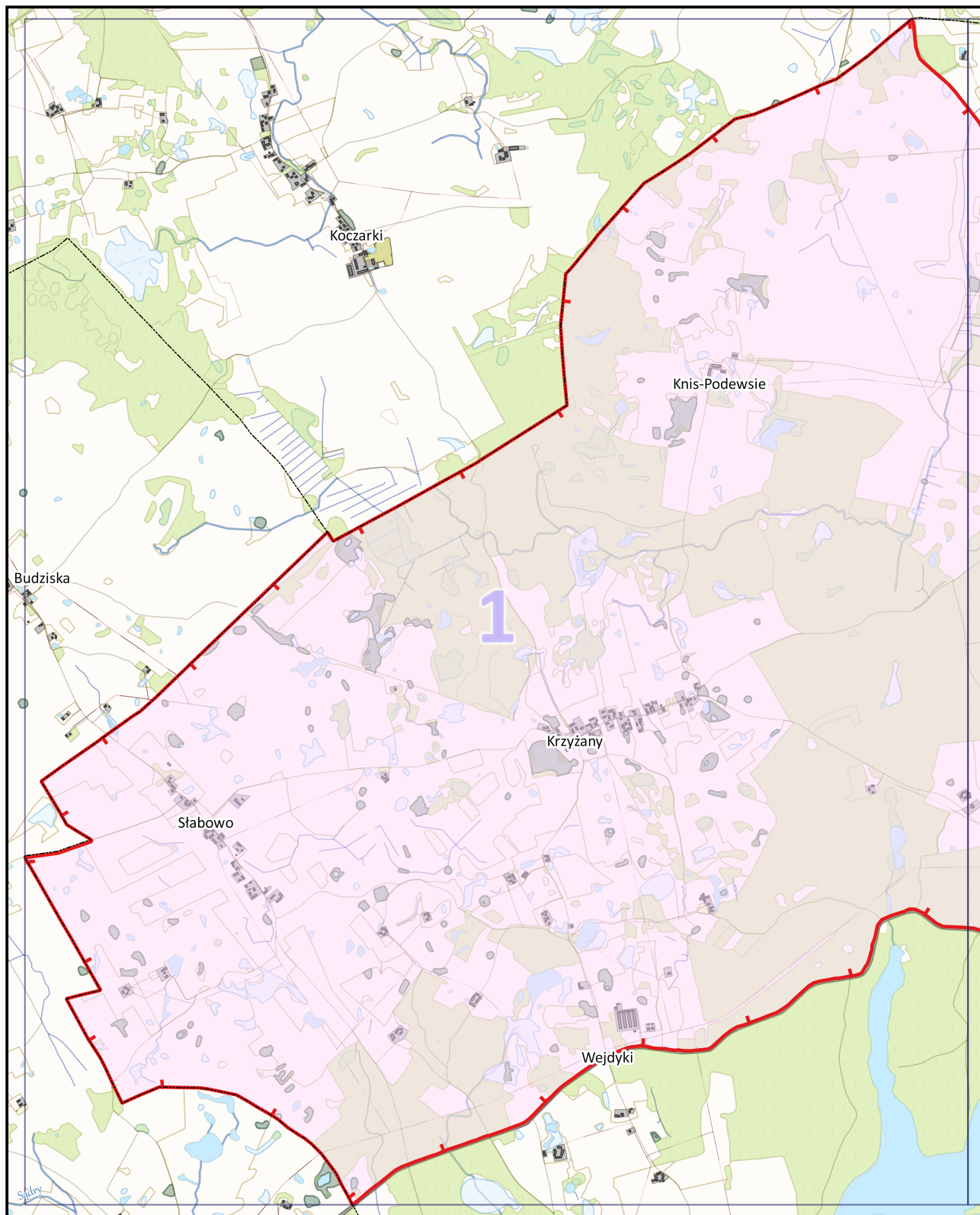

0,5 0 0,5 1 km

