



DZIENNIK URZĘDOWY

WOJEWÓDZTWA WARMIŃSKO-MAZURSKIEGO

Olsztyn, dnia wtorek, 30 grudnia 2025 r.

Poz. 5266

ZARZĄDZENIE REGIONALNEGO DYREKTORA OCHRONY ŚRODOWISKA W OLSZTYNIE

z dnia 29 grudnia 2025 r.

w sprawie uznania za rezerwat przyrody „Łażnica”

Na podstawie art. 13 ust. 3 ustawy z dnia 16 kwietnia 2004 r. o ochronie przyrody (Dz. U. z 2024 r. poz. 1478 i 1940 oraz z 2025 r. poz. 884) zarządza się, co następuje:

§ 1. 1. Uznaje się za rezerwat przyrody pod nazwą „Łażnica”, zwany dalej „rezerwatem”, obszar o powierzchni 198,17 ha położony na terenie gminy Jedwabno, w powiecie szczycieńskim, w województwie warmińsko-mazurskim.

2. Na obszarach graniczących z rezerwatem wyznacza się otulinę obejmującą obszar o powierzchni 46,94 ha położony na terenie gminy Jedwabno, w powiecie szczycieńskim, w województwie warmińsko-mazurskim.

3. Położenie i przebieg granicy rezerwatu w postaci współrzędnych punktów jej załamania są określone w załączniku nr 1 do zarządzenia.

4. Położenie i przebieg granicy otuliny rezerwatu w postaci współrzędnych punktów jej załamania są określone w załączniku nr 2 do zarządzenia.

5. Położenie i przebieg granicy rezerwatu oraz jego otuliny w postaci mapy są określone w załączniku nr 3 do zarządzenia.

§ 2. Celem ochrony rezerwatu jest zachowanie kompleksu siedlisk bagiennych związanych z jeziorami Łażnica i Koziółek, w szczególności torfowisk alkalicznych.

§ 3. Określa się następujący rodzaj, typ i podtyp rezerwatu:

- 1) rodzaj rezerwatu – Torfowiskowy (T);
- 2) typ i podtyp rezerwatu ze względu na dominujący przedmiot ochrony:
 - a) typ – Fitocenotyczny (PFi),
 - b) podtyp – zbiorowisk nieleśnych (zn);
- 3) typ i podtyp rezerwatu ze względu na główny typ ekosystemu:
 - a) typ – Różnych ekosystemów (EE),
 - b) podtyp – mozaiki różnych ekosystemów (me).

§ 4. Nadzór nad rezerwatem sprawuje Regionalny Dyrektor Ochrony Środowiska w Olsztynie.

§ 5. Zarządzenie wchodzi w życie po upływie 14 dni od dnia ogłoszenia.

Regionalny Dyrektor
Ochrony Środowiska
w Olsztynie

Agata Moździerz

Załącznik nr 1
do zarządzenia Regionalnego Dyrektora
Ochrony Środowiska w Olsztynie z dnia
29 grudnia 2025 r. w sprawie uznania
za rezerwat przyrody „Łaźnica”

POŁOŻENIE I PRZEBIEG GRANICY REZERWATU PRZYRODY „ŁAŹNICA”

Numer punktu załamania granicy	Współrzędne punktów załamania granicy (PL-1992) ¹⁾		Uwagi	Numer punktu załamania granicy	Współrzędne punktów załamania granicy (PL-1992) ¹⁾		Uwagi
	X	Y			X	Y	
1.	629335,98	621542,81	Granica pierwszej (centralnej) enklawy rezerwatu	38.	628926,18	622509,13	Granica pierwszej (centralnej) enklawy rezerwatu
2.	629298,74	621628,40		39.	628877,76	622535,06	
3.	629263,17	621662,19		40.	628855,80	622549,87	
4.	629235,23	621672,98		41.	628834,37	622572,63	
5.	629198,19	621670,66		42.	628809,77	622587,71	
6.	629168,13	621667,69		43.	628761,35	622616,81	
7.	629146,54	621662,61		44.	628739,39	622677,93	
8.	629123,05	621658,59		45.	628736,74	622705,19	
9.	629106,96	621663,67		46.	628738,59	622718,11	
10.	629087,49	621683,14		47.	628708,56	622713,38	
11.	629073,52	621708,54		48.	628670,29	622702,99	
12.	629074,15	621755,96		49.	628613,97	622644,60	
13.	629079,23	621790,67		50.	628583,28	622613,38	
14.	629107,38	621839,99		51.	628537,49	622592,81	
15.	629142,00	621903,83		52.	628500,94	622587,67	
16.	629146,75	621912,59		53.	628466,33	622602,66	
17.	629170,25	621964,03		54.	628396,75	622594,95	
18.	629176,62	621989,15		55.	628420,24	622713,55	
19.	629178,08	621994,93		56.	628484,29	622679,34	
20.	629160,51	622036,21		57.	628499,27	622701,53	
21.	629150,35	622071,34		58.	628566,32	622800,87	
22.	629143,54	622097,41		59.	628567,84	622816,21	
23.	629129,57	622129,32		60.	628570,11	622839,15	
24.	629095,95	622168,50		61.	628574,76	622885,95	
25.	629082,62	622200,46		62.	628593,94	622880,70	
26.	629074,91	622221,08		63.	628604,32	622921,53	
27.	629080,48	622229,12		64.	628631,80	622944,29	
28.	629067,21	622251,16		65.	628677,23	622944,77	
29.	629053,18	622287,67		66.	628717,76	622957,05	
30.	629047,89	622316,51		67.	628729,24	622985,85	
31.	629055,56	622346,15		68.	628721,46	623028,58	
32.	629055,56	622357,26		69.	628721,03	623066,93	
33.	629033,60	622377,63		70.	628712,39	623102,17	
34.	629009,79	622398,80		71.	628688,74	623119,40	
35.	629006,09	622415,73		72.	628674,34	623097,59	
36.	629006,81	622454,88		73.	628658,91	623092,01	
37.	628972,23	622485,62		74.	628634,83	623074,55	

¹⁾ Układ współrzędnych płaskich prostokątnych PL-1992 jest jednym z układów tworzących państwowy system odniesień przestrzennych, o którym mowa w przepisach wydanych na podstawie art. 3 ust. 5 ustawy z dnia 17 maja 1989 r. – Prawo geodezyjne i kartograficzne (Dz. U. z 2024 r. poz. 1151 i 1824 oraz z 2025 r. poz. 1019).

Numer punktu załamania granicy	Współrzędne punktów załamania granicy (PL-1992) ¹⁾		Uwagi
	X	Y	
75.	628615,94	623071,07	Granica pierwszej (centralnej) enklawy rezerwatu
76.	628608,37	623076,53	
77.	628601,36	623087,91	
78.	628600,17	623116,61	
79.	628612,34	623127,73	
80.	628622,66	623136,33	
81.	628639,33	623142,94	
82.	628660,49	623140,29	
83.	628691,98	623159,34	
84.	628681,10	623186,32	
85.	628665,16	623197,36	
86.	628614,70	623232,97	
87.	628611,30	623235,37	
88.	628601,72	623242,04	
89.	628588,61	623273,84	
90.	628590,04	623281,23	
91.	628625,76	623316,99	
92.	628619,79	623353,77	
93.	628592,98	623393,65	
94.	628580,16	623427,77	
95.	628561,90	623439,35	
96.	628557,34	623442,25	
97.	628538,47	623465,15	
98.	628513,80	623454,37	
99.	628505,00	623475,60	
100.	628466,30	623536,71	
101.	628425,18	623601,62	
102.	628442,83	623610,85	
103.	628407,27	623677,83	
104.	628403,29	623741,06	
105.	628402,09	623847,33	
106.	628402,08	623847,88	
107.	628407,10	623863,83	
108.	628476,59	623889,31	
109.	628487,14	623982,33	
110.	628498,08	623992,26	
111.	628491,45	624017,14	
112.	628491,39	624017,24	
113.	628472,14	624045,36	
114.	628450,64	624093,86	
115.	628447,51	624109,75	
116.	628446,05	624117,15	
117.	628442,41	624135,62	
118.	628439,06	624163,49	
119.	628443,12	624173,84	
120.	628448,36	624178,87	
121.	628447,71	624204,72	
122.	628446,89	624221,77	

Numer punktu załamania granicy	Współrzędne punktów załamania granicy (PL-1992) ¹⁾		Uwagi
	X	Y	
123.	628446,79	624223,89	Granica pierwszej (centralnej) enklawy rezerwatu
124.	628446,03	624239,63	
125.	628452,66	624254,97	
126.	628458,99	624263,07	
127.	628460,43	624264,91	
128.	628461,43	624267,09	
129.	628460,17	624267,97	
130.	628455,22	624271,44	
131.	628441,63	624280,97	
132.	628438,71	624283,01	
133.	628429,43	624286,47	
134.	628428,57	624279,35	
135.	628429,00	624275,26	
136.	628424,26	624270,94	
137.	628421,67	624265,12	
138.	628419,94	624258,22	
139.	628419,94	624251,32	
140.	628418,86	624244,20	
141.	628417,79	624235,79	
142.	628418,22	624229,97	
143.	628415,84	624219,18	
144.	628411,10	624207,97	
145.	628409,37	624196,11	
146.	628407,43	624183,60	
147.	628404,85	624173,89	
148.	628403,55	624165,70	
149.	628403,34	624157,94	
150.	628399,89	624151,68	
151.	628397,30	624133,57	
152.	628396,00	624123,65	
153.	628391,26	624116,31	
154.	628383,50	624114,80	
155.	628381,34	624113,51	
156.	628379,72	624108,33	
157.	628378,97	624103,59	
158.	628374,65	624101,97	
159.	628371,09	624097,55	
160.	628369,91	624094,53	
161.	628369,48	624086,98	
162.	628370,02	624081,16	
163.	628368,08	624072,10	
164.	628365,38	624064,77	
165.	628361,71	624055,60	
166.	628361,07	624051,29	
167.	628357,83	624048,92	
168.	628351,58	624046,55	
169.	628349,85	624043,53	
170.	628348,23	624036,30	

Numer punktu załamania granicy	Współrzędne punktów załamania granicy (PL-1992) ¹⁾		Uwagi
	X	Y	
171.	628349,64	624033,17	Granica pierwszej (centralnej) enklawy rezerwatu
172.	628351,58	624030,16	
173.	628348,67	624026,27	
174.	628343,71	624021,85	
175.	628333,46	624022,39	
176.	628329,04	624019,80	
177.	628323,76	624016,25	
178.	628318,04	624007,08	
179.	628314,81	623997,81	
180.	628312,22	623989,61	
181.	628311,36	623981,42	
182.	628312,27	623973,65	
183.	628310,92	623970,20	
184.	628309,68	623965,46	
185.	628305,80	623957,26	
186.	628297,18	623949,93	
187.	628289,84	623924,91	
188.	628288,55	623891,70	
189.	628304,08	623874,02	
190.	628310,60	623862,69	
191.	628314,05	623851,48	
192.	628317,93	623832,50	
193.	628325,27	623817,40	
194.	628322,68	623807,92	
195.	628316,64	623800,58	
196.	628322,68	623796,27	
197.	628328,29	623788,51	
198.	628334,32	623776,43	
199.	628336,91	623767,80	
200.	628336,48	623755,72	
201.	628341,66	623745,37	
202.	628347,26	623735,02	
203.	628349,42	623726,39	
204.	628350,28	623717,77	
205.	628352,01	623707,42	
206.	628353,52	623700,95	
207.	628356,11	623695,99	
208.	628358,26	623692,54	
209.	628358,69	623689,52	
210.	628359,13	623685,96	
211.	628360,42	623683,15	
212.	628361,71	623678,84	
213.	628362,14	623675,71	
214.	628362,58	623673,13	
215.	628363,98	623670,86	
216.	628366,46	623668,81	
217.	628368,72	623666,66	
218.	628369,37	623663,64	

Numer punktu załamania granicy	Współrzędne punktów załamania granicy (PL-1992) ¹⁾		Uwagi
	X	Y	
219.	628370,02	623660,83	Granica pierwszej (centralnej) enklawy rezerwatu
220.	628372,17	623658,46	
221.	628375,62	623654,69	
222.	628378,53	623651,78	
223.	628381,34	623648,97	
224.	628383,87	623644,17	
225.	628386,38	623637,91	
226.	628388,90	623631,88	
227.	628392,64	623623,25	
228.	628394,87	623618,72	
229.	628397,38	623615,05	
230.	628400,06	623613,09	
231.	628401,85	623608,99	
232.	628404,23	623604,46	
233.	628406,09	623601,88	
234.	628407,82	623599,58	
235.	628408,04	623597,56	
236.	628408,06	623596,33	
237.	628408,07	623595,29	
238.	628408,53	623594,60	
239.	628414,11	623597,17	
240.	628324,90	623556,00	
241.	628319,53	623553,47	
242.	628152,93	623479,42	
243.	628142,51	623480,69	
244.	628131,19	623485,11	
245.	628122,13	623492,99	
246.	628108,33	623505,60	
247.	628099,71	623507,44	
248.	628096,34	623510,86	
249.	628092,05	623517,65	
250.	628088,33	623524,22	
251.	628087,63	623528,25	
252.	628085,69	623531,48	
253.	628083,75	623532,99	
254.	628080,62	623534,39	
255.	628078,57	623535,79	
256.	628076,85	623535,58	
257.	628073,29	623536,23	
258.	628070,48	623537,30	
259.	628069,19	623539,25	
260.	628065,96	623539,57	
261.	628062,72	623539,03	
262.	628050,09	623545,10	
263.	628041,36	623551,13	
264.	628037,15	623556,74	
265.	628030,68	623559,33	
266.	628027,55	623563,53	

Numer punktu załamania granicy	Współrzędne punktów załamania granicy (PL-1992) ¹⁾		Uwagi
	X	Y	
267.	628025,72	623569,36	Granica pierwszej (centralnej) enklawy rezerwatu
268.	628022,27	623577,01	
269.	628015,37	623583,48	
270.	628008,04	623588,23	
271.	628000,60	623589,95	
272.	627996,82	623588,34	
273.	627991,22	623587,80	
274.	627986,79	623586,83	
275.	627979,68	623585,64	
276.	627974,07	623584,13	
277.	627969,97	623580,89	
278.	627966,41	623573,35	
279.	627964,58	623566,66	
280.	627961,56	623560,30	
281.	627956,93	623551,89	
282.	627952,29	623549,19	
283.	627946,25	623546,71	
284.	627940,86	623545,42	
285.	627937,19	623540,89	
286.	627934,71	623538,73	
287.	627921,45	623532,48	
288.	627912,82	623529,14	
289.	627903,66	623526,66	
290.	627893,63	623524,50	
291.	627890,39	623524,07	
292.	627888,13	623524,39	
293.	627885,87	623524,07	
294.	627883,28	623523,64	
295.	627876,81	623520,73	
296.	627869,15	623518,46	
297.	627859,88	623515,23	
298.	627849,53	623514,15	
299.	627840,68	623513,93	
300.	627833,78	623515,01	
301.	627824,73	623512,21	
302.	627815,88	623513,72	
303.	627803,81	623516,95	
304.	627792,16	623519,76	
305.	627782,67	623521,91	
306.	627769,52	623527,52	
307.	627757,66	623533,77	
308.	627747,09	623539,38	
309.	627740,19	623547,79	
310.	627735,23	623555,12	
311.	627730,70	623560,30	
312.	627722,72	623564,83	
313.	627717,97	623573,67	
314.	627710,21	623585,32	

Numer punktu załamania granicy	Współrzędne punktów załamania granicy (PL-1992) ¹⁾		Uwagi
	X	Y	
315.	627705,45	623591,10	Granica pierwszej (centralnej) enklawy rezerwatu
316.	627699,43	623596,10	
317.	627695,76	623603,86	
318.	627697,70	623610,33	
319.	627698,35	623615,29	
320.	627698,78	623629,74	
321.	627693,60	623642,90	
322.	627686,49	623653,03	
323.	627688,43	623660,37	
324.	627687,35	623664,89	
325.	627679,84	623677,12	
326.	627674,91	623662,72	
327.	627687,79	623586,93	
328.	627725,20	623520,12	
329.	627753,23	623442,27	
330.	627753,23	623442,27	
331.	627737,52	623373,04	
332.	627717,92	623297,72	
333.	627755,73	623162,66	
334.	627709,05	623160,05	
335.	627618,10	623158,72	
336.	627610,34	623157,26	
337.	627589,32	623153,29	
338.	627581,84	623141,12	
339.	627575,93	623104,59	
340.	627575,90	623104,39	
341.	627563,37	623069,57	
342.	627559,23	623046,70	
343.	627536,88	623020,38	
344.	627536,80	623020,34	
345.	627529,96	623016,78	
346.	627351,87	622924,23	
347.	627324,37	622865,06	
348.	627310,79	622825,85	
349.	627310,77	622825,79	
350.	627298,97	622791,71	
351.	627300,52	622744,07	
352.	627307,43	622739,25	
353.	627373,77	622731,89	
354.	627433,37	622711,14	
355.	627471,26	622664,54	
356.	627439,30	622646,46	
357.	627463,12	622629,69	
358.	627595,10	622536,77	
359.	627648,05	622499,49	
360.	627647,10	622402,67	
361.	627634,90	622345,75	
362.	627645,81	622327,23	

Numer punktu załamania granicy	Współrzędne punktów załamania granicy (PL-1992) ¹⁾		Uwagi
	X	Y	
363.	627669,62	622335,83	Granica pierwszej (centralnej) enklawy rezerwatu
364.	627708,96	622341,09	
365.	627760,58	622330,87	
366.	627803,20	622390,00	
367.	627816,23	622381,08	
368.	627829,20	622390,62	
369.	627846,11	622381,68	
370.	627885,47	622360,89	
371.	627887,23	622338,55	
372.	627894,02	622335,37	
373.	627920,96	622343,03	
374.	627933,89	622344,78	
375.	627954,52	622354,57	
376.	627977,08	622379,22	
377.	627983,02	622395,13	
378.	627989,84	622396,36	
379.	627998,70	622383,94	
380.	628003,59	622377,11	
381.	628014,31	622362,09	
382.	628056,94	622359,35	
383.	628073,05	622375,64	
384.	628085,29	622399,07	
385.	628087,74	622442,08	
386.	628079,00	622470,40	
387.	628055,16	622488,42	
388.	628121,68	622520,96	
389.	628204,83	622518,26	
390.	628248,03	622499,35	
391.	628255,13	622511,09	
392.	628263,69	622532,46	
393.	628276,34	622564,03	
394.	628295,29	622575,90	
395.	628311,23	622579,11	
396.	628374,02	622591,76	
397.	628390,06	622517,45	
398.	628381,49	622524,68	
399.	628360,17	622542,64	
400.	628316,89	622491,69	
401.	628297,18	622451,07	
402.	628317,50	622410,38	
403.	628339,93	622352,24	
404.	628342,88	622331,58	
405.	628365,31	622288,20	
406.	628368,64	622256,86	
407.	628379,77	622234,79	
408.	628382,46	622229,82	
409.	628387,31	622220,86	
410.	628390,29	622215,36	

Numer punktu załamania granicy	Współrzędne punktów załamania granicy (PL-1992) ¹⁾		Uwagi
	X	Y	
411.	628408,67	622181,39	Granica pierwszej (centralnej) enklawy rezerwatu
412.	628430,23	622161,90	
413.	628459,44	622142,71	
414.	628478,00	622118,47	
415.	628482,50	622112,59	
416.	628508,69	622078,37	
417.	628511,39	622074,85	
418.	628540,21	622061,94	
419.	628563,20	622055,77	
420.	628571,88	622055,15	
421.	628586,43	622054,11	
422.	628613,13	621999,28	
423.	628635,77	621952,77	
424.	628645,29	621956,16	
425.	628719,79	621787,09	
426.	628706,04	621758,65	
427.	628689,26	621770,92	
428.	628670,76	621727,19	
429.	628652,16	621703,00	
430.	628604,90	621662,09	
431.	628600,22	621621,16	
432.	628564,57	621565,94	
433.	628544,78	621524,36	
434.	628541,06	621502,61	
435.	628547,07	621481,21	
436.	628523,04	621449,05	
437.	628639,47	621367,65	
438.	628673,85	621283,07	
439.	628716,57	621247,95	
440.	628752,75	621224,05	
441.	628802,03	621201,91	
442.	628844,10	621206,41	
443.	628861,52	621212,40	
444.	628861,61	621212,43	
445.	628891,73	621231,28	
446.	628905,22	621262,77	
447.	628910,14	621279,22	
448.	628914,08	621292,41	
449.	628914,16	621292,66	
450.	628921,38	621318,18	
451.	628922,12	621320,80	
452.	628936,84	621378,79	
453.	628993,33	621397,97	
454.	629017,48	621402,18	
455.	629018,86	621402,41	
456.	629048,09	621407,39	
457.	629086,26	621481,59	
458.	629079,46	621486,54	

Numer punktu załamania granicy	Współrzędne punktów załamania granicy (PL-1992) ¹⁾		Uwagi
	X	Y	
459.	629086,29	621493,81	Granica pierwszej (centralnej) enklawy rezerwatu
460.	629104,07	621499,73	
461.	629132,22	621497,83	
462.	629253,10	621475,53	
463.	629304,82	621487,74	
464.	629324,41	621473,05	
465.	629324,21	621495,29	
466.	629325,24	621503,00	
467.	629335,98	621542,81	
1.	628666,89	623767,91	Granica drugiej (północnej) enklawy rezerwatu
2.	628639,42	623817,28	
3.	628654,78	623835,10	
4.	628649,08	623900,43	
5.	628653,85	623945,62	
6.	628654,60	623953,51	
7.	628610,20	623976,66	
8.	628603,98	623957,84	
9.	628609,34	623914,72	
10.	628568,71	623911,54	
11.	628540,62	623891,41	
12.	628551,50	623879,11	
13.	628568,88	623848,69	
14.	628578,07	623829,30	
15.	628571,72	623806,07	
16.	628553,83	623795,71	
17.	628542,90	623793,23	
18.	628535,40	623791,52	
19.	628508,87	623785,49	
20.	628508,33	623785,37	
21.	628504,37	623784,47	

Numer punktu załamania granicy	Współrzędne punktów załamania granicy (PL-1992) ¹⁾		Uwagi
	X	Y	
22.	628500,11	623783,50	Granica drugiej (północnej) enklawy rezerwatu
23.	628495,59	623782,47	
24.	628492,82	623781,84	
25.	628491,69	623780,19	
26.	628478,28	623760,55	
27.	628459,06	623752,48	
28.	628438,06	623745,48	
29.	628474,35	623691,87	
30.	628502,53	623627,08	
31.	628494,67	623615,50	
32.	628491,49	623610,83	
33.	628484,80	623600,98	
34.	628512,49	623568,40	
35.	628518,86	623565,71	
36.	628529,21	623561,33	
37.	628549,45	623552,76	
38.	628558,24	623567,71	
39.	628577,80	623600,96	
40.	628582,83	623603,59	
41.	628665,04	623646,56	
42.	628673,86	623651,18	
43.	628676,75	623655,77	
44.	628696,72	623682,47	
45.	628707,44	623698,17	
46.	628719,15	623720,57	
47.	628702,76	623755,00	
48.	628674,95	623764,78	
49.	628666,95	623767,80	
50.	628666,89	623767,91	

Załącznik nr 2
do zarządzenia Regionalnego Dyrektora
Ochrony Środowiska w Olsztynie z dnia
29 grudnia 2025 r. w sprawie uznania
za rezerwat przyrody „Łaźnica”

POŁOŻENIE I PRZEBIEG GRANICY OTULINY REZERWATU PRZYRODY „ŁAŹNICA”

Numer punktu załamania granicy	Współrzędne punktów załamania granicy (PL-1992)		Uwagi
	X	Y	
1.	629365,73	621533,05	Granica pierwszej enklawy otuliny
2.	629318,08	621782,78	
3.	629291,33	621920,95	
4.	629176,62	621989,15	
5.	629170,25	621964,03	
6.	629146,75	621912,59	
7.	629142,00	621903,83	
8.	629107,38	621839,99	
9.	629079,23	621790,67	
10.	629074,15	621755,96	
11.	629073,52	621708,54	
12.	629087,49	621683,14	
13.	629106,96	621663,67	
14.	629123,05	621658,59	
15.	629146,54	621662,61	
16.	629168,13	621667,69	
17.	629198,19	621670,66	
18.	629235,23	621672,98	
19.	629263,17	621662,19	
20.	629298,74	621628,40	
21.	629335,98	621542,81	
22.	629325,24	621503,00	
23.	629324,21	621495,29	
24.	629324,41	621473,05	
25.	629304,82	621487,74	
26.	629253,10	621475,53	
27.	629132,22	621497,83	
28.	629104,07	621499,73	
29.	629086,29	621493,81	
30.	629079,46	621486,54	
31.	629086,26	621481,59	
32.	629048,09	621407,39	
33.	629018,86	621402,41	
34.	629143,46	621312,83	
35.	629224,82	621251,98	
36.	629266,49	621225,21	
37.	629323,61	621308,68	
38.	629347,55	621343,67	
39.	629362,61	621500,48	
40.	629365,73	621533,05	

Numer punktu załamania granicy	Współrzędne punktów załamania granicy (PL-1992)		Uwagi
	X	Y	
1.	628698,40	624088,76	Granica drugiej enklawy otuliny
2.	628633,64	624097,40	
3.	628591,58	624064,34	
4.	628527,16	624023,85	
5.	628491,39	624017,24	
6.	628491,45	624017,14	
7.	628498,08	623992,26	
8.	628487,14	623982,33	
9.	628476,59	623889,31	
10.	628407,10	623863,83	
11.	628402,08	623847,88	
12.	628402,09	623847,33	
13.	628403,29	623741,06	
14.	628407,27	623677,83	
15.	628442,83	623610,85	
16.	628425,18	623601,62	
17.	628466,30	623536,71	
18.	628505,00	623475,60	
19.	628513,80	623454,37	
20.	628538,47	623465,15	
21.	628557,34	623442,25	
22.	628561,90	623439,35	
23.	628580,16	623427,77	
24.	628592,98	623393,65	
25.	628619,79	623353,77	
26.	628625,76	623316,99	
27.	628590,04	623281,23	
28.	628588,61	623273,84	
29.	628601,72	623242,04	
30.	628611,30	623235,37	
31.	628614,70	623232,97	
32.	628665,16	623197,36	
33.	628681,10	623186,32	
34.	628691,98	623159,34	
35.	628660,49	623140,29	
36.	628639,33	623142,94	
37.	628622,66	623136,33	
38.	628612,34	623127,73	
39.	628600,17	623116,61	
40.	628601,36	623087,91	
41.	628608,37	623076,53	

Numer punktu załamania granicy	Współrzędne punktów załamania granicy (PL-1992)		Uwagi
	X	Y	
42.	628615,94	623071,07	Granica drugiej enklawy otuliny
43.	628634,83	623074,55	
44.	628658,91	623092,01	
45.	628674,34	623097,59	
46.	628688,74	623119,40	
47.	628712,39	623102,17	
48.	628721,03	623066,93	
49.	628721,46	623028,58	
50.	628729,24	622985,85	
51.	628717,76	622957,05	
52.	628677,23	622944,77	
53.	628631,80	622944,29	
54.	628604,32	622921,53	
55.	628593,94	622880,70	
56.	628574,76	622885,95	
57.	628570,11	622839,15	
58.	628567,84	622816,21	
59.	628566,32	622800,87	
60.	628499,27	622701,53	
61.	628484,29	622679,34	
62.	628420,24	622713,55	
63.	628396,75	622594,95	
64.	628466,33	622602,66	
65.	628500,94	622587,67	
66.	628537,49	622592,81	
67.	628583,28	622613,38	
68.	628613,97	622644,60	
69.	628670,29	622702,99	
70.	628670,50	622703,05	
71.	628708,56	622713,38	
72.	628738,59	622718,11	
73.	628741,24	622736,67	
74.	628759,09	622778,23	
75.	628765,59	622812,00	
76.	628788,86	622846,98	
77.	628797,33	622859,70	
78.	628795,88	622880,89	
79.	628765,78	622936,11	
80.	628756,46	622980,36	
81.	628752,39	623049,63	
82.	628725,99	623159,47	
83.	628718,70	623164,74	
84.	628750,14	623210,53	
85.	628748,78	623214,89	
86.	628745,13	623226,52	
87.	628738,82	623242,13	
88.	628730,54	623261,67	
89.	628720,63	623283,79	
90.	628714,56	623301,01	
91.	628708,72	623317,53	

Numer punktu załamania granicy	Współrzędne punktów załamania granicy (PL-1992)		Uwagi
	X	Y	
92.	628702,44	623331,10	Granica drugiej enklawy otuliny
93.	628694,87	623351,84	
94.	628691,84	623361,71	
95.	628690,56	623365,86	
96.	628685,97	623380,83	
97.	628683,48	623393,52	
98.	628683,17	623395,11	
99.	628682,91	623396,40	
100.	628682,31	623399,44	
101.	628675,54	623414,69	
102.	628664,13	623427,77	
103.	628651,98	623440,91	
104.	628631,23	623475,17	
105.	628631,15	623475,27	
106.	628619,89	623489,40	
107.	628600,18	623502,03	
108.	628588,66	623519,18	
109.	628585,56	623523,80	
110.	628581,63	623529,65	
111.	628578,44	623534,39	
112.	628573,53	623544,38	
113.	628565,53	623560,65	
114.	628558,24	623567,71	
115.	628549,45	623552,76	
116.	628529,21	623561,33	
117.	628518,86	623565,71	
118.	628512,49	623568,40	
119.	628484,80	623600,98	
120.	628491,49	623610,83	
121.	628494,67	623615,50	
122.	628502,53	623627,08	
123.	628474,35	623691,87	
124.	628438,06	623745,48	
125.	628459,06	623752,48	
126.	628478,28	623760,55	
127.	628491,69	623780,19	
128.	628492,82	623781,84	
129.	628495,59	623782,47	
130.	628500,11	623783,50	
131.	628504,37	623784,47	
132.	628508,33	623785,37	
133.	628508,87	623785,49	
134.	628535,40	623791,52	
135.	628542,90	623793,23	
136.	628553,83	623795,71	
137.	628571,72	623806,07	
138.	628578,07	623829,30	
139.	628568,88	623848,69	
140.	628551,50	623879,11	
141.	628540,62	623891,41	

Numer punktu załamania granicy	Współrzędne punktów załamania granicy (PL-1992)		Uwagi
	X	Y	
142.	628568,71	623911,54	Granica drugiej enklawy otuliny
143.	628609,34	623914,72	
144.	628603,98	623957,84	
145.	628610,20	623976,66	
146.	628654,60	623953,51	
147.	628653,85	623945,62	
148.	628649,08	623900,43	
149.	628654,78	623835,10	
150.	628639,42	623817,28	
151.	628666,89	623767,91	
152.	628666,95	623767,80	
153.	628674,95	623764,78	
154.	628661,73	623814,36	
155.	628699,58	623838,90	
156.	628729,52	623830,02	
157.	628811,43	623827,32	
158.	628837,52	623833,33	
159.	628873,00	623852,68	
160.	628909,73	623940,46	
161.	628910,96	623943,41	
162.	628899,25	623952,71	
163.	628898,90	623952,96	
164.	628850,84	623986,85	
165.	628818,89	624010,19	
166.	628813,44	624014,17	
167.	628790,29	624031,08	
168.	628768,90	624046,84	
169.	628761,42	624052,35	
170.	628723,84	624078,50	
171.	628719,43	624081,57	
172.	628715,84	624084,07	
173.	628712,05	624086,94	
174.	628698,40	624088,76	
1.	628311,23	622579,11	Granica trzeciej enklawy otuliny
2.	628295,29	622575,90	
3.	628276,34	622564,03	
4.	628263,69	622532,46	
5.	628255,13	622511,09	
6.	628248,03	622499,35	
7.	628204,83	622518,26	
8.	628121,68	622520,96	
9.	628055,16	622488,42	
10.	628079,00	622470,40	
11.	628087,74	622442,08	
12.	628085,29	622399,07	
13.	628073,05	622375,64	
14.	628056,94	622359,35	
15.	628014,31	622362,09	
16.	628003,59	622377,11	
17.	627998,70	622383,94	

Numer punktu załamania granicy	Współrzędne punktów załamania granicy (PL-1992)		Uwagi
	X	Y	
18.	627989,84	622396,36	Granica trzeciej enklawy otuliny
19.	627983,02	622395,13	
20.	627977,08	622379,22	
21.	627954,52	622354,57	
22.	627933,89	622344,78	
23.	627920,96	622343,03	
24.	627894,02	622335,37	
25.	627887,23	622338,55	
26.	627885,47	622360,89	
27.	627846,11	622381,68	
28.	627829,20	622390,62	
29.	627816,23	622381,08	
30.	627875,04	622340,78	
31.	627989,07	622261,85	
32.	627998,74	622254,49	
33.	628045,42	622223,00	
34.	628043,54	622219,22	
35.	628015,02	622161,29	
36.	628022,83	622140,36	
37.	628024,15	622136,82	
38.	628032,04	622115,71	
39.	628026,13	622072,61	
40.	628040,70	622047,81	
41.	628074,63	622035,58	
42.	628106,48	622053,54	
43.	628122,82	622090,02	
44.	628091,72	622126,20	
45.	628119,13	622170,87	
46.	628120,18	622172,57	
47.	628137,10	622173,50	
48.	628142,18	622174,87	
49.	628156,50	622183,51	
50.	628147,96	622200,73	
51.	628149,92	622221,86	
52.	628160,14	622226,36	
53.	628164,73	622228,38	
54.	628182,29	622236,12	
55.	628207,30	622204,16	
56.	628236,64	622209,71	
57.	628265,86	622208,53	
58.	628311,55	622198,18	
59.	628334,59	622228,40	
60.	628338,56	622233,61	
61.	628351,56	622232,77	
62.	628355,35	622219,22	
63.	628387,31	622220,86	
64.	628382,46	622229,82	
65.	628379,77	622234,79	
66.	628368,64	622256,86	
67.	628365,31	622288,20	

Numer punktu załamania granicy	Współrzędne punktów załamania granicy (PL-1992)		Uwagi
	X	Y	
68.	628342,88	622331,58	Granica trzeciej enklawy otuliny
69.	628339,93	622352,24	
70.	628317,50	622410,38	
71.	628297,18	622451,07	
72.	628316,89	622491,69	
73.	628360,17	622542,64	
74.	628381,49	622524,68	
75.	628390,06	622517,45	
76.	628374,02	622591,76	
77.	628311,23	622579,11	

Załącznik nr 3
do zarządzenia Regionalnego Dyrektora
Ochrony Środowiska w Olsztynie z dnia
29 grudnia 2025 r. w sprawie uznania
za rezerwat przyrody „Łaźnica”

POŁOŻENIE I PRZEBIEG GRANICY REZERWATU PRZYRODY „ŁAŹNICA” ORAZ JEGO OTULINY W POSTACI MAPY

Mapa ogólna

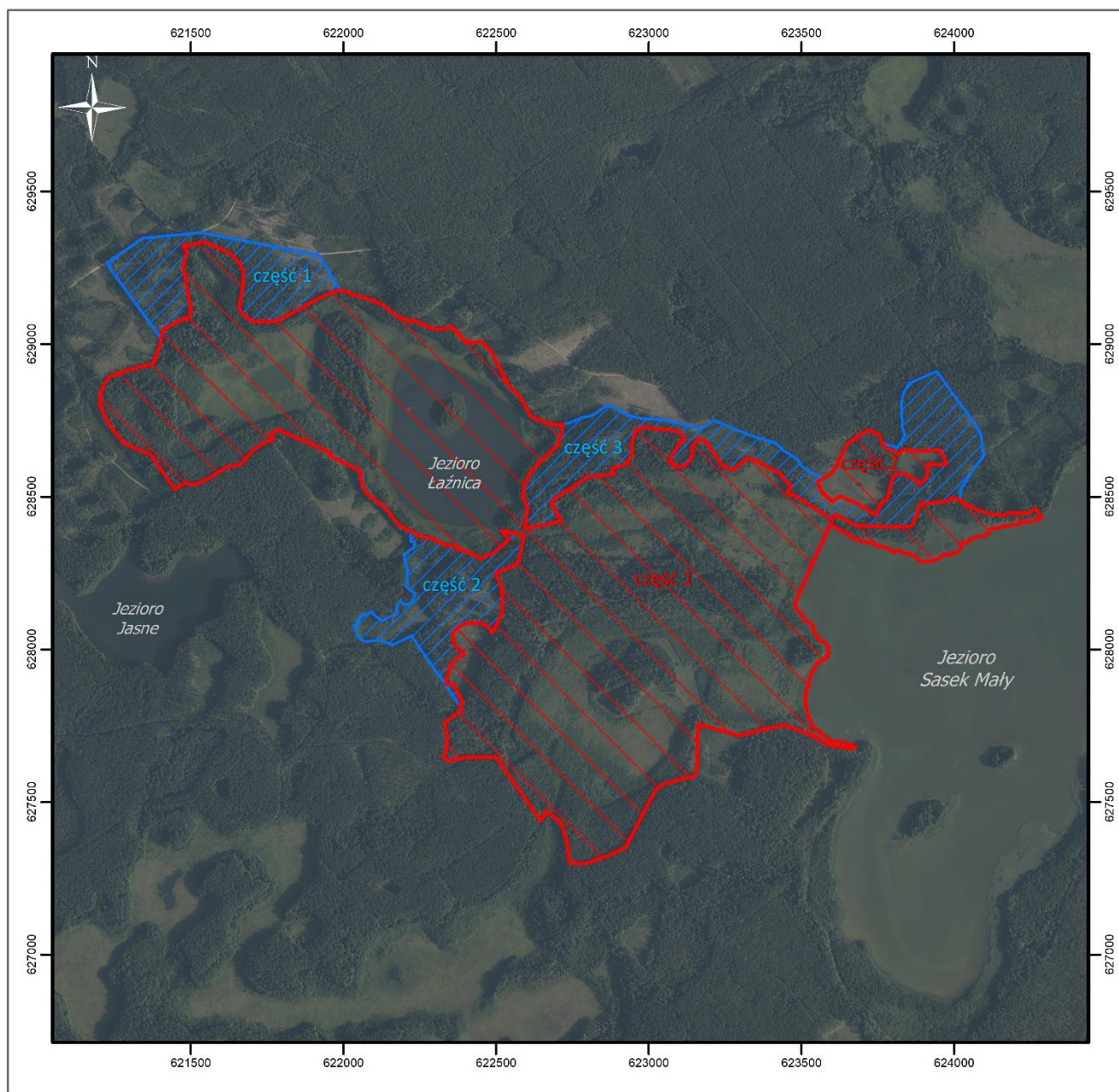

Mapy szczegółowe

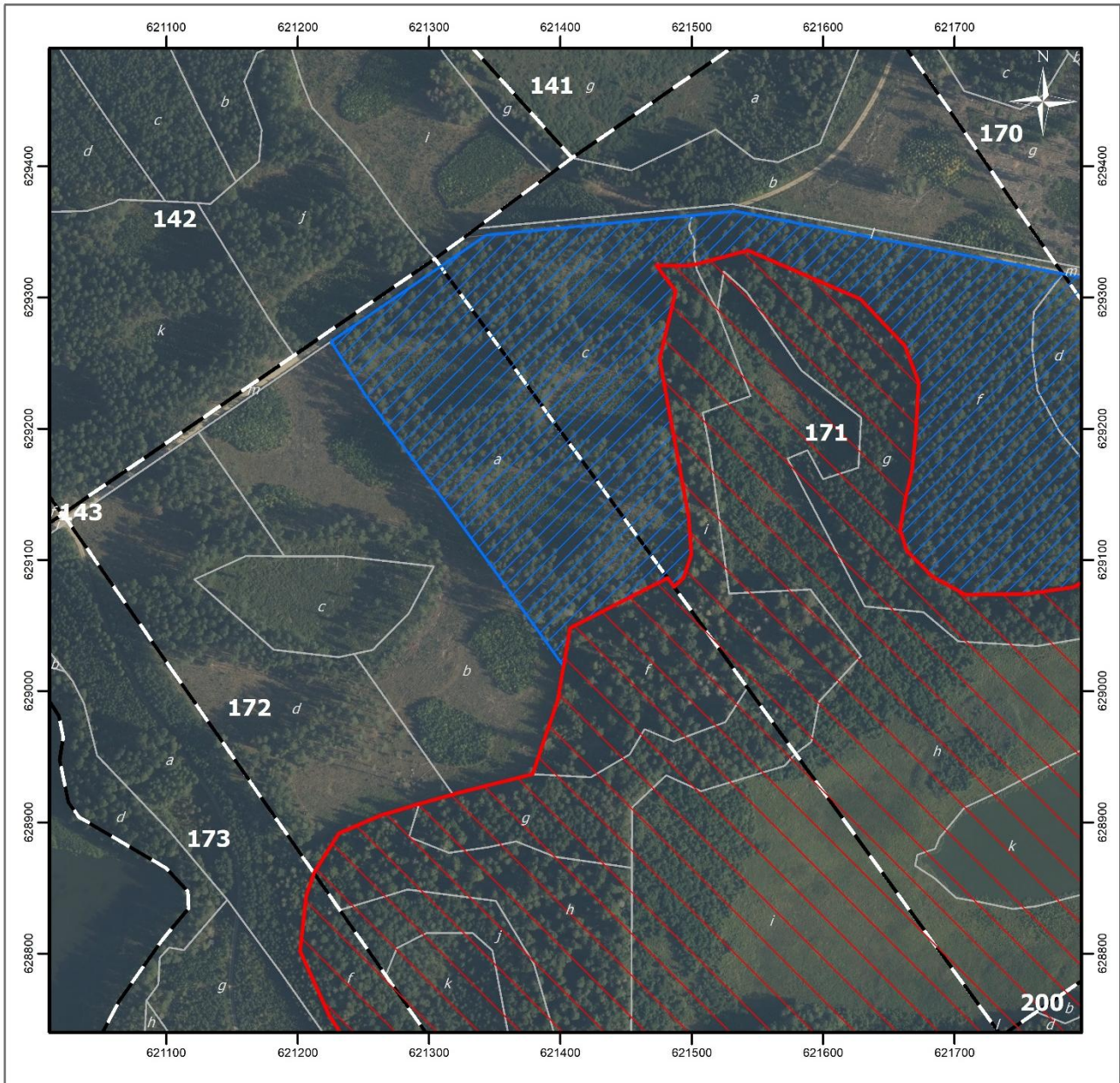

Strona 1 z 9

Objaśnienia

- obszar rezerwatu przyrody
- obszar otuliny rezerwatu przyrody
- granice oddziałów leśnych
- granice wydziałów leśnych
- granice działek ewidencyjnych

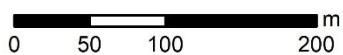

Układ współrzędnych: PL-1992
 Działki ewidencyjne: Główny Urząd Geodezji i Kartografii (usługa przeglądania, dostęp: 30.09.2025)
 Wydziałenia leśne: Bank Danych o Lasach (usługa pobierania, dostęp: 30.09.2025)
 Dane topograficzne: © autorzy OpenStreetMap (usługa przeglądania, dostęp: 30.09.2025)
 Ortofotomapa: Główny Urząd Geodezji i Kartografii (usługa przeglądania, dostęp: 30.09.2025)
 Przygotowanie mapy: Regionalna Dyrekcja Ochrony Środowiska w Olsztynie

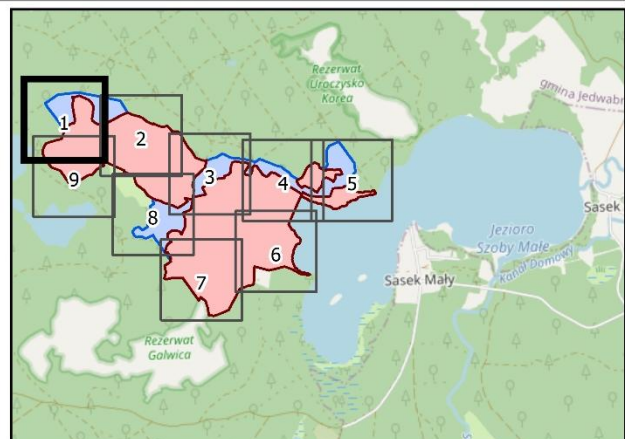

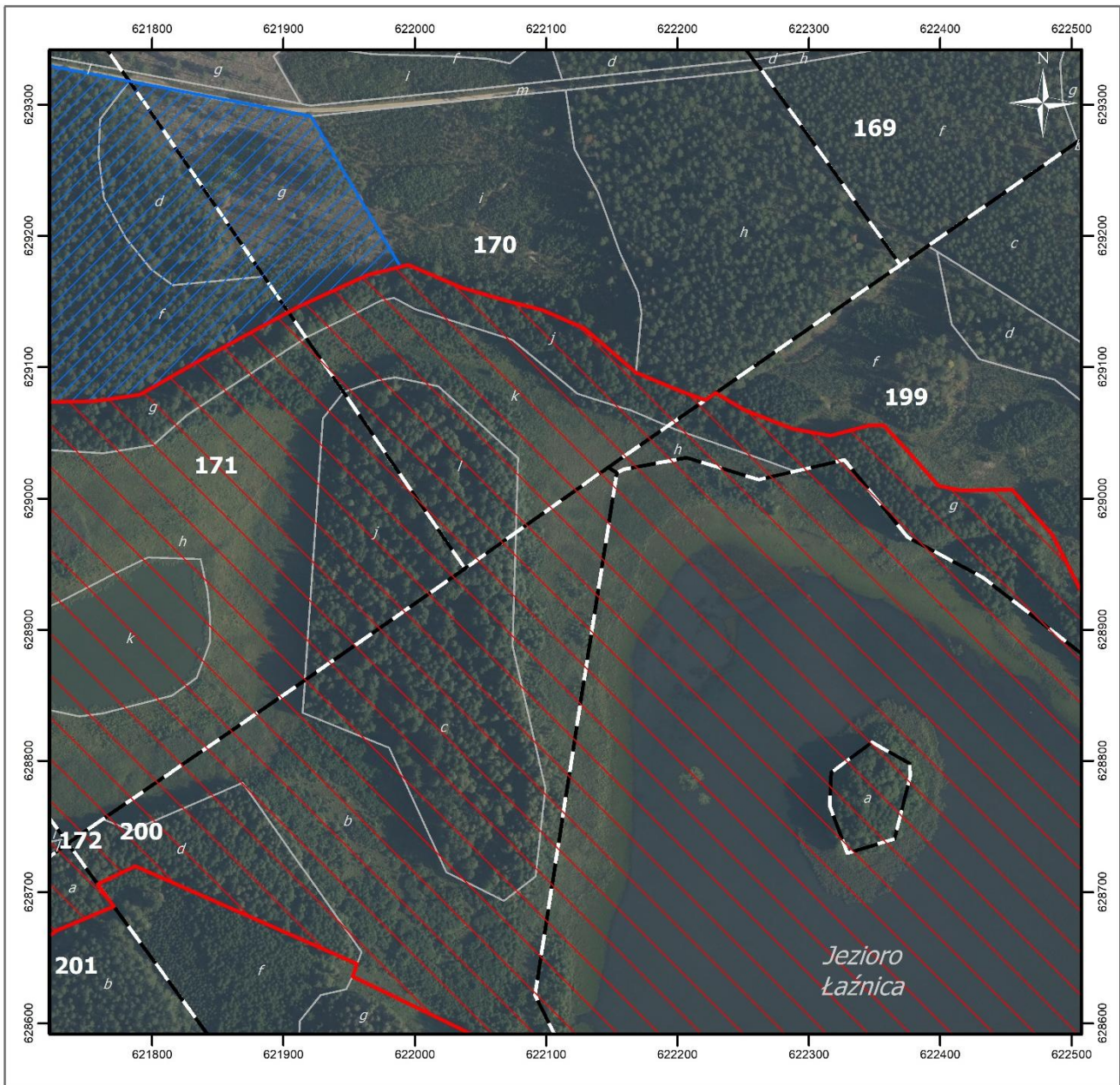

Strona 2 z 9

Objaśnienia

- obszar rezerwatu przyrody
- obszar otuliny rezerwatu przyrody
- granice oddziałów leśnych
- granice wydziałów leśnych
- granice działek ewidencyjnych

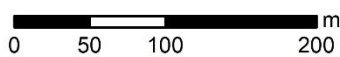



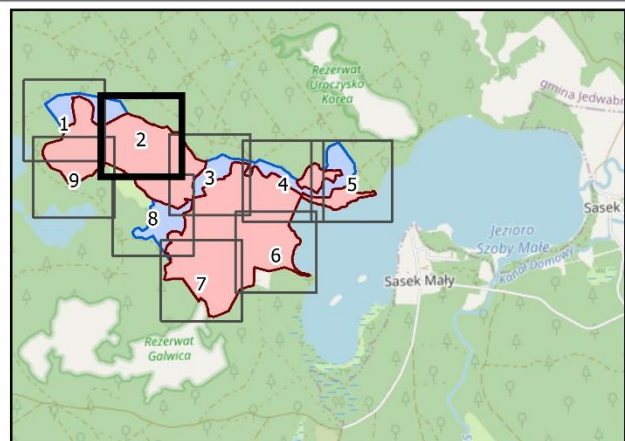

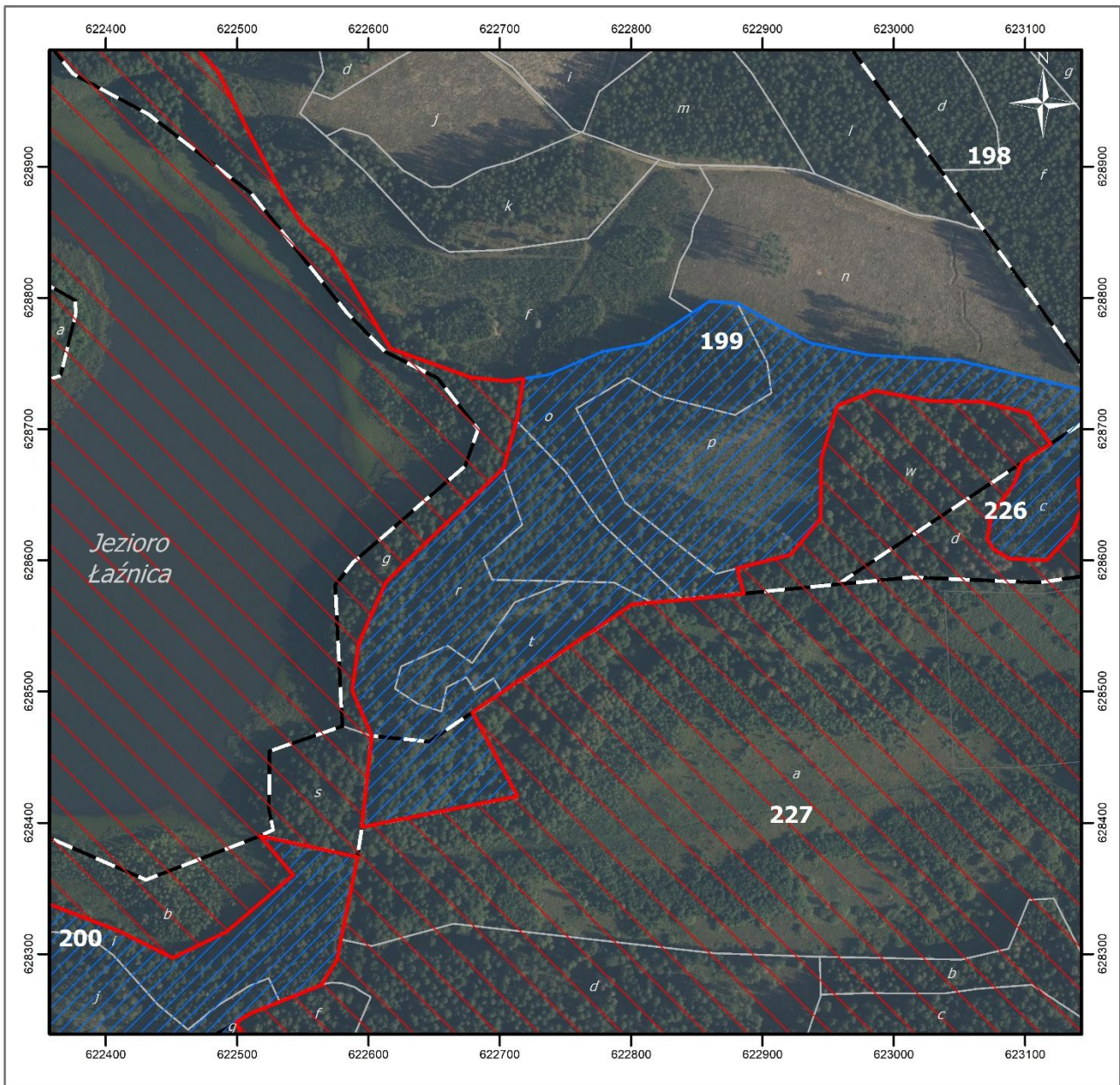
Układ współrzędnych: PL-1992
 Działki ewidencyjne: Główny Urząd Geodezji i Kartografii (usługa przeglądania, dostęp: 30.09.2025)
 Wydziałenia leśne: Bank Danych o Lasach (usługa pobierania, dostęp: 30.09.2025)
 Dane topograficzne: © autorzy OpenStreetMap (usługa przeglądania, dostęp: 30.09.2025)
 Ortofotomapa: Główny Urząd Geodezji i Kartografii (usługa przeglądania, dostęp: 30.09.2025)
 Przygotowanie mapy: Regionalna Dyrekcja Ochrony Środowiska w Olsztynie





Strona 3 z 9

Objaśnienia

-  obszar rezerwatu przyrody
-  obszar otuliny rezerwatu przyrody
-  granice oddziałów leśnych
-  granice wydziałów leśnych
-  granice działek ewidencyjnych

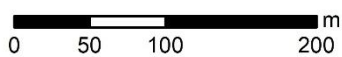

Układ współrzędnych: PL-1992
 Działki ewidencyjne: Główny Urząd Geodezji i Kartografii (usługa przeglądania, dostęp: 30.09.2025)
 Wydziałenia leśne: Bank Danych o Lasach (usługa pobierania, dostęp: 30.09.2025)
 Dane topograficzne: © autorzy OpenStreetMap (usługa przeglądania, dostęp: 30.09.2025)
 Ortofotomapa: Główny Urząd Geodezji i Kartografii (usługa przeglądania, dostęp: 30.09.2025)
 Przygotowanie mapy: Regionalna Dyrekcja Ochrony Środowiska w Olsztynie

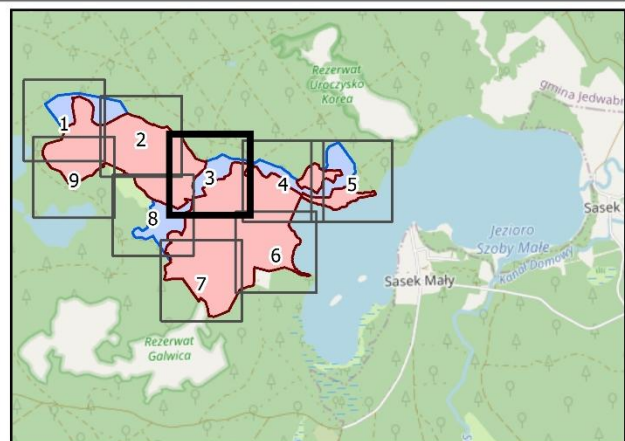

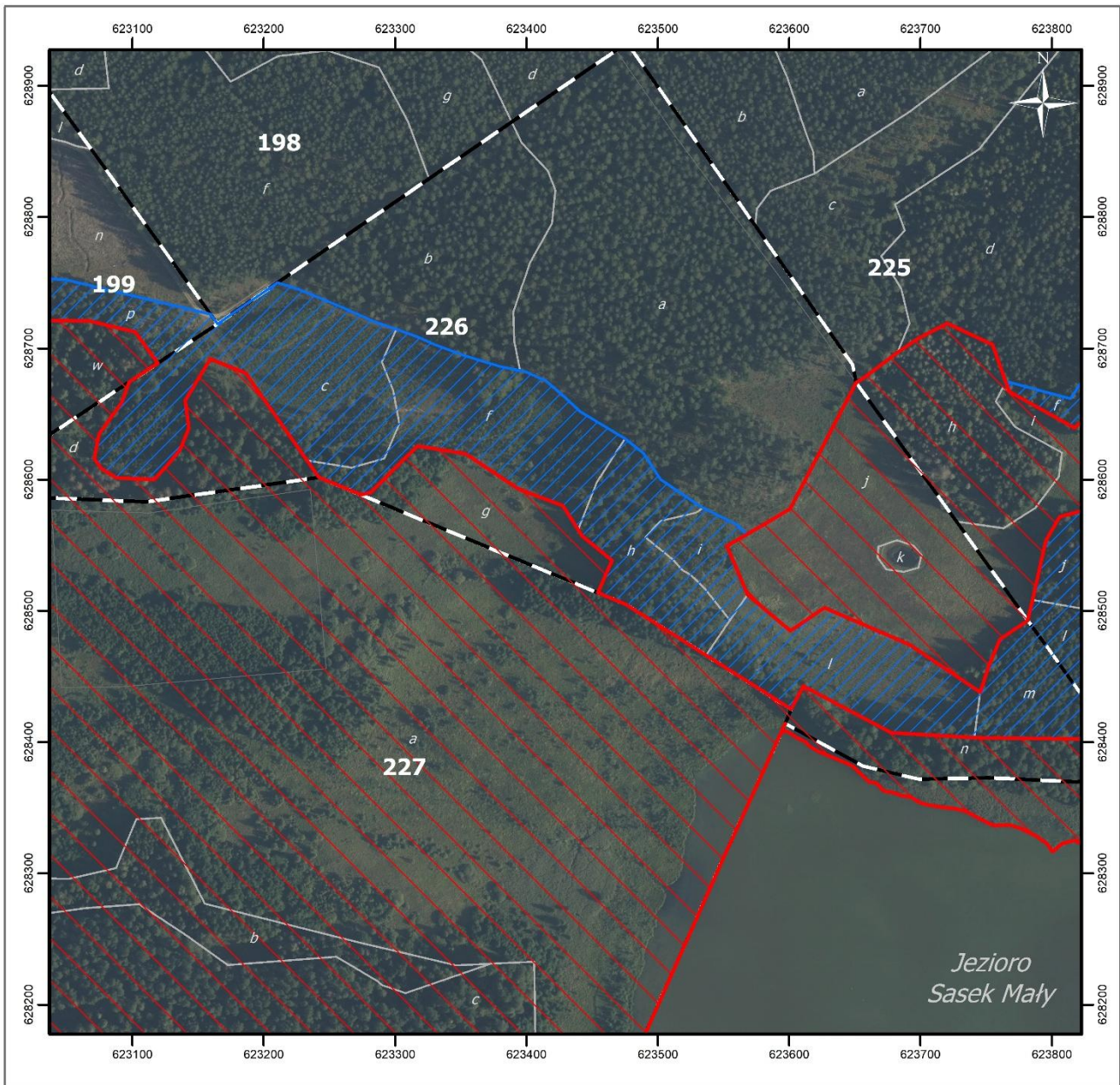

Strona 4 z 9

Objaśnienia

- obszar rezerwatu przyrody
- obszar otuliny rezerwatu przyrody
- granice oddziałów leśnych
- granice wydziałów leśnych
- granice działek ewidencyjnych

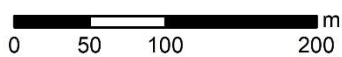

Układ współrzędnych: PL-1992
 Działki ewidencyjne: Główny Urząd Geodezji i Kartografii (usługa przeglądania, dostęp: 30.09.2025)
 Wydziałenia leśne: Bank Danych o Lasach (usługa pobierania, dostęp: 30.09.2025)
 Dane topograficzne: © autorzy OpenStreetMap (usługa przeglądania, dostęp: 30.09.2025)
 Ortofotomapa: Główny Urząd Geodezji i Kartografii (usługa przeglądania, dostęp: 30.09.2025)
 Przygotowanie mapy: Regionalna Dyrekcja Ochrony Środowiska w Olsztynie

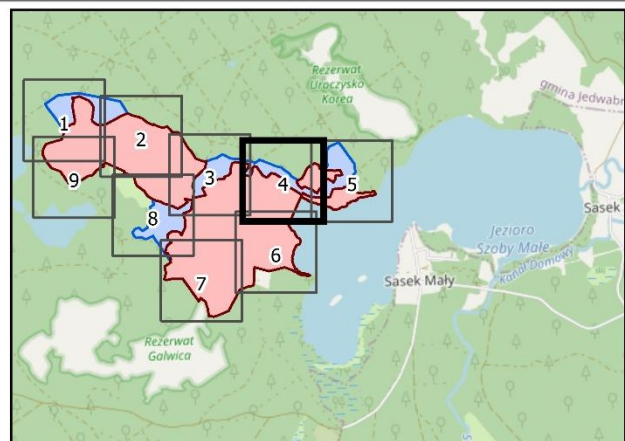

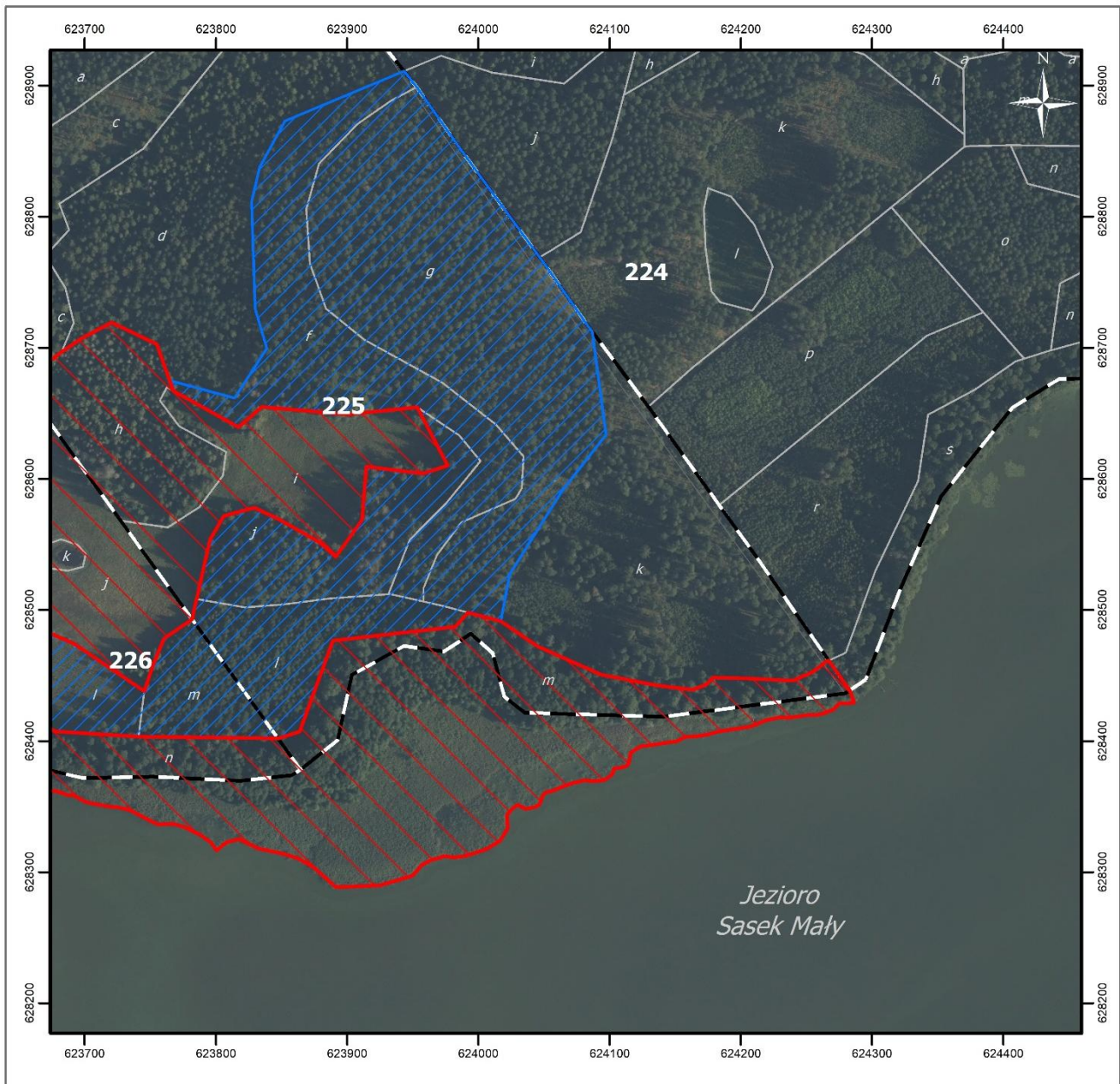

Strona 5 z 9

Objaśnienia

- obszar rezerwatu przyrody
- obszar otuliny rezerwatu przyrody
- granice oddziałów leśnych
- granice wydziałów leśnych
- granice działek ewidencyjnych





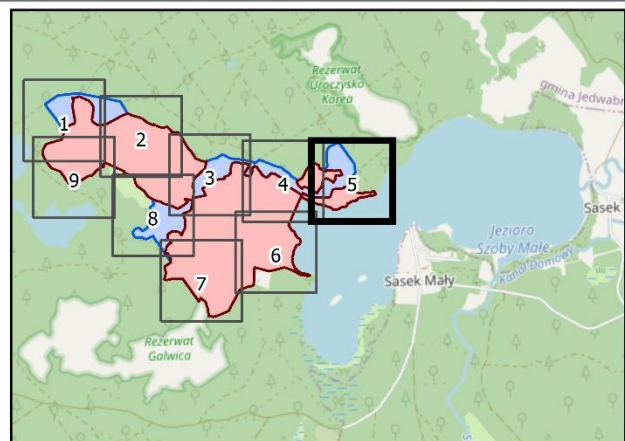

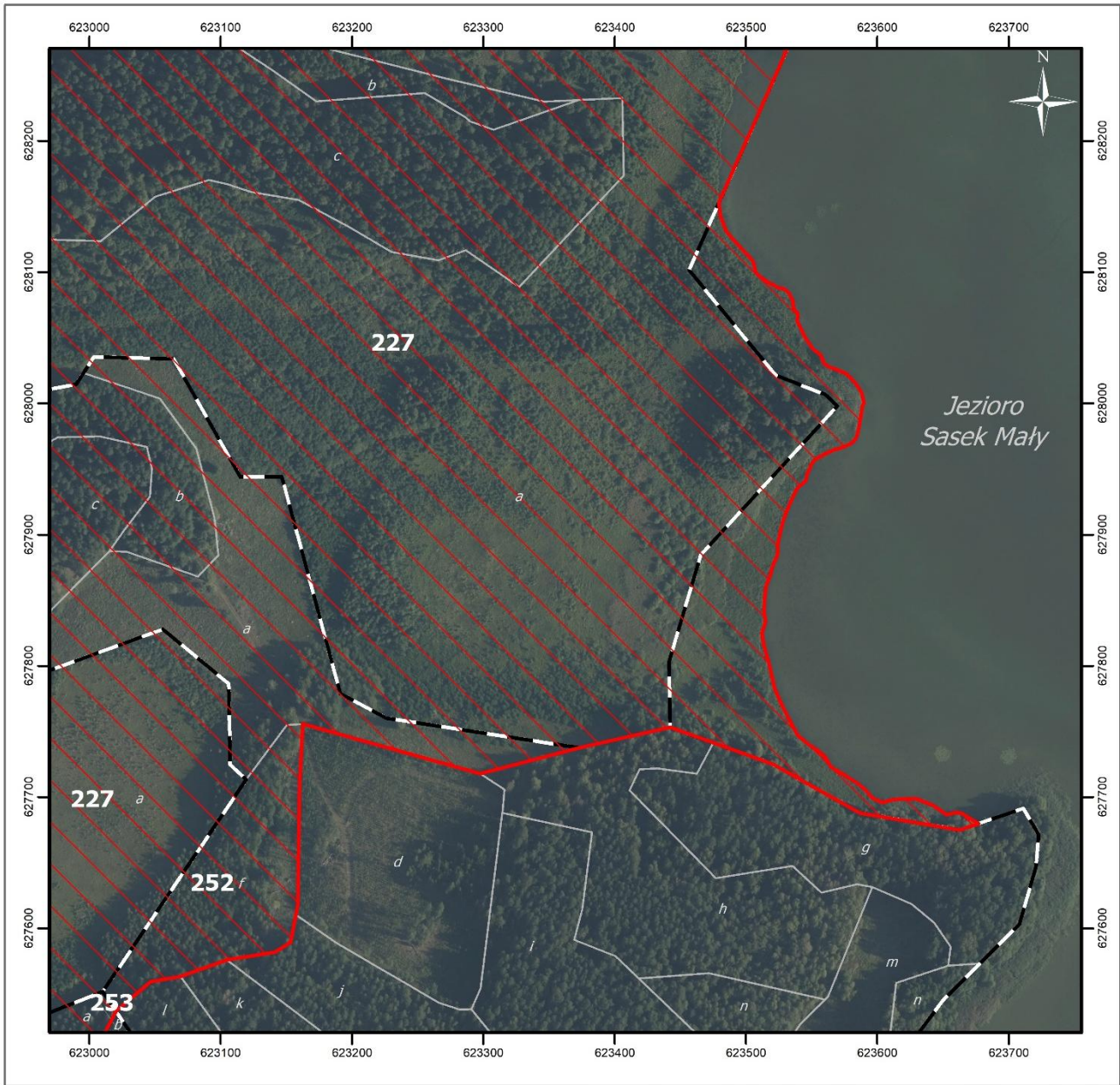
Układ współrzędnych: PL-1992
 Działki ewidencyjne: Główny Urząd Geodezji i Kartografii (usługa przeglądania, dostęp: 30.09.2025)
 Wydziały leśne: Bank Danych o Lasach (usługa pobierania, dostęp: 30.09.2025)
 Dane topograficzne: © autorzy OpenStreetMap (usługa przeglądania, dostęp: 30.09.2025)
 Ortofotomapa: Główny Urząd Geodezji i Kartografii (usługa przeglądania, dostęp: 30.09.2025)
 Przygotowanie mapy: Regionalna Dyrekcja Ochrony Środowiska w Olsztynie





Strona 6 z 9

Objaśnienia

-  obszar rezerwatu przyrody
-  obszar otuliny rezerwatu przyrody
-  granice oddziałów leśnych
-  granice wydziałów leśnych
-  granice działek ewidencyjnych





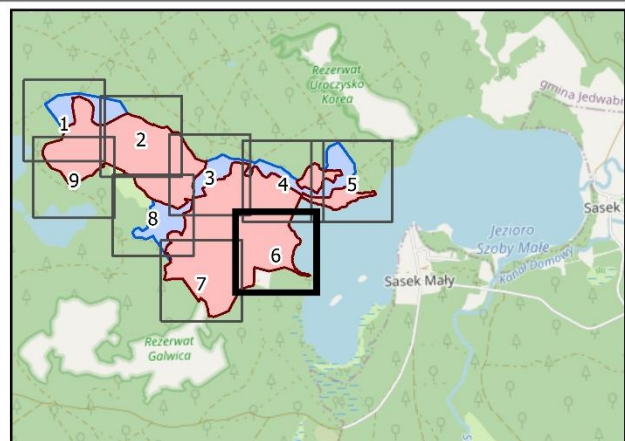

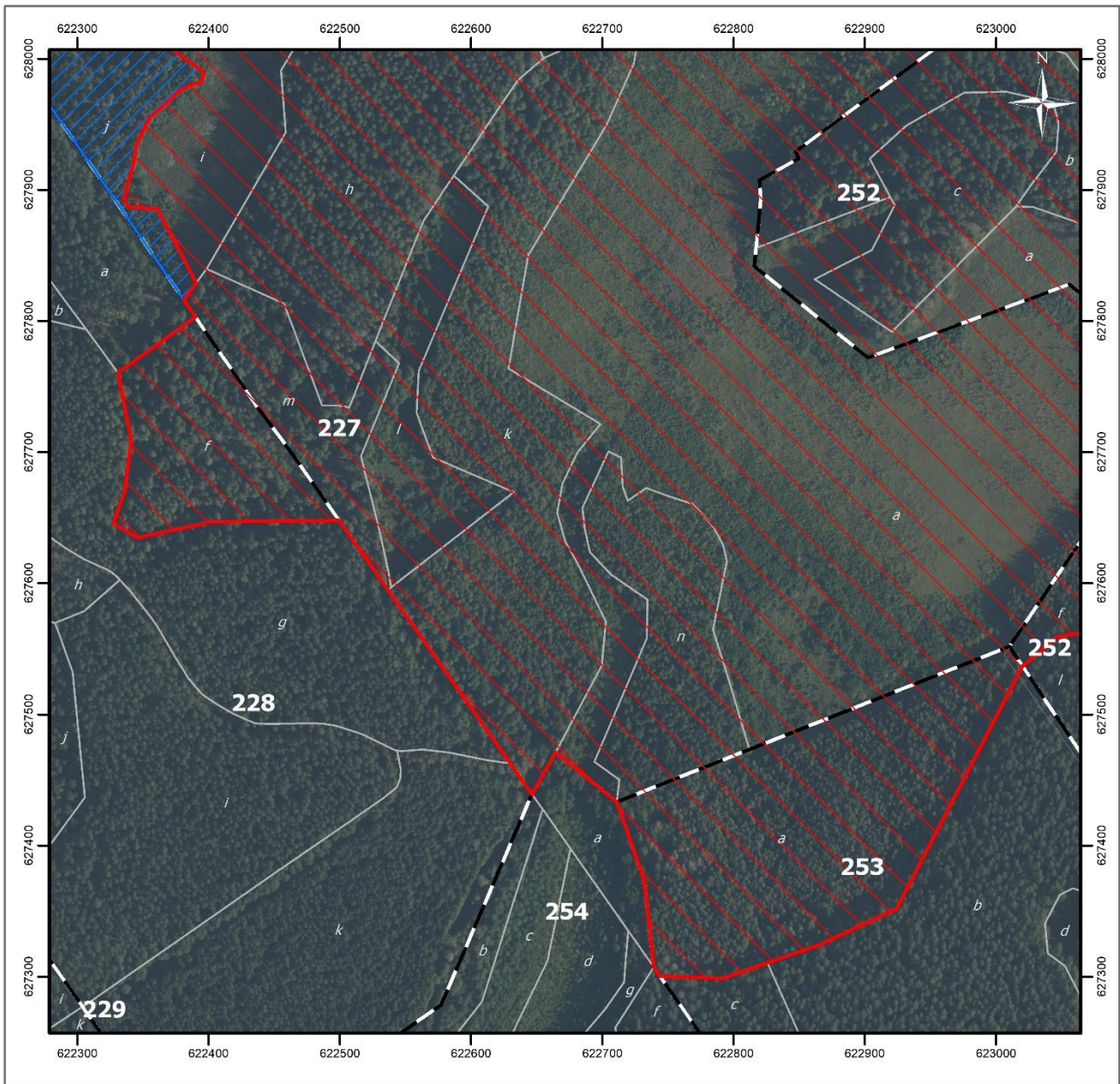
Układ współrzędnych: PL-1992
 Działy ewidencyjne: Główny Urząd Geodezji i Kartografii (usługa przeglądania, dostęp: 30.09.2025)
 Wydziałenia leśne: Bank Danych o Lasach (usługa pobierania, dostęp: 30.09.2025)
 Dane topograficzne: © autorzy OpenStreetMap (usługa przeglądania, dostęp: 30.09.2025)
 Ortofotomapa: Główny Urząd Geodezji i Kartografii (usługa przeglądania, dostęp: 30.09.2025)
 Przygotowanie mapy: Regionalna Dyrekcja Ochrony Środowiska w Olsztynie





Strona 7 z 9

Objaśnienia

-  obszar rezerwatu przyrody
-  obszar otuliny rezerwatu przyrody
-  granice oddziałów leśnych
-  granice wydziałów leśnych
-  granice działek ewidencyjnych



Układ współrzędnych: PL-1992
 Działki ewidencyjne: Główny Urząd Geodezji i Kartografii (usługa przeglądania, dostęp: 30.09.2025)
 Wydziałenia leśne: Bank Danych o Lasach (usługa pobierania, dostęp: 30.09.2025)
 Dane topograficzne: © autorzy OpenStreetMap (usługa przeglądania, dostęp: 30.09.2025)
 Ortofotomapa: Główny Urząd Geodezji i Kartografii (usługa przeglądania, dostęp: 30.09.2025)
 Przygotowanie mapy: Regionalna Dyrekcja Ochrony Środowiska w Olsztynie

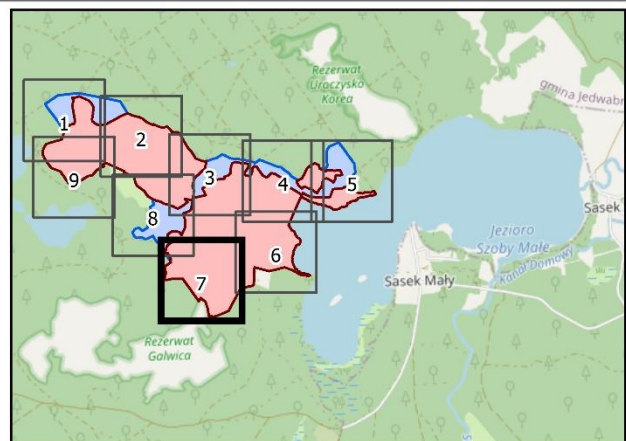

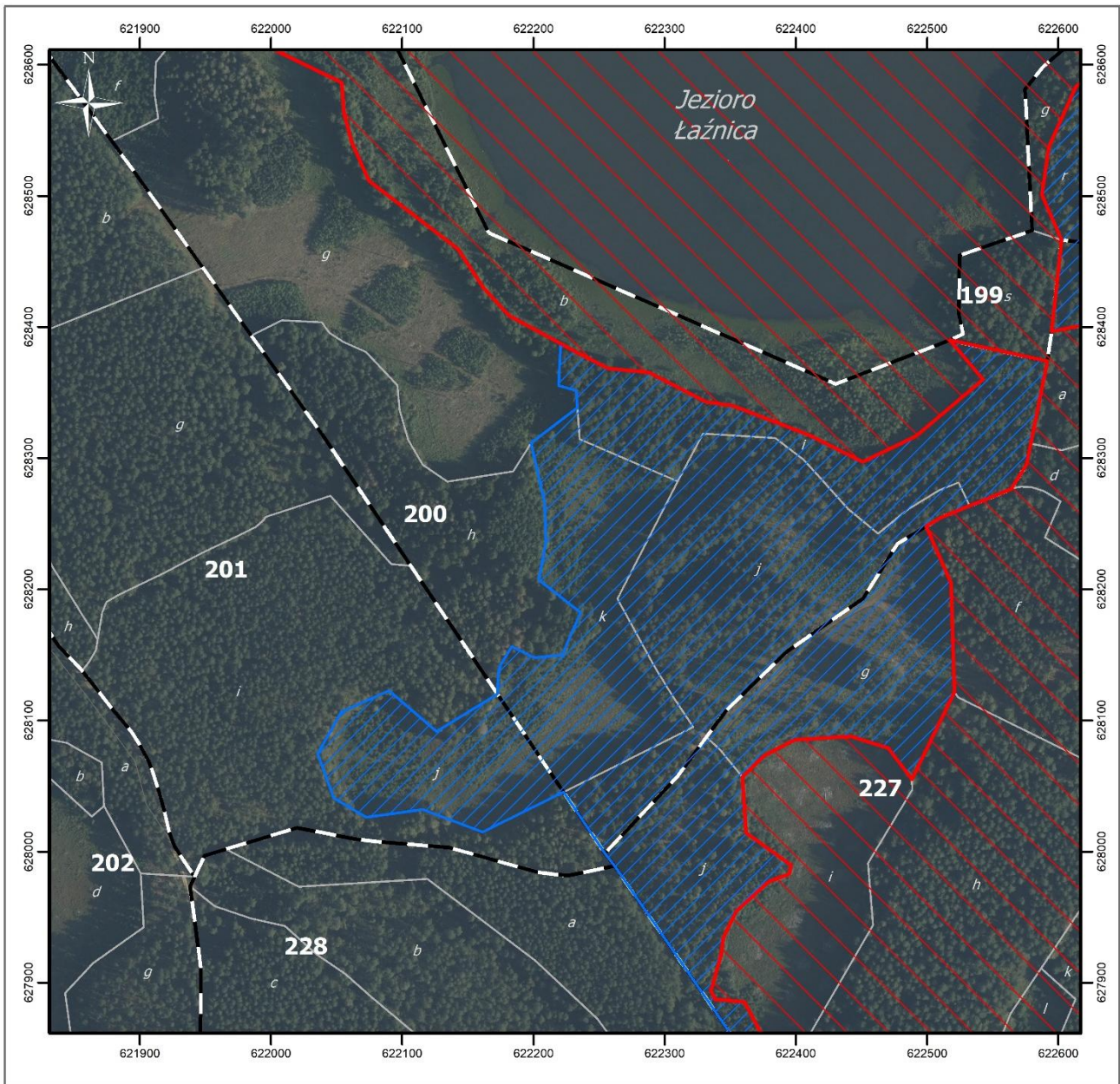

Strona 8 z 9

Objaśnienia

- obszar rezerwatu przyrody
- obszar otuliny rezerwatu przyrody
- granice oddziałów leśnych
- granice wydzieleń leśnych
- granice działek ewidencyjnych

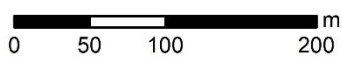

Układ współrzędnych: PL-1992
 Działki ewidencyjne: Główny Urząd Geodezji i Kartografii (usługa przeglądania, dostęp: 30.09.2025)
 Wydzienienia leśne: Bank Danych o Lasach (usługa pobierania, dostęp: 30.09.2025)
 Dane topograficzne: © autorzy OpenStreetMap (usługa przeglądania, dostęp: 30.09.2025)
 Ortofotomapa: Główny Urząd Geodezji i Kartografii (usługa przeglądania, dostęp: 30.09.2025)
 Przygotowanie mapy: Regionalna Dyrekcja Ochrony Środowiska w Olsztynie

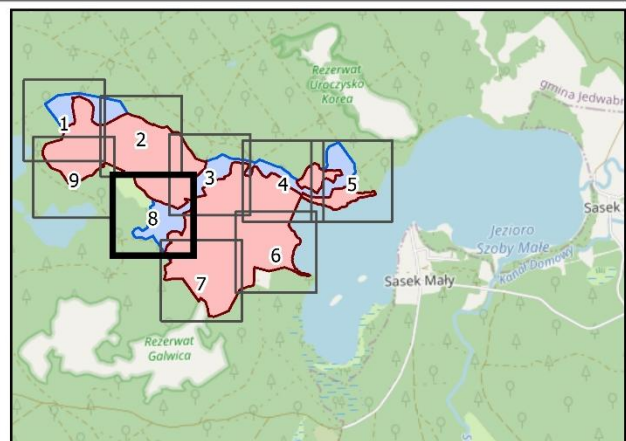

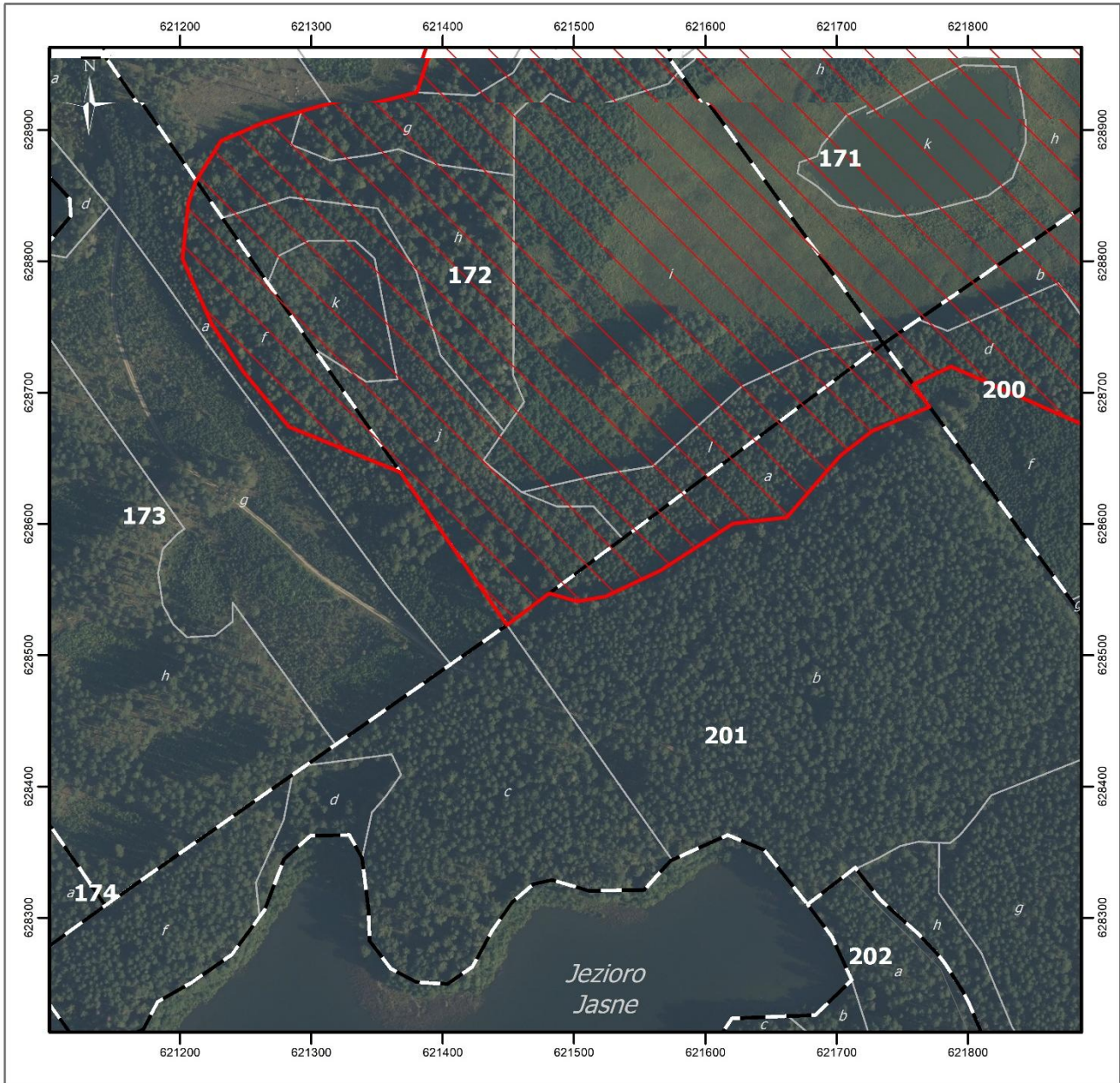

Strona 9 z 9

Objaśnienia

- obszar rezerwatu przyrody
- obszar otuliny rezerwatu przyrody
- granice oddziałów leśnych
- granice wydzieleń leśnych
- granice działek ewidencyjnych

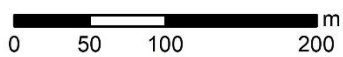

Układ współrzędnych: PL-1992
 Działki ewidencyjne: Główny Urząd Geodezji i Kartografii (usługa przeglądania, dostęp: 30.09.2025)
 Wydzienia leśne: Bank Danych o Lasach (usługa pobierania, dostęp: 30.09.2025)
 Dane topograficzne: © autorzy OpenStreetMap (usługa przeglądania, dostęp: 30.09.2025)
 Ortofotomapa: Główny Urząd Geodezji i Kartografii (usługa przeglądania, dostęp: 30.09.2025)
 Przygotowanie mapy: Regionalna Dyrekcja Ochrony Środowiska w Olsztynie

