



DZIENNIK URZĘDOWY

WOJEWÓDZTWA WARMIŃSKO-MAZURSKIEGO

Olsztyn, dnia piątek, 21 lutego 2025 r.

Poz. 836

ZARZĄDZENIE NR 3 DYREKTORA URZĘDU MORSKIEGO W GDYNI

z dnia 20 lutego 2025 r.

w sprawie określenia granic pasa technicznego na terenie Miasta i Gminy Frombork

Na podstawie art. 36 ust. 5 pkt 1 w związku z art. 47 ustawy z dnia 21 marca 1991 r. o obszarach morskich Rzeczypospolitej Polskiej i administracji morskiej (Dz. U. z 2024 r. poz. 1125) zarządzam, co następuje:

§ 1. 1. Wyznacza się granicę pasa technicznego na terenie Miasta i Gminy Frombork.

2. Granicę pasa technicznego na terenie Miasta i Gminy Frombork wyznaczają linie oznaczone kolorem czerwonym, przedstawione na trzynastu arkuszach map w skali 1:5000 stanowiących załącznik do niniejszego zarządzenia.

3. Położenie arkuszy map, o których mowa w ust. 2, wskazane jest na mapie przeglądowej w skali 1:50000 stanowiącej załącznik do niniejszego zarządzenia.

§ 2. 1. Odcinek granicy pasa technicznego oznaczony na mapie pomiędzy punktami o numerach 1-2 stanowi linia łącząca istniejące punkty graniczne zgodnie z przepisami wydanymi na podstawie art. 32 ust. 6 ustawy z dnia 17 maja 1989 r. Prawo geodezyjne i kartograficzne (Dz. U. z 2024 r. poz. 1151 i 1824).

2. Na pozostałych odcinkach granica pasa technicznego biegnie po granicy działek ewidencyjnych.

§ 3. Z obszaru pasa technicznego określonego w § 1 zostają wyłączone tereny leżące w granicach portów i przystani morskich, określone na podstawie art. 45 ustawy z dnia 21 marca 1991 r. o obszarach morskich Rzeczypospolitej Polskiej i administracji morskiej.

§ 4. Traci moc zarządzenie nr 22 Dyrektora Urzędu Morskiego w Gdyni z dnia 18 października 2005 r. w sprawie określenia granic pasa technicznego na terenie gminy Frombork (powiat: braniewski, województwo: warmińsko-mazurskie) (Dz. Urz. Woj. Warm.-Maz. poz. 1848).

§ 5. Zarządzenie wchodzi w życie po upływie 14 dni od dnia ogłoszenia w Dzienniku Urzędowym Województwa Warmińsko-Mazurskiego.

Dyrektor Urzędu Morskiego
w Gdyni

**Anna Stelmaszyk-
Świerczyńska**

Załącznik
do zarządzenia Nr 3
Dyrektora Urzędu Morskiego w Gdyni
z dnia 20 lutego 2025 r.

Granica pasa technicznego na terenie Miasta i Gminy Frombork

Skala 1:50 000

Mapa przeglądowa arkuszy

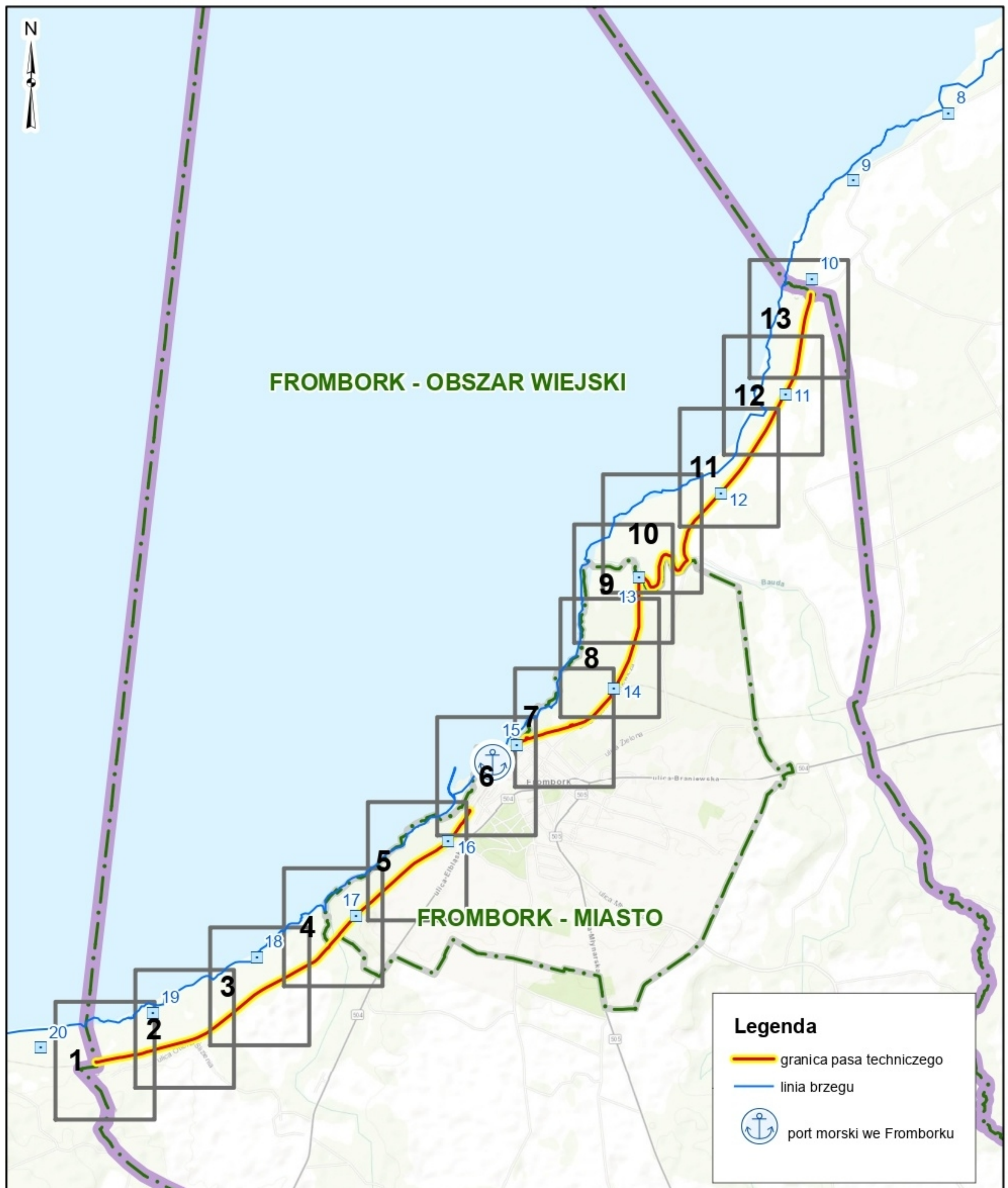

Granica pasa technicznego na terenie Miasta i Gminy Frombork

Skala 1:5 000

Arkusz nr 1

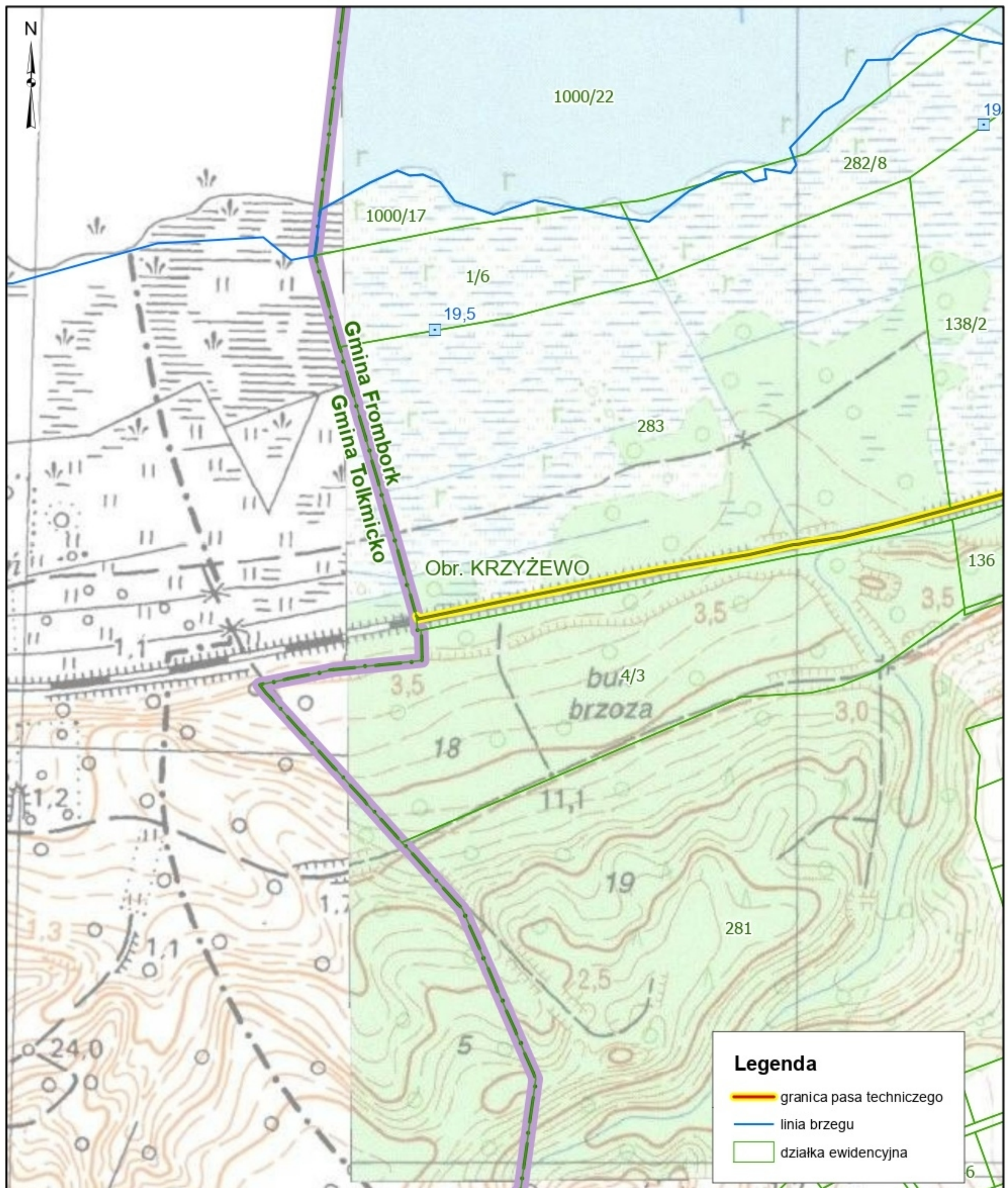

Granica pasa technicznego na terenie Miasta i Gminy Frombork

Skala 1:5 000

Arkusz nr 2

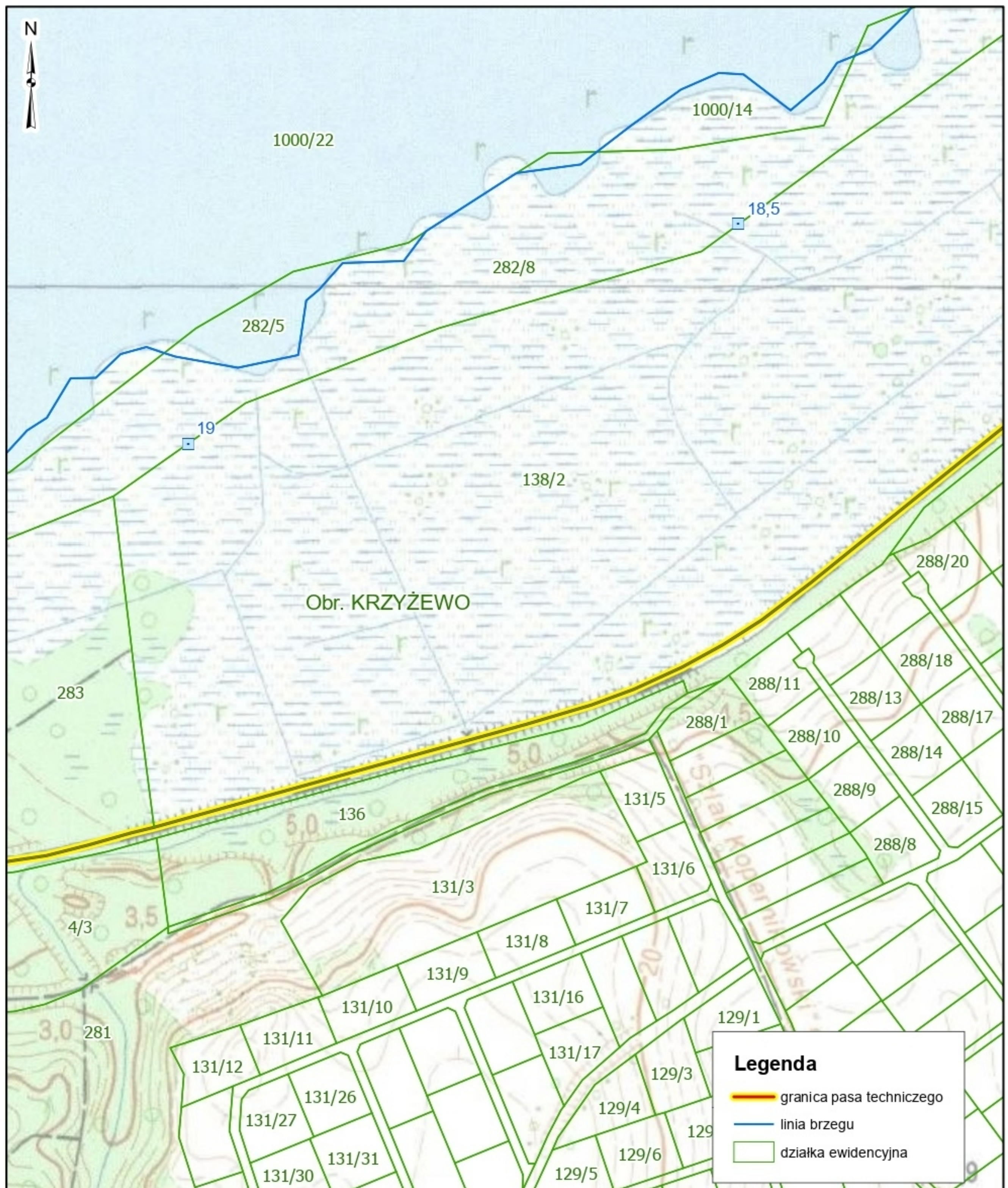

Granica pasa technicznego na terenie Miasta i Gminy Frombork

Skala 1:5 000

Arkusz nr 3

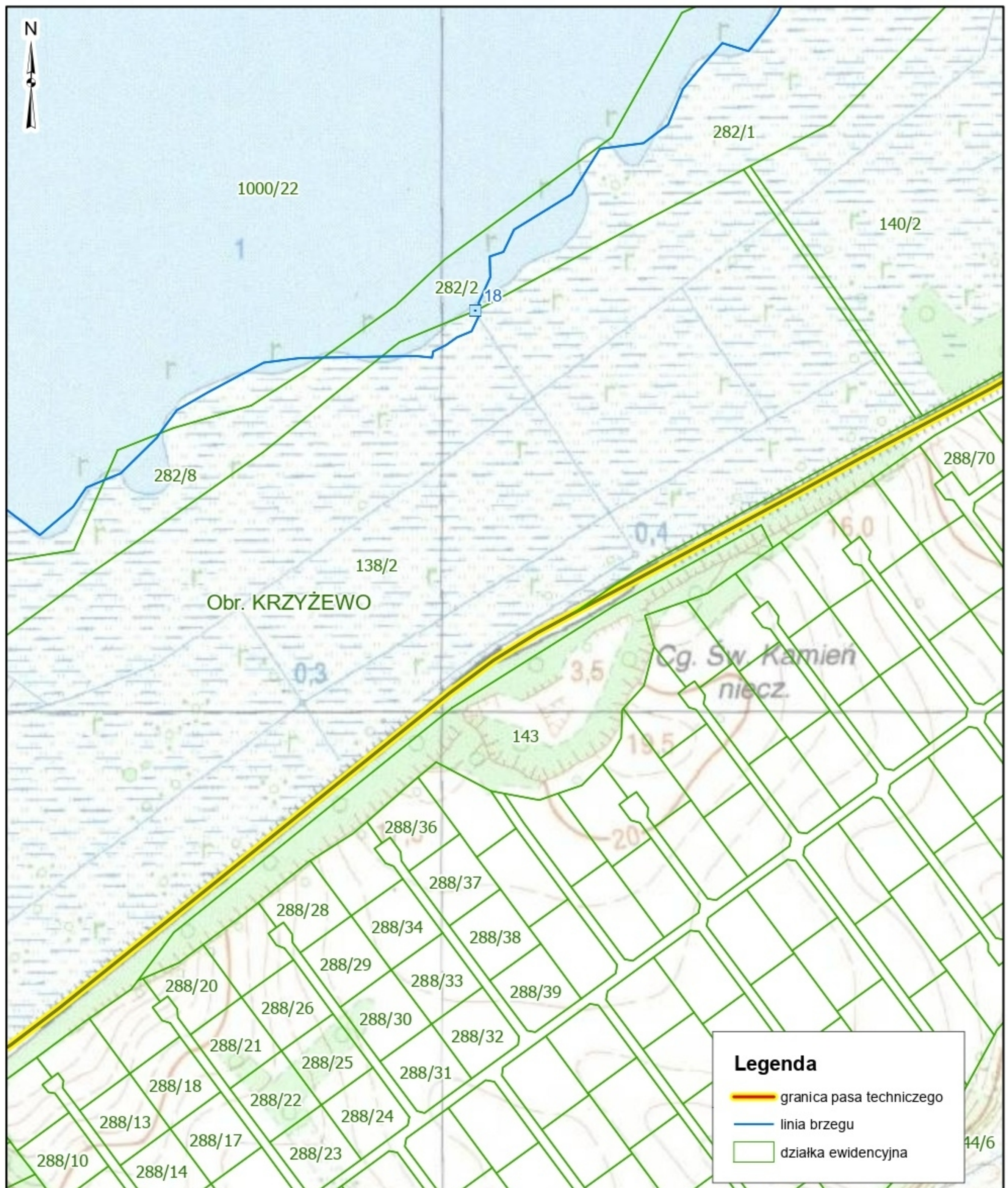

Granica pasa technicznego na terenie Miasta i Gminy Frombork

Skala 1:5 000

Arkusz nr 4



Granica pasa technicznego na terenie Miasta i Gminy Frombork

Skala 1:5 000

Arkusz nr 5

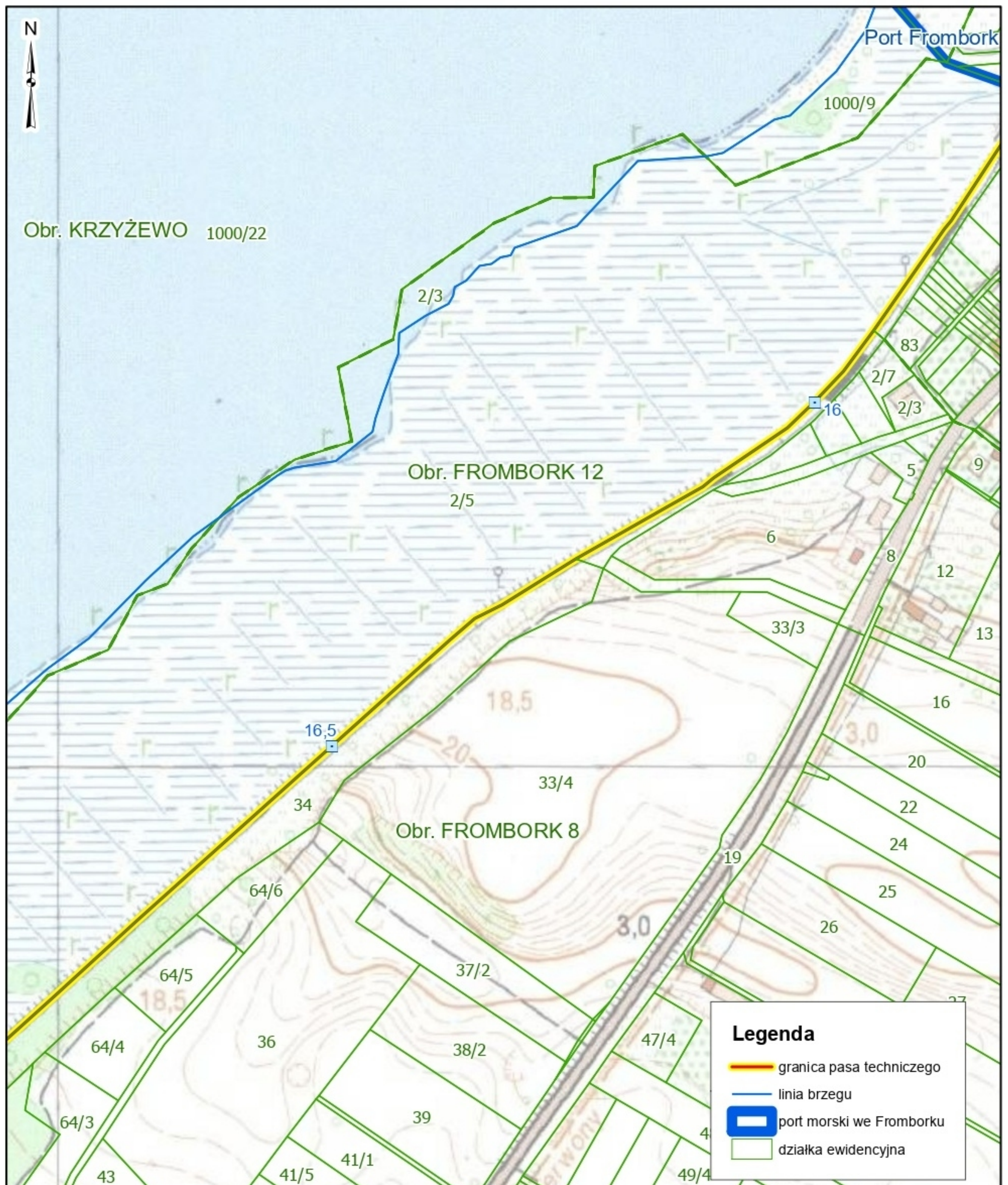

Granica pasa technicznego na terenie Miasta i Gminy Frombork

Skala 1:5 000

Arkusz nr 6



Granica pasa technicznego na terenie Miasta i Gminy Frombork

Skala 1:5 000

Arkusz nr 10

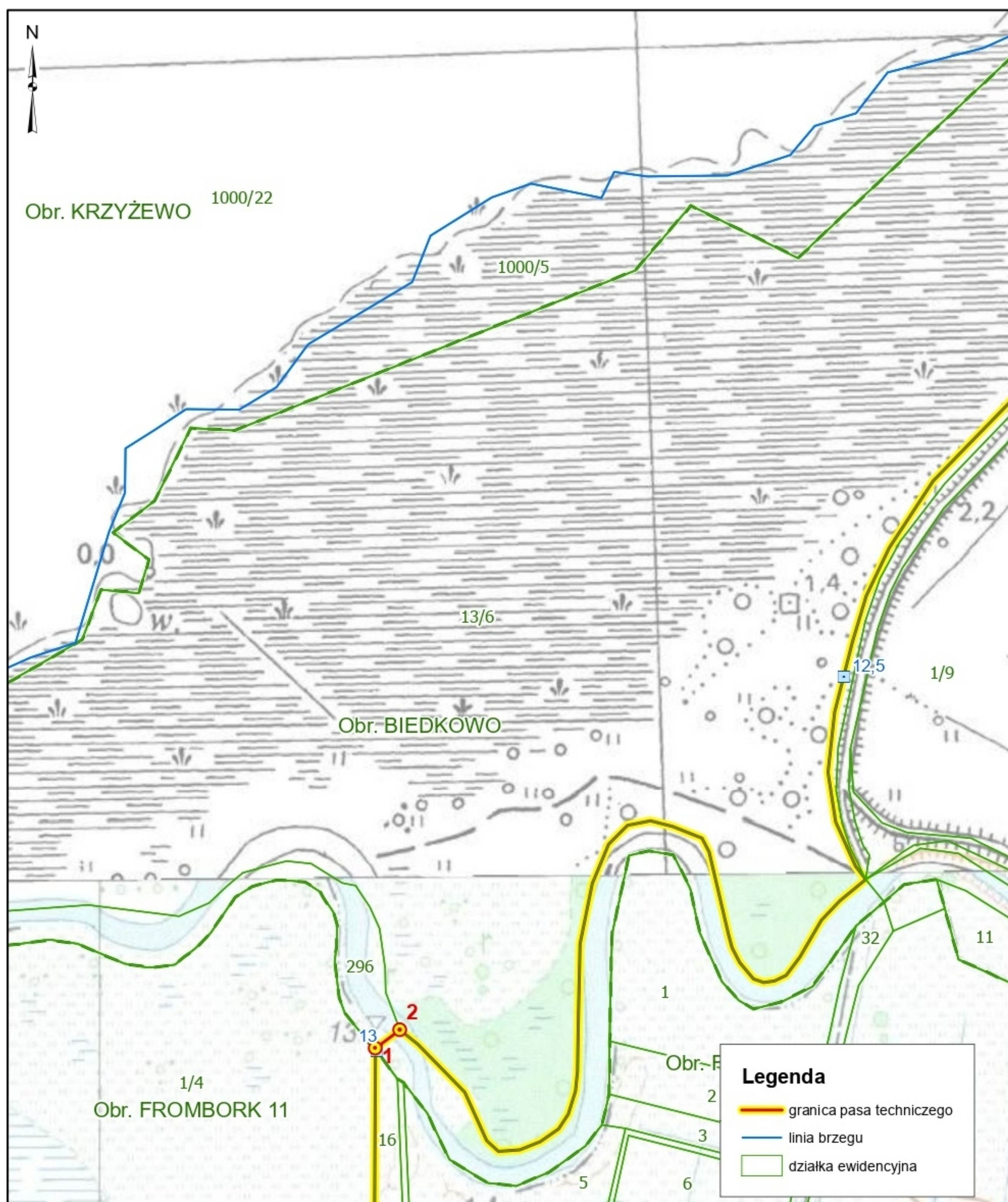

Granice pasa technicznego ustalono na mapach pozyskanych z państwowego zasobu geodezyjnego i kartograficznego. Dane z ewidencji gruntów i budynków są aktualne na listopad 2024 r.

Granica pasa technicznego na terenie Miasta i Gminy Frombork

Skala 1:5 000

Arkusz nr 11

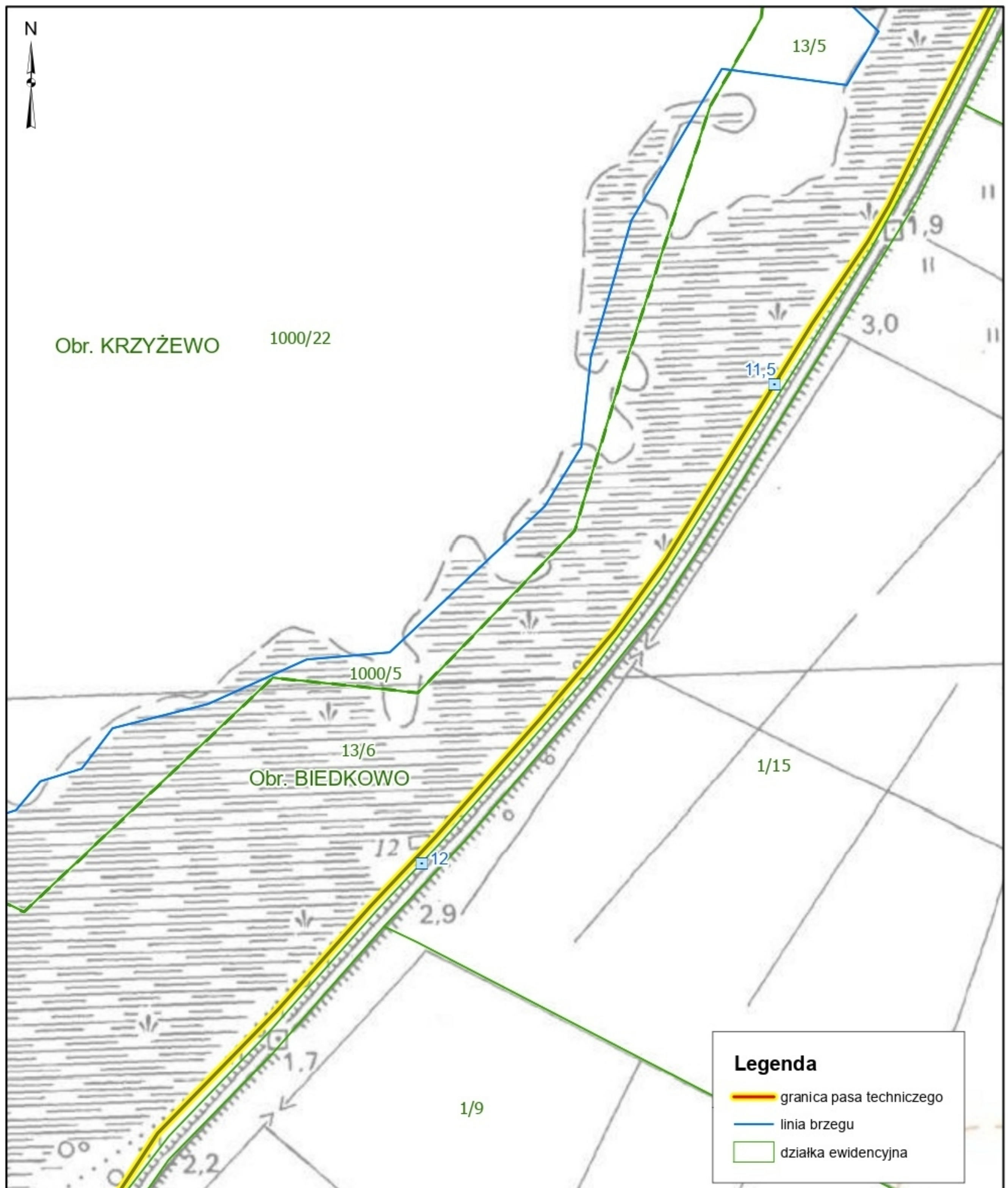

Granica pasa technicznego na terenie Miasta i Gminy Frombork

Skala 1:5 000

Arkusz nr 12

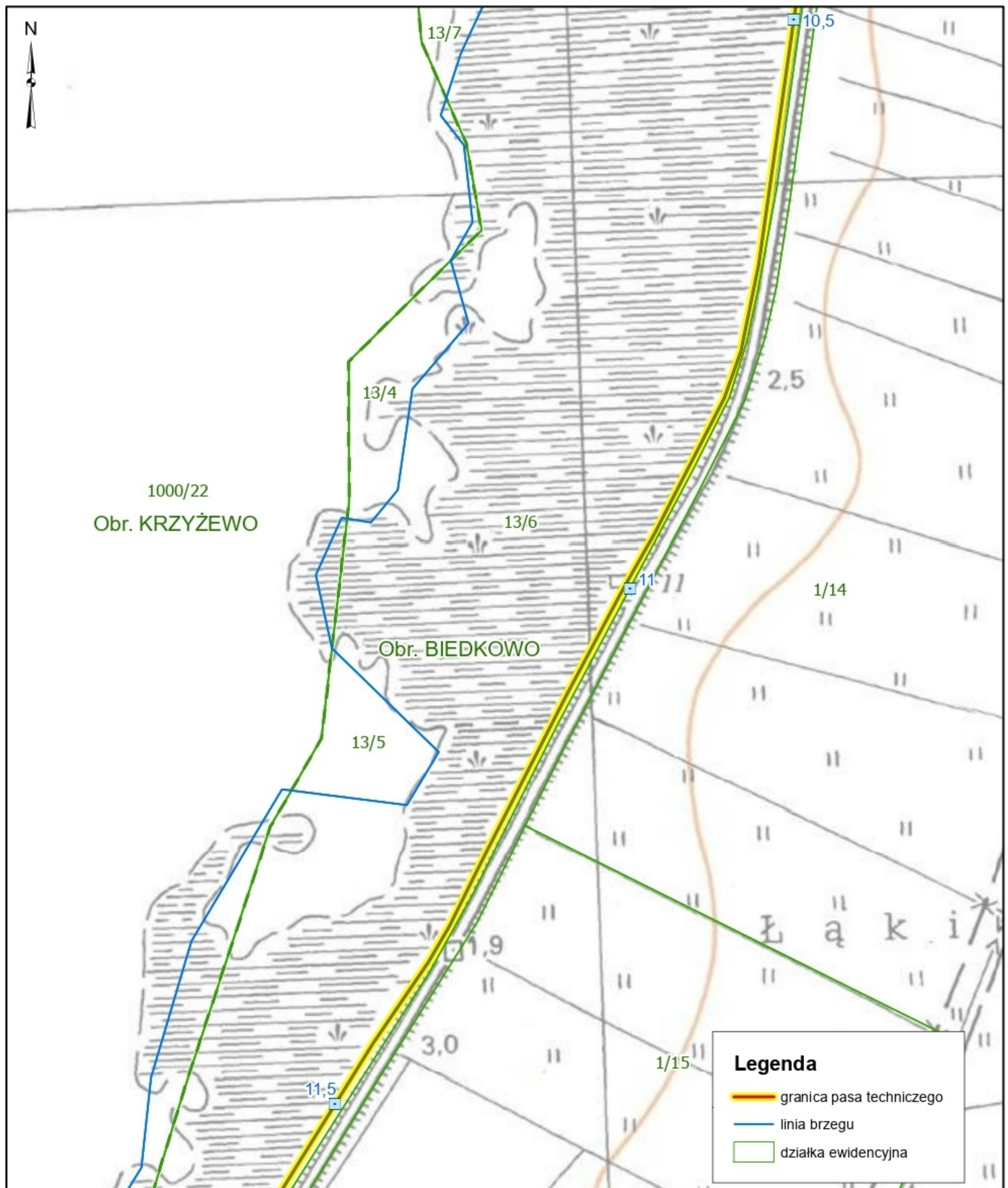

Granice pasa technicznego ustalono na mapach pozyskanych z państwowego zasobu geodezyjnego i kartograficznego. Dane z ewidencji gruntów i budynków są aktualne na listopad 2024 r.

Granica pasa technicznego na terenie Miasta i Gminy Frombork

Skala 1:5 000

Arkusz nr 13

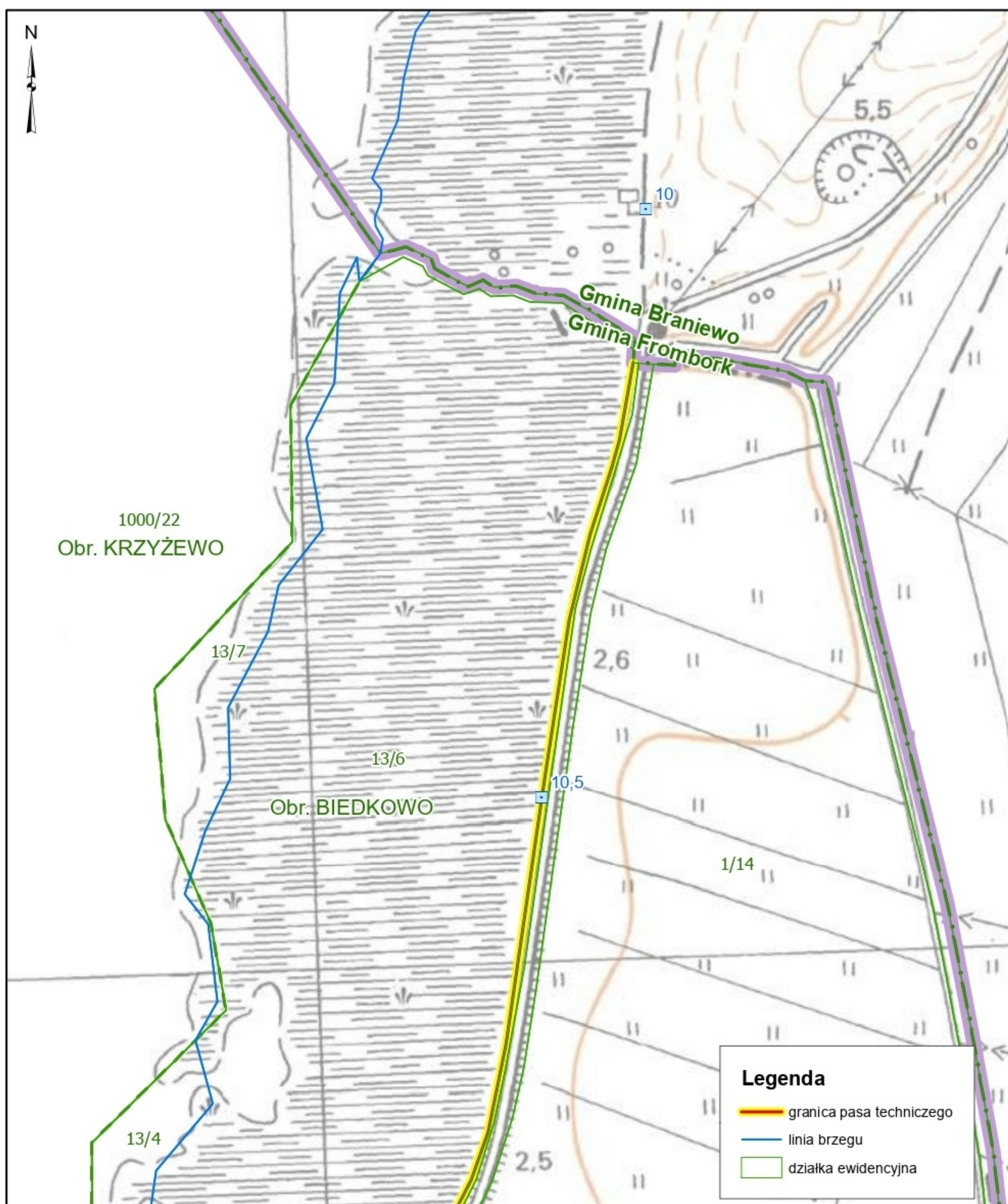

Granice pasa technicznego ustalono na mapach pozyskanych z państwowego zasobu geodezyjnego i kartograficznego. Dane z ewidencji gruntów i budynków są aktualne na listopad 2024 r.