



DZIENNIK URZĘDOWY

WOJEWÓDZTWA WARMIŃSKO-MAZURSKIEGO

Olsztyn, dnia piątek, 2 stycznia 2026 r.

Poz. 2

ZARZĄDZENIE REGIONALNEGO DYREKTORA OCHRONY ŚRODOWISKA W OLSZTYNIE

z dnia 31 grudnia 2025 r.

w sprawie uznania za rezerwat przyrody „Barciszewskie Torfowisko”

Na podstawie art. 13 ust. 3 ustawy z dnia 16 kwietnia 2004 r. o ochronie przyrody (Dz. U. z 2024 r. poz. 1478 i 1940 oraz z 2025 r. poz. 884) zarządza się, co następuje:

§ 1.1. Uznaje się za rezerwat przyrody pod nazwą „Barciszewskie Torfowisko”, zwany dalej „rezerwatem”, obszar o powierzchni 26,94 ha położony na terenie gminy Bartoszyce, w powiecie bartoszyckim, w województwie warmińsko-mazurskim.

2. Na obszarach graniczących z rezerwatem wyznacza się otulinę obejmującą obszar o powierzchni 42,07 ha położony na terenie gminy Bartoszyce, w powiecie bartoszyckim, w województwie warmińsko-mazurskim.

3. Położenie i przebieg granicy rezerwatu w postaci współrzędnych punktów jej załamania są określone w załączniku nr 1 do zarządzenia.

4. Położenie i przebieg granicy otuliny rezerwatu w postaci współrzędnych punktów jej załamania są określone w załączniku nr 2 do zarządzenia.

5. Położenie i przebieg granicy rezerwatu oraz jego otuliny w postaci mapy są określone w załączniku nr 3 do zarządzenia.

§ 2. Celem ochrony rezerwatu jest ochrona torfowiska przejściowego z naturalną dynamiką zachodzących procesów biocenotycznych.

§ 3. Określa się następujący rodzaj, typ i podtyp rezerwatu:

- 1) rodzaj rezerwatu – Torfowiskowy (T);
- 2) typ i podtyp rezerwatu ze względu na dominujący przedmiot ochrony:
 - a) typ – Fitocenotyczny (PFi),
 - b) podtyp – zbiorowisk nieleśnych (zn);
- 3) typ i podtyp rezerwatu ze względu na główny typ ekosystemu:
 - a) typ – Torfowiskowy (bagienny) (ET),
 - b) podtyp – torfowisk przejściowych (tp).

§ 4. Nadzór nad rezerwatem sprawuje Regionalny Dyrektor Ochrony Środowiska w Olsztynie.

§ 5. Zarządzenie wchodzi w życie po upływie 14 dni od dnia ogłoszenia.

Regionalny Dyrektor
Ochrony Środowiska
w Olsztynie

Agata Moździerz

Załącznik nr 1 do zarządzenia Regionalnego Dyrektora Ochrony Środowiska w Olsztynie z dnia 31 grudnia 2025 r. w sprawie uznania za rezerwat przyrody „Barciszewskie Torfowisko”

**POŁOŻENIE I PRZEBIEG GRANICY REZERWATU PRZYRODY
„BARCISZEWSKIE TORFOWISKO”**

Numer punktu załamania granicy	Współrzędne punktów załamania granicy (PL-1992) ¹⁾	
	X	Y
1.	715012,12	610612,41
2.	715009,44	610623,34
3.	714992,59	610692,04
4.	714957,67	610829,38
5.	714957,51	610830,01
6.	714957,18	610831,32
7.	714957,16	610831,39
8.	714939,00	610902,84
9.	714938,66	610904,19
10.	714923,92	610962,16
11.	714919,63	610978,92
12.	714918,47	610983,46
13.	714917,97	610985,40
14.	714916,84	610989,82
15.	714915,40	610995,47
16.	714915,24	610996,08
17.	714908,00	611024,36
18.	714903,98	611040,09
19.	714903,36	611042,50
20.	714893,00	611083,02
21.	714881,10	611129,51
22.	714879,18	611128,95
23.	714876,27	611128,09
24.	714794,61	611104,10
25.	714765,85	611112,12
26.	714765,16	611112,34
27.	714697,68	611134,85
28.	714696,93	611134,35
29.	714664,29	611112,45
30.	714653,02	611108,49
31.	714635,66	611113,56
32.	714609,32	611139,41
33.	714609,80	611164,79
34.	714591,61	611173,88
35.	714581,08	611177,72
36.	714564,22	611160,44
37.	714555,22	611174,84

Numer punktu załamania granicy	Współrzędne punktów załamania granicy (PL-1992) ¹⁾	
	X	Y
38.	714474,74	611237,09
39.	714453,16	611253,79
40.	714443,19	611261,50
41.	714441,14	611263,08
42.	714441,11	611261,03
43.	714440,99	611252,68
44.	714440,19	611196,48
45.	714459,00	611093,22
46.	714459,61	611089,87
47.	714455,62	611047,65
48.	714452,71	611016,82
49.	714455,53	611000,93
50.	714456,48	610995,55
51.	714485,94	610943,25
52.	714509,93	610876,76
53.	714532,68	610812,94
54.	714523,79	610732,07
55.	714523,03	610725,14
56.	714522,99	610718,82
57.	714522,90	610706,55
58.	714522,48	610647,92
59.	714532,21	610595,35
60.	714544,51	610521,52
61.	714548,68	610496,48
62.	714628,07	610516,34
63.	714659,08	610524,10
64.	714737,75	610543,78
65.	714763,32	610550,17
66.	714832,01	610567,35
67.	714833,00	610567,60
68.	714833,96	610567,84
69.	714834,55	610567,99
70.	714881,07	610579,62
71.	714924,64	610590,52
72.	714927,76	610591,30
73.	715012,12	610612,41

¹⁾ Układ współrzędnych płaskich prostokątnych PL-1992 jest jednym z układów tworzących państwowy system odniesień przestrzennych, o którym mowa w przepisach wydanych na podstawie art. 3 ust. 5 ustawy z dnia 17 maja 1989 r. – Prawo geodezyjne i kartograficzne (Dz. U. z 2024 r. poz. 1151 i 1824 oraz z 2025 r. poz. 1019 i 1542).

Załącznik nr 2 do zarządzenia Regionalnego Dyrektora Ochrony Środowiska w Olsztynie z dnia 31 grudnia 2025 r. w sprawie uznania za rezerwat przyrody „Barciszewskie Torfowisko”

POŁOŻENIE I PRZEBIEG GRANICY OTULINY REZERWATU PRZYRODY
„BARCISZEWSKIE TORFOWISKO”

Numer punktu załamania granicy	Współrzędne punktów załamania granicy (PL-1992)		Uwagi
	X	Y	
1.	715078,51	610962,46	Granica północnej enklawy otuliny
2.	715078,07	610984,70	
3.	715100,08	611002,06	
4.	715106,75	611029,58	
5.	715108,95	611042,52	
6.	715109,33	611044,73	
7.	715145,75	611056,02	
8.	715143,27	611109,47	
9.	715119,74	611091,12	
10.	715091,79	611069,32	
11.	715052,60	611115,79	
12.	715035,82	611135,69	
13.	715031,72	611140,56	
14.	715020,12	611148,58	
15.	715002,33	611160,88	
16.	715001,70	611225,61	
17.	715001,69	611226,55	
18.	715012,28	611245,03	
19.	715014,75	611240,19	
20.	715050,52	611183,78	
21.	715077,48	611177,73	
22.	715095,09	611199,19	
23.	715099,70	611208,56	
24.	715105,13	611219,58	
25.	715111,15	611231,79	
26.	715122,58	611255,07	
27.	715090,19	611275,18	
28.	715048,28	611302,06	
29.	714995,39	611338,92	
30.	714991,97	611340,73	
31.	714985,39	611374,18	
32.	714971,42	611385,83	
33.	714969,42	611389,39	
34.	714967,34	611388,83	
35.	714824,19	611350,20	
36.	714822,65	611349,85	
37.	714822,24	611349,76	
38.	714783,77	611341,01	
39.	714761,25	611335,89	

Numer punktu załamania granicy	Współrzędne punktów załamania granicy (PL-1992)		Uwagi
	X	Y	
40.	714756,32	611334,76	Granica północnej enklawy otuliny
41.	714657,88	611312,38	
42.	714651,02	611310,82	
43.	714650,00	611310,58	
44.	714610,30	611301,56	
45.	714609,32	611301,33	
46.	714524,63	611282,07	
47.	714496,66	611275,71	
48.	714441,14	611263,08	
49.	714443,19	611261,50	
50.	714453,16	611253,79	
51.	714474,74	611237,09	
52.	714555,22	611174,84	
53.	714564,22	611160,44	
54.	714581,08	611177,72	
55.	714591,61	611173,88	
56.	714609,80	611164,79	
57.	714609,32	611139,41	
58.	714635,66	611113,56	
59.	714653,02	611108,49	
60.	714664,29	611112,45	
61.	714696,93	611134,35	
62.	714697,68	611134,85	
63.	714765,16	611112,34	
64.	714765,85	611112,12	
65.	714794,61	611104,10	
66.	714876,27	611128,09	
67.	714879,18	611128,95	
68.	714881,10	611129,51	
69.	714893,00	611083,02	
70.	714903,36	611042,50	
71.	714903,98	611040,09	
72.	714908,00	611024,36	
73.	714915,24	610996,08	
74.	714915,40	610995,47	
75.	714916,84	610989,82	
76.	714917,97	610985,40	
77.	714918,47	610983,46	
78.	714919,63	610978,92	

Numer punktu załamania granicy	Współrzędne punktów załamania granicy (PL-1992)		Uwagi
	X	Y	
79.	714923,92	610962,16	Granica północnej enklawy otuliny
80.	714938,66	610904,19	
81.	714939,00	610902,84	
82.	714957,16	610831,39	
83.	714957,18	610831,32	
84.	714957,51	610830,01	
85.	714957,67	610829,38	
86.	714992,59	610692,04	
87.	715009,44	610623,34	
88.	715012,12	610612,41	
89.	714927,76	610591,30	
90.	714924,64	610590,52	
91.	714881,07	610579,62	
92.	714834,55	610567,99	
93.	714833,96	610567,84	
94.	714833,00	610567,60	
95.	714832,01	610567,35	
96.	714763,32	610550,17	
97.	714737,75	610543,78	
98.	714659,08	610524,10	
99.	714628,07	610516,34	
100.	714548,68	610496,48	
101.	714564,75	610399,92	
102.	714574,49	610341,09	
103.	714585,62	610273,83	
104.	714604,24	610276,19	
105.	714655,61	610293,30	
106.	714677,15	610304,31	
107.	714685,79	610304,70	
108.	714738,45	610307,07	
109.	714783,45	610309,10	
110.	714795,42	610337,35	
111.	714868,19	610313,89	
112.	714889,79	610314,68	
113.	714908,76	610315,38	
114.	714913,93	610331,66	
115.	714948,04	610393,81	
116.	714950,88	610398,98	
117.	714956,83	610400,19	
118.	715025,57	610409,62	
119.	715030,99	610410,86	
120.	715062,53	610418,11	
121.	715065,77	610405,48	
122.	715088,53	610314,15	
123.	715088,82	610312,99	
124.	715088,83	610314,18	
125.	715088,84	610314,92	
126.	715088,98	610327,84	

Numer punktu załamania granicy	Współrzędne punktów załamania granicy (PL-1992)		Uwagi
	X	Y	
127.	715089,59	610385,20	Granica północnej enklawy otuliny
128.	715111,35	610386,97	
129.	715117,65	610387,48	
130.	715122,79	610448,15	
131.	715102,06	610481,89	
132.	715107,75	610555,88	
133.	715134,16	610581,74	
134.	715153,44	610641,97	
135.	715154,87	610646,45	
136.	715077,94	610627,14	
137.	715060,92	610680,57	
138.	715058,90	610703,38	
139.	715063,22	610716,86	
140.	715065,29	610758,72	
141.	715075,83	610775,45	
142.	715116,00	610787,56	
143.	715128,88	610822,81	
144.	715148,63	610825,00	
145.	715167,68	610832,14	
146.	715168,98	610875,61	
147.	715189,05	610880,01	
148.	715189,17	610882,09	
149.	715189,41	610886,08	
150.	715192,32	610934,71	
151.	715179,09	610951,64	
152.	715144,83	610964,54	
153.	715103,95	610965,40	
154.	715087,01	610962,23	
155.	715081,60	610960,14	
156.	715080,50	610959,71	
157.	715078,53	610961,21	
158.	715078,51	610962,46	Granica południowej enklawy otuliny
1.	714522,67	610809,05	
2.	714499,28	610873,51	
3.	714499,04	610874,18	
4.	714477,04	610938,37	
5.	714466,39	610956,60	
6.	714447,38	610993,61	
7.	714442,60	611015,13	
8.	714444,88	611036,62	
9.	714450,61	611090,60	
10.	714448,16	611102,95	
11.	714446,21	611112,82	
12.	714433,28	611178,29	
13.	714430,59	611191,89	
14.	714431,05	611251,00	
15.	714431,07	611254,50	
16.	714431,08	611256,55	

Numer punktu załamania granicy	Współrzędne punktów załamania granicy (PL-1992)		Uwagi
	X	Y	
17.	714358,90	611241,58	Granica południowej enklawy otuliny
18.	714312,55	611231,96	
19.	714267,81	611222,68	
20.	714265,12	611222,13	
21.	714265,77	611220,22	
22.	714306,34	611101,10	
23.	714306,74	611099,92	
24.	714331,62	611026,89	
25.	714328,54	611021,70	
26.	714322,53	611011,57	
27.	714333,54	610978,06	
28.	714351,55	610951,90	
29.	714385,24	610861,22	
30.	714396,07	610842,89	
31.	714419,35	610803,49	
32.	714442,21	610711,35	
33.	714280,18	610677,86	



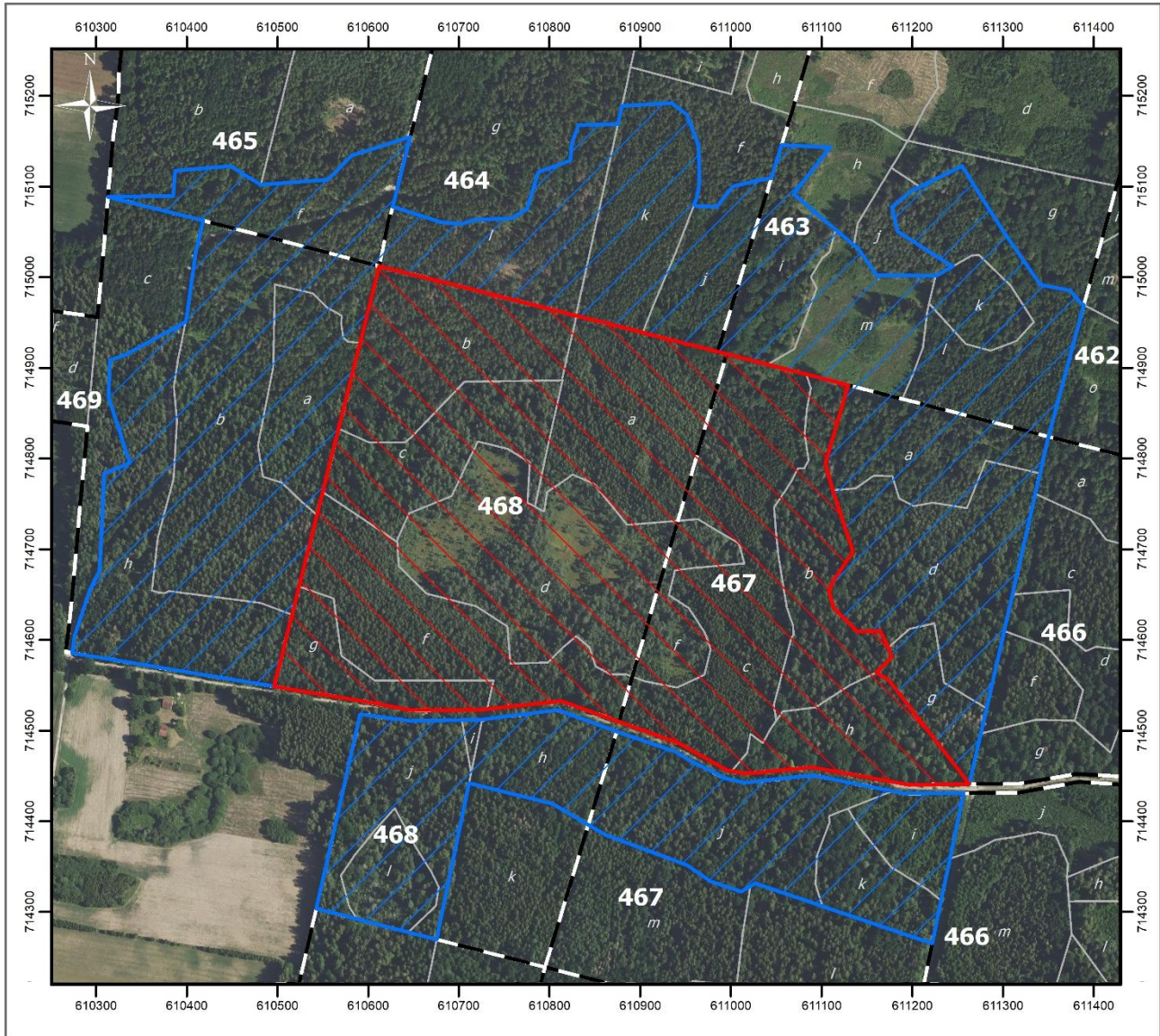

Numer punktu załamania granicy	Współrzędne punktów załamania granicy (PL-1992)		Uwagi
	X	Y	
34.	714275,76	610676,94	Granica południowej enklawy otuliny
35.	714269,66	610675,68	
36.	714270,03	610674,23	
37.	714277,36	610645,59	
38.	714277,68	610644,33	
39.	714291,03	610592,16	
40.	714292,08	610588,05	
41.	714303,62	610542,95	
42.	714304,21	610543,08	
43.	714364,40	610556,87	
44.	714518,12	610591,49	
45.	714518,05	610592,07	
46.	714510,76	610646,66	
47.	714511,64	610703,33	
48.	714511,97	610724,24	
49.	714512,21	610726,19	
50.	714522,67	610809,05	

Załącznik nr 3 do zarządzenia Regionalnego Dyrektora Ochrony Środowiska w Olsztynie z dnia 31 grudnia 2025 r. w sprawie uznania za rezerwat przyrody „Barciszewskie Torfowisko”

POŁOŻENIE I PRZEBIEG GRANICY REZERWATU PRZYRODY „BARCISZEWSKIE TORFOWISKO” ORAZ JEGO OTULINY W POSTACI MAPY



Objaśnienia

-  obszar rezerwatu przyrody
-  obszar otuliny rezerwatu przyrody
-  granice oddziałów leśnych
-  granice wydziałów leśnych

 m
0 50 100 200

Układ współrzędnych: PL-1992
 Działki ewidencyjne: Główny Urząd Geodezji i Kartografii (usługa przeglądania, dostęp: 24.10.2025)
 Wydziałenia leśne: Bank Danych o Lasach (usługa pobierania, dostęp: 18.09.2025)
 Dane topograficzne: © autorzy OpenStreetMap (usługa przeglądania, dostęp: 24.10.2025)
 Ortofotomapa: Główny Urząd Geodezji i Kartografii (usługa przeglądania, dostęp: 24.10.2025)
 Przygotowanie mapy: Regionalna Dyrekcja Ochrony Środowiska w Olsztynie

