



DZIENNIK URZĘDOWY

WOJEWÓDZTWA ZACHODNIOPOMORSKIEGO

Szczecin, dnia 17 kwietnia 2014 r.

Poz. 1650

ZARZĄDZENIE REGIONALNEGO DYREKTORA OCHRONY ŚRODOWISKA W SZCZECINIE

z dnia 31 marca 2014 r.

w sprawie ustanowienia planu zadań ochronnych dla obszaru Natura 2000 Bagno i Jezioro Ciemino PLH320036.

Na podstawie art. 28 ust. 5 ustawy z dnia 16 kwietnia 2004 r. o ochronie przyrody (Dz. U. z 2013, poz. 627, 628, 842) zarządza się, co następuje:

§ 1. 1. Ustanawia się plan zadań ochronnych dla obszaru Natura 2000 Bagno i Jezioro Ciemino PLH320036, zwanego dalej: „obszarem Natura 2000”.

2. Plan zadań ochronnych obejmuje cały obszar Natura 2000.

§ 2. Opis granic obszaru Natura 2000 określa załącznik nr 1 do zarządzenia.

§ 3. Mapę obszaru Natura 2000 stanowi załącznik nr 2 do zarządzenia.

§ 4. Identyfikację istniejących i potencjalnych zagrożeń dla zachowania właściwego stanu ochrony siedlisk przyrodniczych oraz gatunków zwierząt i ich siedlisk będących przedmiotami ochrony określa załącznik nr 3 do zarządzenia.

§ 5. Cele działań ochronnych określa załącznik nr 4 do zarządzenia.

§ 6. 1. Działania ochronne ze wskazaniem podmiotów odpowiedzialnych za ich wykonanie i obszarów ich wdrażania określa załącznik nr 5 do zarządzenia.

2. Ilekroć w załączniku nr 5 zarządzenia mówi się o:

- 1) PINB w Szczecinku - należy przez to rozumieć Powiatowy Inspektorat Nadzoru Budowlanego w Szczecinku;
- 2) PZW Okręg w Koszalinie - należy przez to rozumieć Polski Związek Wędkarski Okręg w Koszalinie;
- 3) RDOŚ w Szczecinie - należy przez to rozumieć Regionalny Dyrektor Ochrony Środowiska w Szczecinie;
- 4) RZGW w Poznaniu - należy przez to rozumieć Dyrektor Regionalnego Zarządu Gospodarki Wodnej w Poznaniu;
- 5) WIOŚ w Szczecinie - należy przez to rozumieć Wojewódzki Inspektorat Ochrony Środowiska w Szczecinie;
- 6) ZZMiUW - należy przez to rozumieć Zachodniopomorski Zarząd Melioracji i Urządzeń Wodnych.

§ 7. Wskazania do zmian w uchwale Nr XIII/156/2011 Rady Miejskiej w Bornem Sulinowie z dnia 29 września 2011 r. w sprawie zmiany Studium uwarunkowań i kierunków zagospodarowania przestrzennego gminy Borne Sulinowo oraz uchwale Nr XIX/241/96 Rady Miejskiej w Bornem Sulinowie z dnia 31 stycznia 1996 r. ogłoszonej w Dzienniku Urzędowym Województwa Koszalińskiego Nr 5 z dn. 08.02.1996 r. w sprawie Miejscowego Planu Ogólnego Gminy Borne Sulinowo, dotyczące eliminacji lub ograniczenia zagrożeń wewnętrznych lub zewnętrznych, niezbędne dla utrzymania lub odtworzenia właściwego stanu ochrony siedlisk przyrodniczych oraz gatunków zwierząt, dla których ochrony wyznaczono obszar Natura 2000 określa załącznik nr 6 do zarządzenia.

§ 8. Zarządzenie wchodzi w życie po upływie 14 dni od dnia ogłoszenia w Dzienniku Urzędowym Województwa Zachodniopomorskiego.

Regionalny Dyrektor Ochrony Środowiska
w Szczecinie

Grzegorz Kubiak

Załącznik nr 1 do Zarządzenia
Regionalnego Dyrektora Ochrony Środowiska
w Szczecinie z dnia 31 marca 2014 r.

Opis granic obszaru Natura 2000.

Opis granic obszaru w formie listy współrzędnych punktów załamania granic obszaru Natura 2000 w układzie współrzędnych płaskich prostokątnych PL-1992:

Nr	X	Y
1	338465,9967	646662,5205
2	338486,7962	646656,7089
3	338595,0758	646642,9445
4	338681,9442	646622,4509
5	338804,2941	646580,2402
6	338817,7526	646584,8284
7	338855,9869	646575,6521
8	338873,4217	646567,6994
9	338899,4211	646559,7466
10	338931,8438	646545,0646
11	338989,9600	646527,3239
12	339013,1386	646519,2061
13	339056,3348	646504,0774
14	339092,4280	646496,1247
15	339137,0857	646480,2192
16	339152,0736	646474,7135
17	339159,1087	646466,1490
18	339179,9082	646463,0902
19	339201,0135	646454,2199
20	339238,3302	646440,7614
21	339256,6827	646432,8086
22	339305,3168	646419,0443
23	339323,6692	646410,4798
24	339424,9138	646375,6101
25	339426,7490	646379,5865
26	339630,7674	646310,4588
27	339637,8025	646304,6472
28	339656,1550	646304,9530
29	339744,2469	646277,4243
30	339828,9742	646244,3899
31	339856,1970	646237,9665
32	339853,4442	646223,8962
33	339877,9141	646219,0023
34	339864,7615	646143,7571
35	339877,6083	646117,4519
36	339905,7487	646085,3350
37	339946,1242	646054,7476
38	339960,8062	646046,1831
39	339967,5354	646038,8421
40	339986,8055	646022,6307

41	339999,9581	646011,3134
42	340044,9217	645972,7732
43	340071,8387	645933,0094
44	340092,3323	645907,3160
45	340108,5436	645873,9756
46	340137,6017	645820,7534
47	340154,4248	645766,6136
48	340144,6368	645756,5198
49	340125,3667	645746,1200
50	340102,1203	645734,8027
51	340061,7448	645687,3921
52	340064,1918	645680,9687
53	340028,7103	645661,6986
54	340014,6401	645663,2280
55	340001,7934	645648,8519
56	339998,1229	645647,3225
57	340013,1107	645599,9119
58	340038,9814	645594,5737
59	340053,9878	645560,6119
60	340071,7585	645547,1851
61	340044,1151	645511,2488
62	340028,3190	645498,6119
63	340019,2461	645491,6889
64	340020,8004	645486,6373
65	340023,5205	645485,8602
66	340031,7778	645471,1913
67	340048,8752	645440,1050
68	340065,8756	645409,3102
69	340070,1499	645411,2531
70	340114,0593	645432,2363
71	340151,1686	645435,1507
72	340209,4554	645395,3213
73	340218,0041	645332,9544
74	340168,8948	645297,7875
75	340369,2432	645061,3403
76	340417,0742	645018,9242
77	340328,6321	644906,1154
78	340207,0242	644940,8605
79	340200,4813	644831,4359
80	340265,0079	644696,0654
81	340276,7400	644671,6987

82	340289,8258	644631,0875
83	340286,2159	644595,8912
84	340256,4344	644570,6220
85	340255,9832	644549,8652
86	340265,0079	644509,2540
87	340364,7309	644498,8756
88	340378,7192	644400,5063
89	340374,6580	644334,6260
90	340331,3395	644238,9641
91	340370,5969	644238,5129
92	340405,7933	644205,1215
93	340431,9649	644205,1215
94	340446,4044	644169,9251
95	340451,8193	644140,1436
96	340434,2211	644142,8510
97	340412,1106	644164,5103
98	340376,9142	644173,9862
99	340346,2302	644167,2177
100	340325,4734	644140,5948
101	340312,4080	644114,1722
102	340292,4825	644123,5489
103	340265,8176	644081,6469
104	340197,4896	644107,9027
105	340183,4195	644073,0373
106	340152,8017	644007,3770
107	340137,9352	643965,2553
108	340120,5909	643926,6732
109	340109,9720	643864,3756
110	340111,6131	643852,5482
111	340106,8017	643828,2729
112	340123,4227	643803,7789
113	340138,7314	643763,9762
114	339972,5223	643729,8596
115	339781,8192	643690,9317
116	339645,7901	643663,3759
117	339592,8656	643651,5663
118	339428,4061	643616,5749
119	339422,2826	643579,8340
120	339403,9121	643564,0879
121	339373,7320	643557,5270
122	339344,8641	643589,0192
123	339357,1111	643620,9489
124	339357,9859	643627,9471
125	339363,2346	643678,2473
126	339374,6068	643686,5577
127	339336,9911	643714,9882
128	339352,2998	643737,7326
129	339426,6565	643723,2987
130	339432,3426	643776,6606
131	339437,1539	643795,9058

132	339426,2191	643820,3998
133	339435,8417	643835,7086
134	339427,9687	643916,1888
135	339431,3359	643925,6049
136	339437,0940	643941,0015
137	339444,3542	644018,6105
138	339453,3669	644095,7188
139	339458,3739	644126,7624
140	339457,3725	644157,3053
141	339450,3626	644177,3334
142	339432,8380	644207,8763
143	339434,8408	644238,9199
144	339425,8282	644267,4600
145	339429,8338	644292,4951
146	339425,3275	644321,5359
147	339418,8183	644362,5936
148	339285,1306	644386,1266
149	339288,6355	644469,7440
150	339190,9984	644488,2700
151	339177,9802	644491,2742
152	339161,9577	644453,2208
153	339127,9098	644412,1632
154	339109,8845	644380,1182
155	339111,3866	644337,0577
156	339103,3754	644300,5064
157	339075,8367	644231,9100
158	339068,8269	644209,8791
159	339064,3205	644186,8468
160	339029,2713	644135,7750
161	339012,2474	644105,7329
162	339008,2418	644084,2026
163	339014,7509	644038,6386
164	339015,2516	643994,0761
165	339002,7341	643933,9917
166	339008,7425	643853,8792
167	339009,2432	643804,3096
168	338996,7256	643708,1746
169	338971,6905	643645,5867
170	338955,6680	643619,0495
171	338944,1518	643583,4995
172	338938,6441	643553,4573
173	338940,6469	643540,4391
174	338978,1996	643470,8413
175	339004,7369	643420,7710
176	339033,7777	643366,6951
177	339024,7650	643336,1522
178	339015,2516	643326,6388
179	338995,7242	643325,1367
180	338970,1884	643318,6276
181	338955,6680	643315,1227

182	338932,1349	643302,6051
183	338900,0899	643283,0777
184	338874,0534	643269,0580
185	338838,5035	643248,0285
186	338778,4191	643218,4870
187	338702,8129	643212,4785
188	338680,7820	643211,4771
189	338648,7370	643214,9821
190	338587,1505	643233,5081
191	338528,0675	643262,5488
192	338534,5767	643317,1255
193	338514,5485	643340,1578
194	338513,5471	643350,6726
195	338511,2269	643362,7351
196	338513,2419	643373,9676
197	338515,5999	643386,8293
198	338526,5324	643408,9514
199	338532,1057	643420,4412
200	338549,3833	643438,4476
201	338555,2139	643458,4689
202	338546,5935	643487,3645
203	338527,0661	643517,9074
204	338510,0422	643546,4475
205	338442,9480	643594,5150
206	338415,9100	643614,0424
207	338386,3686	643621,0523
208	338342,8074	643610,0368
209	338283,2237	643606,0312
210	338189,5922	643602,0255
211	338144,5290	643635,5727
212	338103,9720	643651,5952
213	337934,7344	643667,6177
214	337868,6416	643671,6233
215	337757,9862	643689,6486
216	337681,8793	643700,6641
217	337615,2858	643717,6880
218	337539,1789	643727,2013
219	337445,0467	643733,7105
220	337370,4420	643718,6894
221	337345,9075	643715,6851
222	337325,3787	643723,6964
223	337302,8471	643735,7133
224	337276,3098	643756,7428
225	337285,8231	643808,3152
226	337291,8316	643842,3630
227	337310,8583	643864,8947
228	337332,3885	643872,4052
229	337346,9089	643888,9284
230	337346,4082	643904,9509
231	337340,9005	643930,9875

232	337355,9216	644002,5880
233	337387,9666	644015,1056
234	337397,9806	644041,6429
235	337425,5193	644114,7455
236	337452,5573	644160,8102
237	337487,1058	644206,3742
238	337538,1775	644232,9114
239	337624,7991	644264,9564
240	337655,3420	644275,9719
241	337692,8948	644270,9649
242	337764,9960	644292,4951
243	337741,9637	644375,1111
244	337692,3941	644557,8678
245	337647,3308	644718,0927
246	337545,6881	644699,0660
247	337550,6951	644677,0351
248	337512,6416	644673,5302
249	337471,5840	644827,7467
250	337399,4827	644886,3290
251	337389,9694	644893,3388
252	337371,4434	644879,8199
253	337333,3899	644856,7875
254	337289,8288	644825,2432
255	337252,7767	644796,2024
256	337223,5181	644812,1672
257	337224,1722	644808,8965
258	337146,3300	644845,5282
259	337107,7359	644864,8252
260	337087,4577	644871,6936
261	337019,7545	644786,0018
262	336958,5927	644828,8477
263	336895,7956	644873,6561
264	336890,5625	644877,5809
265	336915,4197	644968,8329
266	336928,1754	645008,7353
267	336931,7731	645008,0811
268	336888,2731	645091,4835
269	336835,6151	645124,8445
270	336792,4420	645166,0551
271	336780,0135	645179,1379
272	336755,8104	645184,3709
273	336684,8366	645250,4387
274	336706,4231	645272,6794
275	336729,3179	645287,3975
276	336750,2502	645303,7509
277	336744,8039	645311,8238
278	336711,7290	645388,0641
279	336771,7122	645418,3360
280	336782,6438	645421,9799
281	336824,4078	645441,3202

282	336884,6713	645472,4330
283	336926,9959	645501,5837
284	336982,2141	645534,6586
285	336988,9411	645533,2571
286	337011,9254	645547,5522
287	337023,1372	645556,2413
288	337086,4839	645574,4605
289	337084,2416	645592,6797
290	337161,6031	645651,5418
291	337198,3218	645683,2151
292	337336,2271	645808,2269
293	337384,4379	645855,0362
294	337395,6497	645886,4293
295	337416,3916	645915,5800
296	337420,8763	645909,4135
297	337444,9817	645925,1100

298	337467,9659	645957,0637
299	337592,4170	646122,4379
300	337678,7480	646234,5561
301	337696,1263	646255,2979
302	337683,7933	646263,7068
303	337711,8229	646300,1452
304	337799,2750	646403,2939
305	337911,9537	646497,4731
306	337964,6493	646529,9874
307	337973,5385	646535,8884
308	338038,9957	646573,2051
309	338086,7121	646596,7575
310	338186,4273	646624,2862
311	338303,8831	646643,5563
312	338346,0938	646647,2268
313	338368,4227	646653,9560

Załącznik nr 2 do Zarządzenia
Regionalnego Dyrektora Ochrony Środowiska
w Szczecinie z dnia 31 marca 2014 r.

Mapa obszaru Natura 2000.

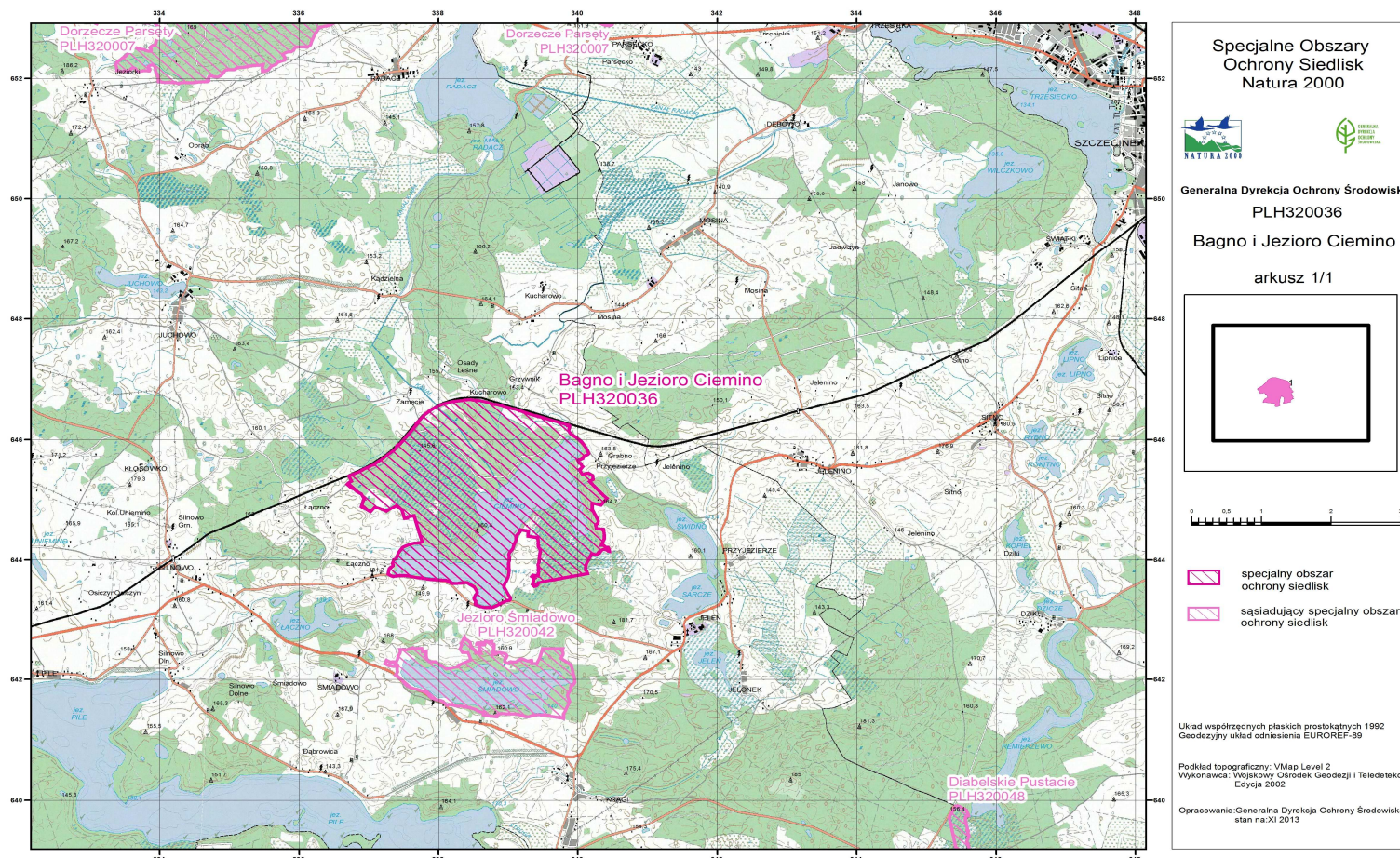

Załącznik nr 3 do Zarządzenia
Regionalnego Dyrektora Ochrony Środowiska
w Szczecinie z dnia 31 marca 2014 r.

Identyfikacja istniejących i potencjalnych zagrożeń dla zachowania właściwego stanu ochrony siedlisk przyrodniczych oraz gatunków zwierząt i ich siedlisk będących przedmiotami ochrony.

Lp.	Przedmiot ochrony	Zagrożenia		Opis zagrożenia	
		istniejące	potencjalne		
1.	3150 Starorzecza i naturalne eutroficzne zbiorniki ze zbiorowiskami <i>Nympheion</i> , <i>Potamion</i>	H01.08 rozproszone zanieczyszczenie wód powierzchniowych z powodu ścieków z gospodarstw domowych		Eutrofizacja, wyraźnie skorelowana z obszarami zabudowanymi w otoczeniu jeziora (może być efektem spływu biogenów z pól uprawnych, wskutek stosowania nawozów lub występujących w zlewni jeziora nieszczelności zbiorników bezodpływowych na ścieki, ale także odprowadzania do gruntu ścieków oczyszczonych w oczyszczalniach przydomowych)	
		G05.01 wydeptywanie, nadmierne użytkowanie		Wydeptywanie, zawłaszczanie strefy brzegowej	
		H05.01 odpadki i odpady stałe		Zaśmiecanie, zawłaszczanie strefy brzegowej	
		E04 obiekty, budynki stanowiące element krajobrazu		Budowa nielegalnych pomostów	
			E01. tereny zabudowane, tereny zamieszkane		Dalsza urbanizacja terenów wokół jeziora Ciemino - w miejscowościach Ciemino, Łączno i Grabno
				F02.03 wędkarstwo	Kłusownictwo wędkarskie
2.	6410 Zmiennowilgotne łąki trzęślicowe (<i>Molinion</i>)		A03.01 intensywne koszenie	Degeneracja florystyczna w przypadku niewłaściwego reżimu koszenia	
			K02.01 zamiana składu gatunkowego (sukcesja)	Zarośnięcie w przypadku zaprzestania koszenia	
3.	6510 Niżowe i górskie świeże łąki użytkowane ekstensywnie (<i>Arrhenatherion elatioris</i>)		A03.01 intensywne koszenie	Degeneracja florystyczna w przypadku niewłaściwego reżimu koszenia	
			K02.01 zamiana składu gatunkowego (sukcesja)	Zarośnięcie w przypadku zaprzestania koszenia	

4.	7120 Torfowiska wysokie zdegradowane, lecz zdolne do naturalnej i stymulowanej regeneracji	K02.01 zamiana składu gatunkowego (sukcesja)		Zarastanie drzewami
		J03.01 zmniejszenie lub utrata określonych cech siedliska		Zbyt niskie uwilgotnienie
5.	7140 Torfowiska przejściowe i trzęsawiska (przeważnie z roślinnością z <i>Scheuchzeria-Caricetea</i>)		K02.01 zamiana składu gatunkowego (sukcesja)	Zarastanie łożą
			B02 gospodarka leśna i plantacyjna i użytkowanie lasów i planatacji	Ewentualne cięcia w drzewostanach bezpośrednich przylegających do złoża torfowego
6.	9110 Kwaśne buczyny (<i>Luzulo-Fagetum</i>)		B02 gospodarka leśna i plantacyjna i użytkowanie lasów i planatacji	Cięcia rębne zaburzające kluczowe dla różnorodności biologicznej strefy: ekoton buczyna/jezioro, buczyny na skarpach nadjeziornych, ekoton buczyna/płaty olsów
			I01 obce gatunki inwazyjne	Ekspansja niecierpka gruczołowatego <i>Impatiens glandulifera</i>
7.	9160 Grąd subatlantycki (<i>Stellario-Carpinetum</i>)	G05.01 wydeptywanie, nadmierne użytkowanie		Antropopresja na strefę brzegową jeziora: wydeptywanie
		H05.01 odpadki i odpady stałe		Antropopresja na strefę brzegową jeziora: zaśmiecenie
8.	91D0 * Bory i lasy bagienne (<i>Vaccinio uliginosi Betuletum pubescentis, Vaccinio uliginosi Pinetum, Pino mugo-Sphagnetum, Sphagno girgensohnii-Piceetum</i>) i brzoźowo-sosnowe bagienne lasy borealne	J02.01 zasypywanie terenu, melioracje i osuszanie - ogólnie		Przesuszenie siedliska spowodowane odpływem wody rowami, co przyczyniło się do procesów degeneracji borów bagiennych.
9.	91E0 * Łęgi wierzbowe, topolowe, olszowe i jesionowe (<i>Salicetum albo-fragilis, Populetum albae, Alnenion glutinoso-incanae</i>) i olsy źródliskowe	G05.01 wydeptywanie nadmierne użytkowanie		Antropopresja na strefę brzegową jeziora: wydeptywanie, synantropizacja
		H05.01 odpadki i odpady stałe		Antropopresja na strefę brzegową jeziora: zaśmiecenie
			I01 obce gatunki inwazyjne	Ekspansja niecierpka gruczołowatego <i>Impatiens glandulifera</i>

* Siedlisko przyrodnicze o znaczeniu priorytetowym

Załącznik nr 4 do Zarządzenia
Regionalnego Dyrektora Ochrony Środowiska
w Szczecinie z dnia 31 marca 2014 r.

Cele działań ochronnych.

Lp.	Przedmiot ochrony	Cel działań ochronnych
1.	3150 Starorzeczka i naturalne eutroficzne zbiorniki ze zbiorowiskami <i>Nympheion, Potamion</i>	Osiągnięcie dobrego stanu ekologicznego oraz osiągnięcie naturalnego funkcjonowania ekosystemu. Powstrzymanie urbanizacji otoczenia jeziora na poziomie wyznaczonym obecnie obowiązującymi planami.
2.	6410 Zmiennowilgotne łąki trzęślicowe (<i>Molinion</i>)	Nie dopuszczenie do pogorszenia stanu ochrony poprzez kontynuowanie ekstensywnego użytkowania kośnogospodarskiego
3.	6510 Niżowe i górskie świeże łąki użytkowane ekstensywnie (<i>Arrhenatherion elatioris</i>)	Nie dopuszczenie do pogorszenia stanu ochrony poprzez kontynuowanie ekstensywnego użytkowania kośnogospodarskiego.
4.	7120 Torfowiska wysokie zdegenerowane, lecz zdolne do naturalnej i stymulowanej regeneracji	Umożliwienie powiększenia się arealu siedliska docelowo do ok. 0,5 ha.
5.	7140 Torfowiska przejściowe i trzęsawiska (przeważnie z roślinnością z <i>Scheuchzeria-Caricetea</i>)	Utrzymanie właściwego stanu ochrony siedliska.
6.	9110 Kwaśne buczyny (<i>Luzulo-Fagetum</i>)	Utrzymanie właściwego stanu ochrony siedliska. Utrzymanie nie zaburzonej strefy ekotonowej buczyna-jezioro i buczyna-olsy, zachowanie nie zaburzonych fitocenoz na skarpach nadjeziornych.
7.	9160 Grąd subatlantycki (<i>Stellario-Carpinetum</i>)	Ograniczenie antropopresji na grądy w strefie brzegowej jeziora.
8.	91D0 * Bory i lasy bagienne (<i>Vaccinio uliginosi Betuletum pubescentis, Vaccinio uliginosi Pinetum, Pino mugo-Sphagnetum, Sphagno girgensohnii-Piceetum</i>) i brzoźowo-sosnowe bagienne lasy borealne	Odtworzenie właściwego uwodnienia i uruchomienie procesów regeneracji po przesuszeniu.
9.	91E0 * Łęgi wierzbowe, topolowe, olszowe i jesionowe (<i>Salicetum albo-fragilis, Populetum albae, Alnenion glutinoso-incanae</i>) i olsy źródłiskowe	Ograniczenie antropopresji na łęgi w strefie brzegowej jeziora.
10	1166 Traszka grzebieniasta <i>Triturus cristatus</i>	Weryfikacja standardowego formularza danych.

* Siedlisko przyrodnicze o znaczeniu priorytetowym

Załącznik nr 5 do Zarządzenia
Regionalnego Dyrektora Ochrony Środowiska
w Szczecinie z dnia 31 marca 2014 r.

Działania ochronne ze wskazaniem podmiotów odpowiedzialnych za ich wykonanie i obszarów ich wdrażania.

Działania ochronne				
Lp.	Przedmiot ochrony	Opis zadania ochronnego	Obszar wdrażania	Podmiot odpowiedzialny za wykonanie
<i>Dotyczące ochrony czynnej siedlisk przyrodniczych, gatunków roślin i zwierząt oraz ich siedlisk</i>				
1.	7120 Torfowiska wysokie zdegradowane, lecz zdolne do naturalnej i stymulowanej regeneracji	Usunięcie drzew z pow. 1 ha dla umożliwienia zachowania i regeneracji mszaru torfowcowego – wg planu ochrony rezerwatu Bagno Ciemino (Rozporządzenie 41/2008 Wojewody Zachodniopomorskiego z dn. 3 października 2008 r. w sprawie ustanowienia planu ochrony dla rezerwatu przyrody „Bagno Ciemino”, Dz. Urz. Woj. Zachodniopom. Nr 86 poz. 1814)	873 b	RDOŚ w Szczecinie w porozumieniu z Nadleśniczym Nadleśnictwa Czarnobór,
<i>Dotyczące utrzymania lub modyfikacji metod gospodarowania</i>				
2.	3150 Starorzecza i naturalne eutroficzne zbiorniki ze zbiorowiskami <i>Nympheion</i> , <i>Potamion</i>	Kontrola szczelności zbiorników bezodpływowych na ścieki w całej zlewni jeziora Zadanie zrealizować w pierwszym roku obowiązywania planu zadań ochronnych.	zlewnia jez. Ciemino	Gmina Borne-Sulinowo
3.	3150 Starorzecza i naturalne eutroficzne zbiorniki ze zbiorowiskami <i>Nympheion</i> , <i>Potamion</i>	Kontrola legalności zabudowy, usunięcie zabudowy nielegalnej. Utrzymanie obowiązujących ustaleń miejscowego planu zagospodarowania przestrzennego, tj. nie wprowadzanie zmian przeznaczających dalsze obszary do zabudowy, egzekwowanie obowiązku przyłączenia zabudowy do kanalizacji. Zadanie realizować od pierwszego roku obowiązywania planu zadań ochronnych, przez okres 10 lat.	Miejscowości Grabno i Ciemino	PINB w Szczecinku, Gmina Borne-Sulinowo

4.	3150 Starorzeczka i naturalne eutroficzne zbiorniki ze zbiorowiskami <i>Nympheion</i> , <i>Potamion</i>	Kontrola legalności pomostów i usunięcie pomostów nielegalnych (dopuszczalna legalizacja pomostów publicznych – po 1 w miejscowości Ciemino, Łączno, Grabno). Kontrola przestrzegania zakazu grodzenia strefy brzegowej Zadanie realizować od pierwszego roku obowiązywania planu zadań ochronnych, przez okres 10 lat.	brzezi jez. Ciemino	PINB w Szczecinku (w zakresie aspektów budowlanych pomostów i grodzenia strefy brzegowej), przy współpracy PZW Okręg w Koszalinie (w zakresie informacji), Starostwo Powiatowe w Szczecinku (w zakresie dot. pozwoleń wodnoprawnych na pomosty) RZGW w Poznaniu (w zakresie grodzenia nieruchomości przyległych do powierzchni wód publicznych w odległości nie mniejszej niż 1,5 m od linii brzegu)
5.	3150 Starorzeczka i naturalne eutroficzne zbiorniki ze zbiorowiskami <i>Nympheion</i> , <i>Potamion</i>	Wypracowanie odpowiednich zasad użytkowania rybackiego i wędkarskiego, w sposób nie szkodzący przedmiotom ochrony, m.in. poprzez: - utrzymanie i egzekwowanie wyłączenia z wędkowania brzegu leżącego w rezerwacie przyrody, zgodnie z obowiązującymi przepisami, - wędkowanie z łodzi przy brzegu rezerwatowym tylko > 10m od zasięgu roślinności wynurzonej i pływającej, - ograniczenie ilości zanęty spożywczej stosowanej przez jednego wędkarza dziennie do 2,5 kg, - na brzegu zatoki pd.-wsch. wędkowanie tylko bez budowania jakichkolwiek stanowisk wędkarskich - organizację zawodów wędkarskich ew. tylko spinningowe z łodzi Zadanie realizować przez cały okres obowiązywania planu zadań ochronnych.	jez. Ciemino	Użytkownik rybacki jeziora: PZW Okręg w Koszalinie - w drodze własnego ustalenia zasad korzystania z jeziora

6.	6410 Zmienneowilgotne łąki trzęślicowe (<i>Molinion</i>)	Kontynuacja koszenia łąk wg ustaleń szczegółowych z planu ochrony rezerwatu Bagno Ciemino (Rozporządzenie 41/2008 Wojewody Zachodniopomorskiego z dn. 3 października 2008 r. w sprawie ustanowienia planu ochrony dla rezerwatu przyrody „Bagno Ciemino”, Dz. Urz. Woj. Zachodniopom. Nr 86 poz. 1814)	874i	Nadleśniczy Nadleśnictwa Czarnobór
7.	6510 Niżowe i górskie świeże łąki użytkowane ekstensywnie (<i>Arrhenatherion elatioris</i>)	Kontynuacja koszenia łąk wg ustaleń szczegółowych z planu ochrony rezerwatu Bagno Ciemino (Rozporządzenie 41/2008 Wojewody Zachodniopomorskiego z dn. 3 października 2008 r. w sprawie ustanowienia planu ochrony dla rezerwatu przyrody „Bagno Ciemino”, Dz. Urz. Woj. Zachodniopom. Nr 86 poz. 1814)	871d, 874i	Nadleśniczy Nadleśnictwa Czarnobór
8.	3150 Starorzeczca i naturalne eutroficzne zbiorniki ze zbiorowiskami <i>Nympheion</i> , <i>Potamion</i> , 7140 Torfowiska przejściowe i trzęsawiska (przeważnie z roślinnością z <i>Scheuchzerio-Caricetea</i>), 9110 Kwaśne buczyny (<i>Luzulo-Fagetum</i>), 9160 Grąd subatlantycki (<i>Stellario-Carpinetum</i>), 91D0 * Bory i lasy bagienne (<i>Vaccinio uliginosi Betuletum pubescentis</i> , <i>Vaccinio uliginosi Pinetum</i> , <i>Pino mugo-Sphagnetum</i> , <i>Sphagno girgensohnii-Piceetum</i>) i brzożowo-sosnowe bagienne lasy borealne, 91E0 * Łęgi wierzbowe, topolowe, olszowe i jesionowe (<i>Salicetum albo-fragilis</i> , <i>Populetum albae</i> , <i>Alnenion glutinoso-incanae</i>) i olsy źródłiskowe	Utrzymanie wyłączenia z zabiegów gospodarczych (utrzymanie statusu ostoi różnorodności biologicznej, pozostawienie bez wskazówek w planie urządzenia lasu, pozostawienie podczas wykonywania zabiegów gospodarczych): - lasów tworzących strefę brzegową jez. Ciemino (łęg i grąd) - wszystkich lasów na siedliskach BB i BMb, - skarpy nadjeziornej, - strefy 50m od nadjeziornego skraju drzewostanu oraz strefy o szerokości 1 wysokości drzewostanu od olsów Zadanie realizować przez cały okres obowiązywania planu zadań ochronnych.	876a, 884k, 885d, 886d, g, 889a, 894f. Części wydzieleń: 884c, g, j, 885a, c, 886a. Lasy i zadrzewienia strefy brzegowej jeziora będące w zarządzie marszałka województwa	Nadleśniczy Nadleśnictwa Czarnobór, Marszałek Województwa Zachodniopomorskiego
Dotyczące monitoringu stanu przedmiotów ochrony oraz monitoringu realizacji celów działań ochronnych				

9.	91D0 * Bory i lasy bagienne (<i>Vaccinio uliginosi</i> <i>Betuletum pubescentis</i> , <i>Vaccinio uliginosi</i> <i>Pinetum</i> , <i>Pino mugo-Sphagnetum</i> , <i>Sphagno girgensohnii-Piceetum</i>) i brzoźowo-sosnowe bagienne lasy borealne	Montaż i odczytywanie diverów mierzących poziom wody w torfowisku	Wg planu ochrony rezerwatu Bagno Ciemino (Rozporządzenie 41/2008 Wojewody Zachodniopomorskiego z dn. 3 października 2008 r. w sprawie ustanowienia planu ochrony dla rezerwatu przyrody „Bagno Ciemino”, Dz. Urz. Woj. Zachodniopom. Nr 86 poz. 1814)	RDOŚ w Szczecinie, placówki naukowe, organizacje pozarządowe (NGOs)
10.	3150 Starorzeczka i naturalne eutroficzne zbiorniki ze zbiorowiskami <i>Nympheion</i> , <i>Potamion</i> ,	Monitoring elementów jakości stanu ekologicznego jeziora, wg listy elementów z obowiązującego rozporządzenia Ministra Środowiska Zadanie zrealizować trzykrotnie w ciągu całego okresu obowiązywania planu zadań ochronnych	jezioro Ciemino	WIOŚ w Szczecinie, ZZMIUW
11.	6410 Zmiennowilgotne łąki trzęślicowe (<i>Molinion</i>), 6510 Niżowe i górskie świeże łąki użytkowane ekstensywnie (<i>Arrhenatherion elatioris</i>),	Monitoring koszenia- wrywkowe sprawdzenie wizualne w losowym terminie, dot. terminu koszenia, wysokości koszenia, zbioru biomasy 174i. Zadanie zrealizować dwukrotnie w ciągu całego okresu obowiązywania planu zadań ochronnych.	871d, 874i	RDOŚ w Szczecinie

12.	7120 Torfowiska wysokie zdegradowane, lecz zdolne do naturalnej i stymulowanej regeneracji, 91D0 * Bory i lasy bagienne (<i>Vaccinio uliginosi Betuletum pubescentis, Vaccinio uliginosi Pinetum, Pino mugo-Sphagnetum, Sphagno girgensohnii-Piceetum</i>) i brzoźowo-sosnowe bagienne lasy borealne	Monitoring stanu zablokowania rowów. Zadanie zrealizować dwukrotnie w ciągu całego okresu obowiązywania planu zadań ochronnych.	873b	RDOŚ w Szczecinie
13.	9110 Kwaśne buczyny (<i>Luzulo-Fagetum</i>), 91E0 * Łęgi wierzbowe, topolowe, olszowe i jesionowe (<i>Salicetum albo-fragilis, Populetum albae, Alnenion glutinoso-incanae</i>) i olsy źródliskowe	Monitoring lokalnego zasięgu niecierpka gruczołowatego <i>Impatiens glandulifera</i> co 2 lata w ciągu całego okresu obowiązywania planu zadań ochronnych - kartowanie stanowisk niecierpka.	887g, 888i	RDOŚ w Szczecinie w porozumieniu z Nadleśniczym Nadleśnictwa Czarnobór

14.	<p>6410 Zmiennowilgotne łąki trzęślicowe (<i>Molinion</i>)</p> <p>6510 Nizowe i górskie świeże łąki użytkowane ekstensywnie (<i>Arrhenatherion elatioris</i>)</p> <p>7120 Torfowiska wysokie zdegradowane, lecz zdolne do naturalnej i stymulowanej regeneracji</p> <p>7140 Torfowiska przejściowe i trzęsawiska (przeważnie z roślinnością z <i>Scheuchzeria-Caricetea</i>)</p> <p>9110 Kwaśne buczyny (<i>Luzulo-Fagetum</i>)</p> <p>9160 Grąd subatlantycki (<i>Stellario-Carpinetum</i>)</p> <p>91D0 * Bory i lasy bagienne (<i>Vaccinio uliginosi Betuletum pubescentis, Vaccinio uliginosi Pinetum, Pino mugo-Sphagnetum, Sphagno girgensohnii-Piceetum</i>) i brzoźowo sosnowe bagienne lasy borealne</p> <p>91E0 * Łęgi wierzbowe, topolowe, olszowe i jesionowe (<i>Salicetum albo-fragilis, Populetum albae, Alnenion glutinoso-incanae</i>) i olsy źródłiskowe</p>	<p>Monitoring stanu siedlisk przyrodniczych wg metodyki GIOŚ.</p> <p>Zadanie zrealizować dwukrotnie w ciągu całego okresu obowiązywania planu zadań ochronnych.</p>	cały obszar Natura 2000	RDOŚ w Szczecinie, placówki naukowe, organizacje pozarządowe (NGOs)
-----	---	---	-------------------------	---

* Siedlisko przyrodnicze o znaczeniu priorytetowym

Załącznik nr 6 do Zarządzenia
Regionalnego Dyrektora Ochrony Środowiska
w Szczecinie z dnia 31 marca 2014 r.

Wskazania do zmian w studium uwarunkowań i kierunków zagospodarowania przestrzennego gminy Borne-Sulinowo oraz miejscowym planie zagospodarowania przestrzennego gminy Borne-Sulinowo dotyczące eliminacji lub ograniczenia zagrożeń wewnętrznych lub zewnętrznych, niezbędne dla utrzymania lub odtworzenia właściwego stanu ochrony siedlisk przyrodniczych oraz gatunków zwierząt, dla których ochrony wyznaczono obszar Natura 2000.

Lp.	Nazwa dokumentu, do którego odnoszą się wskazania	Wskazanie do zmiany
1.	Uchwała Nr XIII/156/2011 Rady Miejskiej w Bornem Sulinowie z dnia 29 września 2011 r. w sprawie zmiany Studium uwarunkowań i kierunków zagospodarowania przestrzennego gminy Borne-Sulinowo (tekst jednolity)	<p>Wskazano strefy rozwojowe zabudowy w Łącznie (cały teren na brzegu jeziora oraz pasmo Łączno-Ciemino, Cieminie (cały teren nieleśny na wsch. brzegu jeziora) i Grabnie (cały teren nieleśny)). Zapisano, że docelowo zakłada się pełne odprowadzenie ścieków do oczyszczalni.</p> <p>Postuluje się rozważyć rezygnację ze wskazania stref rozwoju zabudowy w Łącznie, Cieminie i Grabnie. Urbanizacja tych terenów może spowodować wzmożoną antropopresję na obszar Natura 2000, zwłaszcza presji na jezioro i jego strefę brzegową oraz rezerwat (oddziaływanie w szczególności na siedliska przyrodnicze 3150, 91E0, 91D0). Należy dążyć do wybudowania kanalizacji ściekowej i podłączenia do niej wszystkich zabudowań generujących ścieki.</p>
2.	Uchwała Nr XIX/241/96 Rady Miejskiej w Bornem Sulinowie z dnia 31 stycznia 1996 r. ogłoszona w Dzienniku Urzędowym Województwa Koszalińskiego nr 5 z dn. 08.02.1996 r. w sprawie Miejscowego Planu Ogólnego Gminy Borne Sulinowo	<p>Zmiana zapisów dotyczących przeznaczenia działki nr 47/1 obręb Łączno pod pole namiotowe i budownictwo letniskowe. W przypadku braku możliwości zmiany, obowiązek pełnego skanalizowania działki wraz z obiektami sanitariatów - wskazanie z obowiązującego planu ochrony rezerwatu Bagno Ciemino (Rozporządzenie 41/2008 Wojewody Zachodniopomorskiego z dn. 3 października 2008 r. w sprawie ustanowienia planu ochrony dla rezerwatu przyrody „Bagno Ciemino”, Dz. Urz. Woj. Zachodniopom. Nr 86 poz. 1814)</p> <p>W zapisach dot. przeznaczenia działek 41/2-21, 42/2, 42/3, 42/6-8, 43/1-13, 61 ustalić obowiązek odprowadzenia ścieków do kanalizacji gminnej.</p> <p>Nie przeznaczać pod zabudowę mieszkaniową i letniskową innych, obecnie rolniczych terenów w zlewni jeziora (dotyczy w szczególności miejscowości Grabno i terenów w m. Ciemino, na wsch. brzegu jeziora, na pn. od terenów już przeznaczonych do zabudowy).</p> <p>Unikanie odprowadzania do wód i gruntu w całej zlewni jeziora Ciemino ścieków oczyszczonych w oczyszczalniach przydomowych. Preferowanie gromadzenia nieczystości w szczelnych atestowanych zbiornikach bezodpływowych, do czasu realizacji zbiorczej kanalizacji.</p> <p>Utrzymać drogę Kucharowo-Łączno jako drogę z nawierzchnią gruntową wykorzystywaną jako szlak rowerowy.</p>