



DZIENNIK URZĘDOWY

WOJEWÓDZTWA ZACHODNIOPOMORSKIEGO

Szczecin, dnia 29 października 2015 r.

Poz. 4079

UCHWAŁA NR XIII/155/2015 RADY MIEJSKIEJ W KOSZALINIE

z dnia 24 września 2015 r.

w sprawie zaliczenia dróg do kategorii dróg gminnych oraz ustalenia ich przebiegu

Na podstawie art. 7 ust. 2 i 3 ustawy z dnia 21 marca 1985 r. o drogach publicznych (Dz. U. z 2015 r. poz. 460, poz. 870), art. 18 ust. 2, pkt 15 i art. 40 ust. 1 ustawy z dnia 8 marca 1990 r. o samorządzie gminnym (Dz. U z 2013 r. poz. 594, poz. 645, poz. 1318; z 2014 r. poz. 379, poz. 1072), po zasięgnięciu opinii Prezydenta Miasta Koszalina, Rada Miejska w Koszalinie uchwala, co następuje:

§ 1. Zalicza się do kategorii dróg gminnych następujące drogi położone na terenie Gminy Miasta Koszalin oraz ustala ich przebieg:

- 1) ul. Karola Mytnika - przebieg drogi od ul. Ronda Sebastiana Karpiniuka do ul. Mieszka I, zgodnie z załącznikiem graficznym Nr 1;
- 2) ul. Słoneczna - przebieg drogi od ul. Leśnej do działki ewidencyjnej Nr 4/7 w obrębie ewidencyjnym Nr 0031 Miasta Koszalina, zgodnie z załącznikiem graficznym Nr 2.

§ 2. Wykonanie uchwały powierza się Prezydentowi Miasta Koszalina.

§ 3. 1. Uchwała podlega ogłoszeniu w Dzienniku Urzędowym Województwa Zachodniopomorskiego.

2. Uchwała wchodzi w życie z dniem 1 stycznia 2016 r.

Przewodnicząca Rady Miejskiej

Krystyna Kościńska

Załącznik Nr 1 do Uchwały
Nr XIII/155/2015
Rady Miejskiej w Koszalinie
z dnia 24 września 2015 r.

Załącznik do Uchwały Nr XIII/155/2015
Rady Miejskiej w Koszalinie
z dnia 24 września 2015 r.

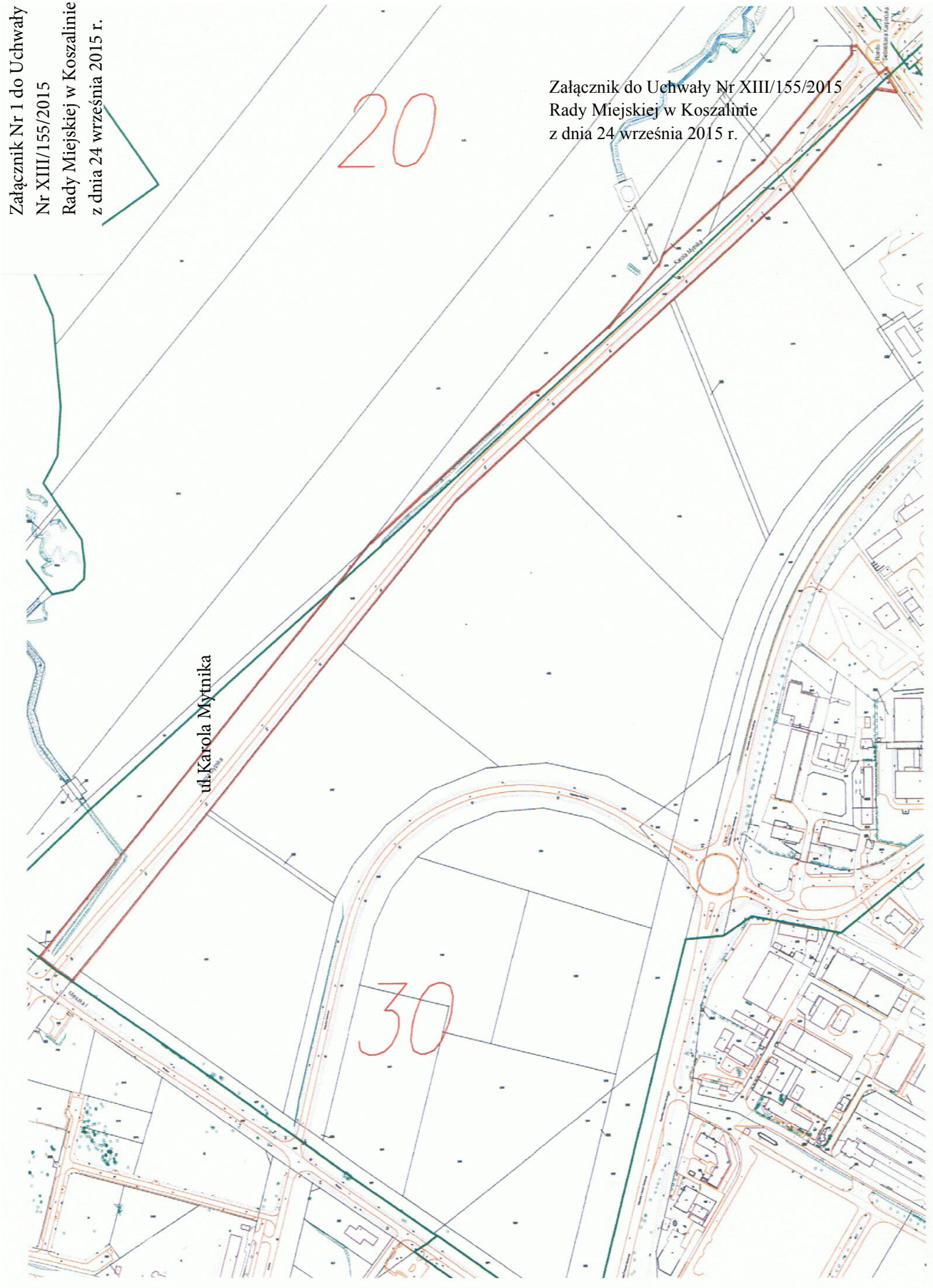

Załącznik nr 2 do Uchwały
Nr XIII/155/2015
Rady Miejskiej w Koszalinie
z dnia 24 września 2015 r.

