



DZIENNIK URZĘDOWY

WOJEWÓDZTWA ZACHODNIOPOMORSKIEGO

Szczecin, dnia 28 sierpnia 2017 r.

Poz. 3566

ZARZĄDZENIE REGIONALNEGO DYREKTORA OCHRONY ŚRODOWISKA W SZCZECINIE

z dnia 24 sierpnia 2017 r.

w sprawie rezerwatu przyrody „Olszyna Źródłiskowa pod Lubiechowem Dolnym”

Na podstawie art. 13 ust. 3 ustawy z dnia 16 kwietnia 2004 roku o ochronie przyrody (Dz. U. z 2016 r., poz. 2134, zm. poz. 2249 i 2260 oraz z 2017 r. poz. 60, 132 i 1074) zarządza się, co następuje.

§ 1. 1. Rezerwat przyrody pod nazwą „Olszyna Źródłiskowa pod Lubiechowem Dolnym”, zwany dalej „rezerwatem”, obejmuje obszar o powierzchni 1,00 ha położony w gminie Cedynia, powiecie gryfińskim, w województwie zachodniopomorskim.

2. Położenie i przebieg granicy rezerwatu w postaci mapy przedstawia załącznik nr 1 do zarządzenia.

3. Położenie i przebieg granicy rezerwatu w postaci współrzędnych punktów jej załamania przedstawia załącznik nr 2 do zarządzenia.

§ 2. Celem ochrony rezerwatu jest zachowanie ze względów naukowych i dydaktycznych fragmentu olszowego ze stanowiskiem skrzypu olbrzymiego *Equisetum maximum*.

§ 3. 1. Dla rezerwatu określa się rodzaj: Leśny (L);

2. Dla rezerwatu określa się typ i podtyp:

1) ze względu na dominujący przedmiot ochrony: typ – Fitocenotyczny (PFI), podtyp –zbiorowisk leśnych (zl);

2) ze względu na główny typ ekosystemu: typ – Różnych ekosystemów (EE), podtyp – lasów i wód (lw).

§ 4. Sprawowanie nadzoru nad rezerwatem powierza się Regionalnemu Konserwatorowi Przyrody w Szczecinie.

§ 5. Zarządzenie wchodzi w życie po upływie 14 dni od dnia ogłoszenia¹⁾.

Zastępca Regionalnego Dyrektora Ochrony Środowiska
w Szczecinie

Sylwia Jurzyk-Nordlów

¹⁾ niniejsze zarządzenie było poprzedzone zarządzeniem Ministra Leśnictwa i Przemysłu Drzewnego z dnia 23 stycznia 1973 r. w sprawie uznania za rezerwaty przyrody (M. P. Nr 5, poz. 38, zm. z 1984 r. Nr 6, poz. 22 i Nr 15, poz. 107), które utraciło moc z dniem wejścia w życie ustawy z dnia 16 kwietnia 2004 r. o ochronie przyrody (Dz. U. z 2016 r., poz. 2134 z późn. zm.), z tym że na podstawie art. 153 przywołanej ustawy rezerwaty przyrody utworzone przed dniem wejścia w życie ustawy stały się rezerwatami w rozumieniu niniejszej ustawy.

Załącznik nr 1 do zarządzenia Regionalnego Dyrektora Ochrony Środowiska w Szczecinie z dnia 24 sierpnia 2017 r. w sprawie rezerwatu przyrody „Olszyna Źródłiskowa pod Lubiechowem Dolnym”

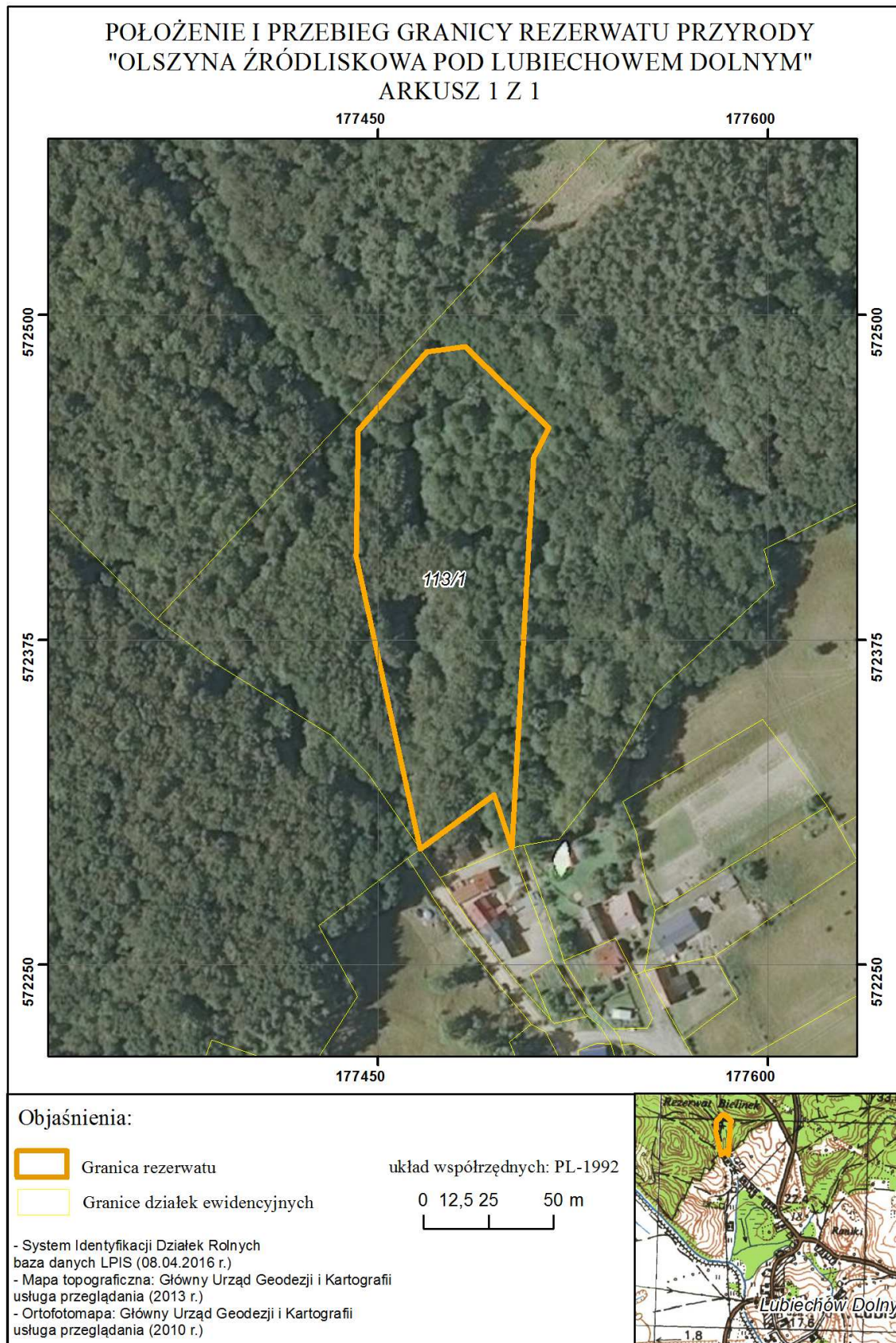

Załącznik nr 2 do zarządzenia Regionalnego Dyrektora Ochrony Środowiska w Szczecinie z dnia 24 sierpnia 2017 r. w sprawie rezerwatu przyrody „Olszyna Źródłiskowa pod Lubiechowem Dolnym”

**Położenie i przebieg granic rezerwatu w postaci współrzędnych punktów załamania granicy,
w układzie współrzędnych płaskich prostokątnych PL-1992.**

| Lp. | X | Y |
|------------|------------------|------------------|
| 1 | 572456,68 | 177515,61 |
| 2 | 572445,17 | 177509,63 |
| 3 | 572295,37 | 177501,34 |
| 4 | 572315,67 | 177494,45 |
| 5 | 572294,85 | 177466,15 |
| 6 | 572406,92 | 177441,40 |
| 7 | 572455,88 | 177442,16 |
| 8 | 572485,87 | 177468,58 |
| 9 | 572487,92 | 177483,45 |
| 10 | 572456,68 | 177515,61 |