



# DZIENNIK URZĘDOWY

## WOJEWÓDZTWA ZACHODNIOPOMORSKIEGO

---

Szczecin, dnia 18 października 2017 r.

Poz. 4181

### ZARZĄDZENIE REGIONALNEGO DYREKTORA OCHRONY ŚRODOWISKA W SZCZECINIE

z dnia 17 października 2017 r.

#### w sprawie rezerwatu przyrody „Golczewskie Uroczysko”

Na podstawie art. 13 ust. 3 ustawy z dnia 16 kwietnia 2004 roku o ochronie przyrody (Dz. U. z 2016 r., poz. 2134 ze zm.<sup>1)</sup>) zarządza się, co następuje.

**§ 1.** 1. Rezerwat przyrody pod nazwą „Golczewskie Uroczysko”, zwany dalej „rezerwatem”, obejmuje obszar o powierzchni 101,20 ha położony w gminie Golczewo, powiecie kamieńskim, województwie zachodniopomorskim.

2. Położenie i przebieg granicy rezerwatu w postaci mapy przedstawia załącznik nr 1 do zarządzenia.

3. Położenie i przebieg granicy rezerwatu w postaci współrzędnych punktów jej załamania przedstawia załącznik nr 2 do zarządzenia.

**§ 2.** Celem ochrony rezerwatu jest zachowanie naturalnych ekosystemów torfowisk wysokich, śródleśnego jeziora oraz otaczających je kompleksów półnaturalnych ekosystemów leśnych na siedliskach wilgotnych ekosystemów bagiennych wraz z zachodzącymi w nich procesami fluktuacji, sukcesji i regeneracji.

**§ 3.** 1. Dla rezerwatu określa się rodzaj: Leśny (L).

2. Dla rezerwatu określa się typ i podtyp:

1) ze względu na dominujący przedmiot ochrony: typ - Fitocenotyczny (PFi), podtyp - zbiorowisk leśnych (zl);

2) ze względu na główny typ ekosystemu: typ - Leśny i borowy (EL), podtyp - lasów nizinnych (lni).

**§ 4.** Sprawowanie nadzoru nad rezerwatem powierza się Regionalnemu Konserwatorowi Przyrody w Szczecinie.

**§ 5.** Zarządzenie wchodzi w życie po upływie 14 dni od dnia ogłoszenia<sup>2)</sup>.

Regionalny Dyrektor Ochrony Środowiska  
w Szczecinie

**Radosław Grzegorzczak**

---

<sup>1)</sup> zmiany tekstu jednolitego wymienionej ustawy zostały ogłoszone w Dz. U. z 2016 r. poz. 2249 i 2260 oraz z 2017 r. poz. 60, 132, 1074, 1566 i 1595.

<sup>2)</sup> niniejsze zarządzenie było poprzedzone zarządzeniem Nr 6/2009 Regionalnego Dyrektora Ochrony Środowiska w Szczecinie z dnia 9 stycznia 2009 r. w sprawie rezerwatu przyrody „Golczewskie Uroczysko” (Dz. Urz. Woj. Zachodniopomorskiego Nr 5, poz. 192, zm. z 2016 r. poz. 765), które traci moc z dniem wejścia w życie niniejszego zarządzenia.

Załącznik nr 1 do zarządzenia Regionalnego Dyrektora Ochrony Środowiska w Szczecinie z dnia 17 października 2017 r. w sprawie rezerwatu przyrody „Golczewskie Uroczysko”

### Położenie i przebieg granicy rezerwatu przyrody „Golczewskie Uroczysko”.

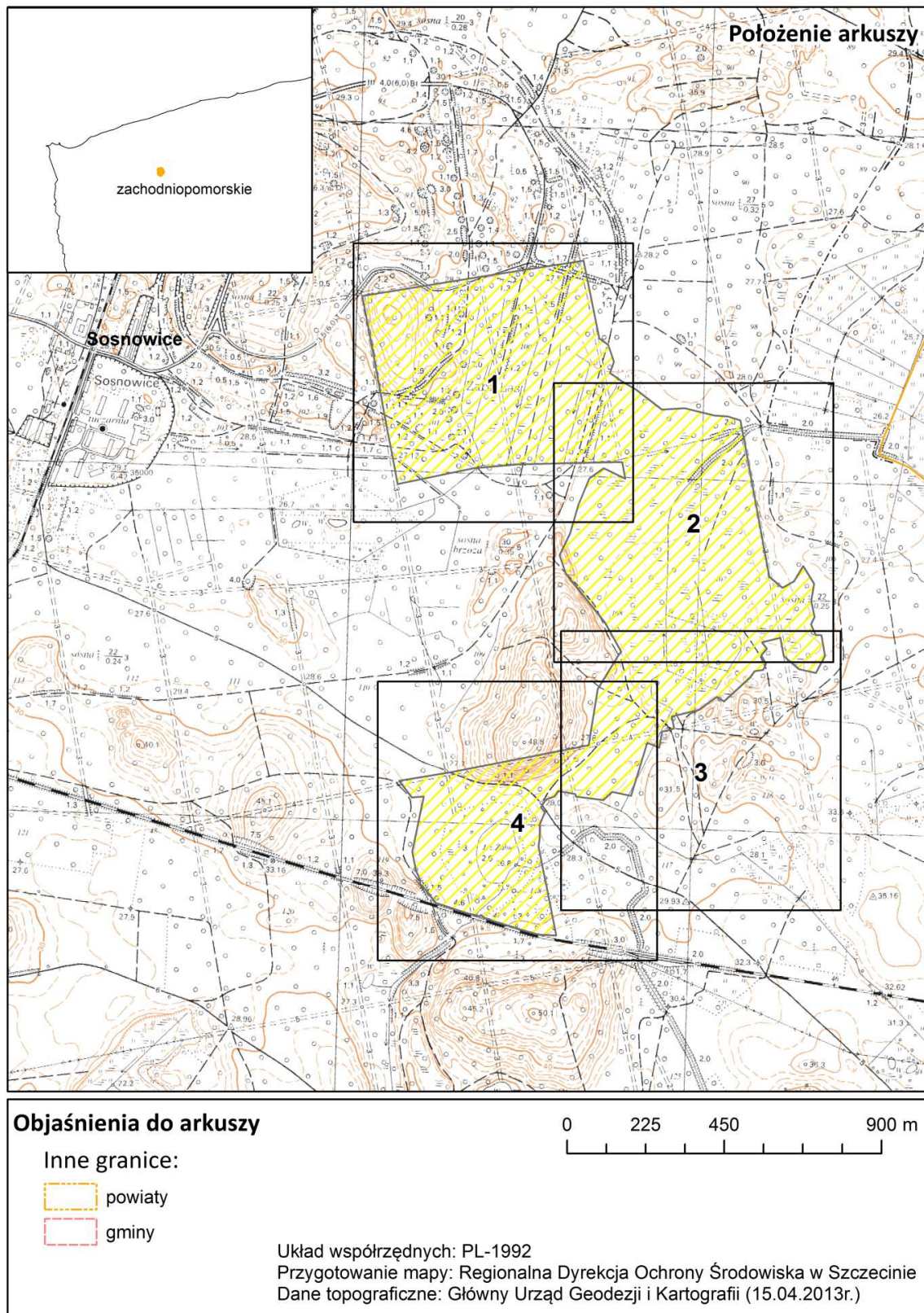

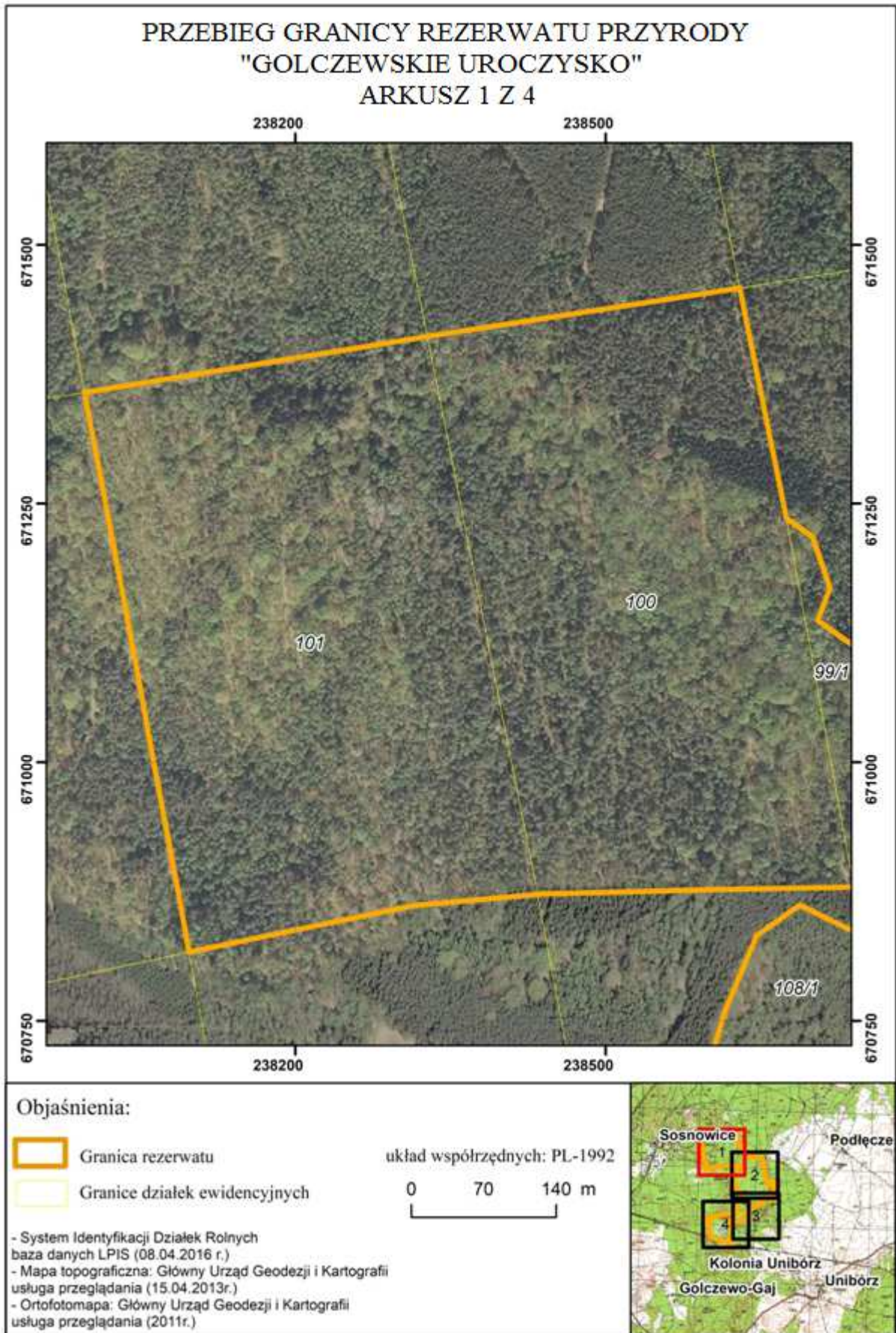

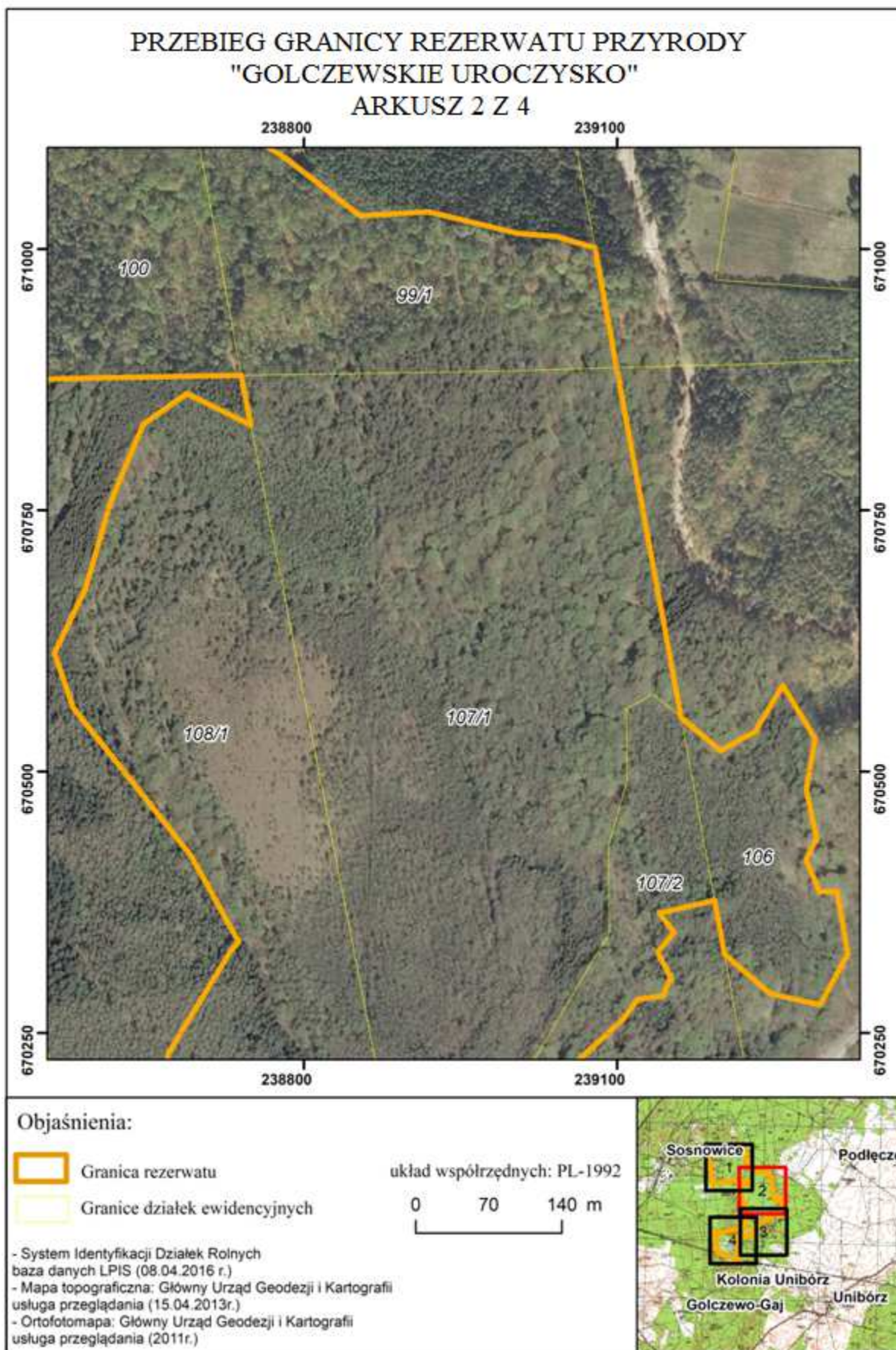

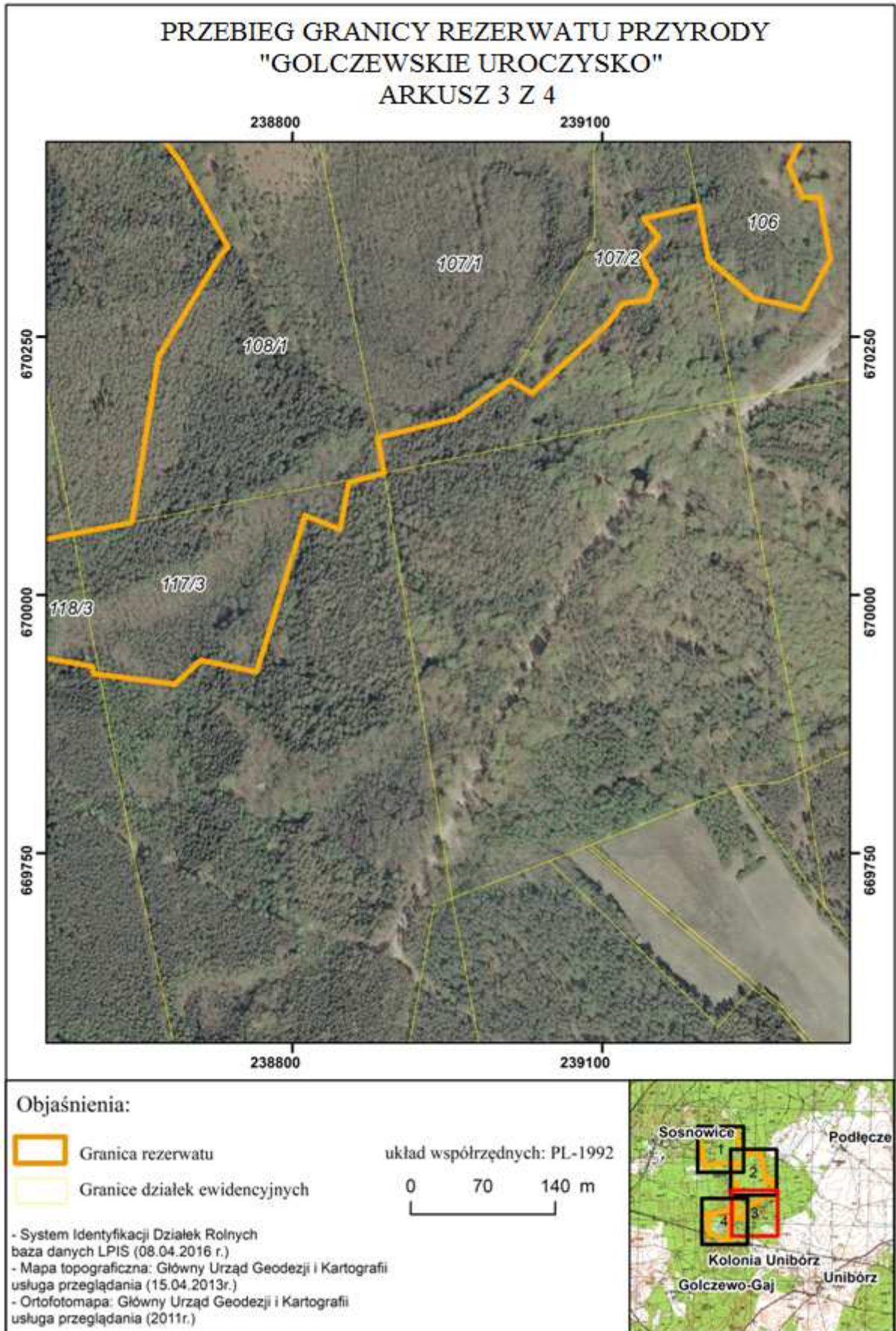

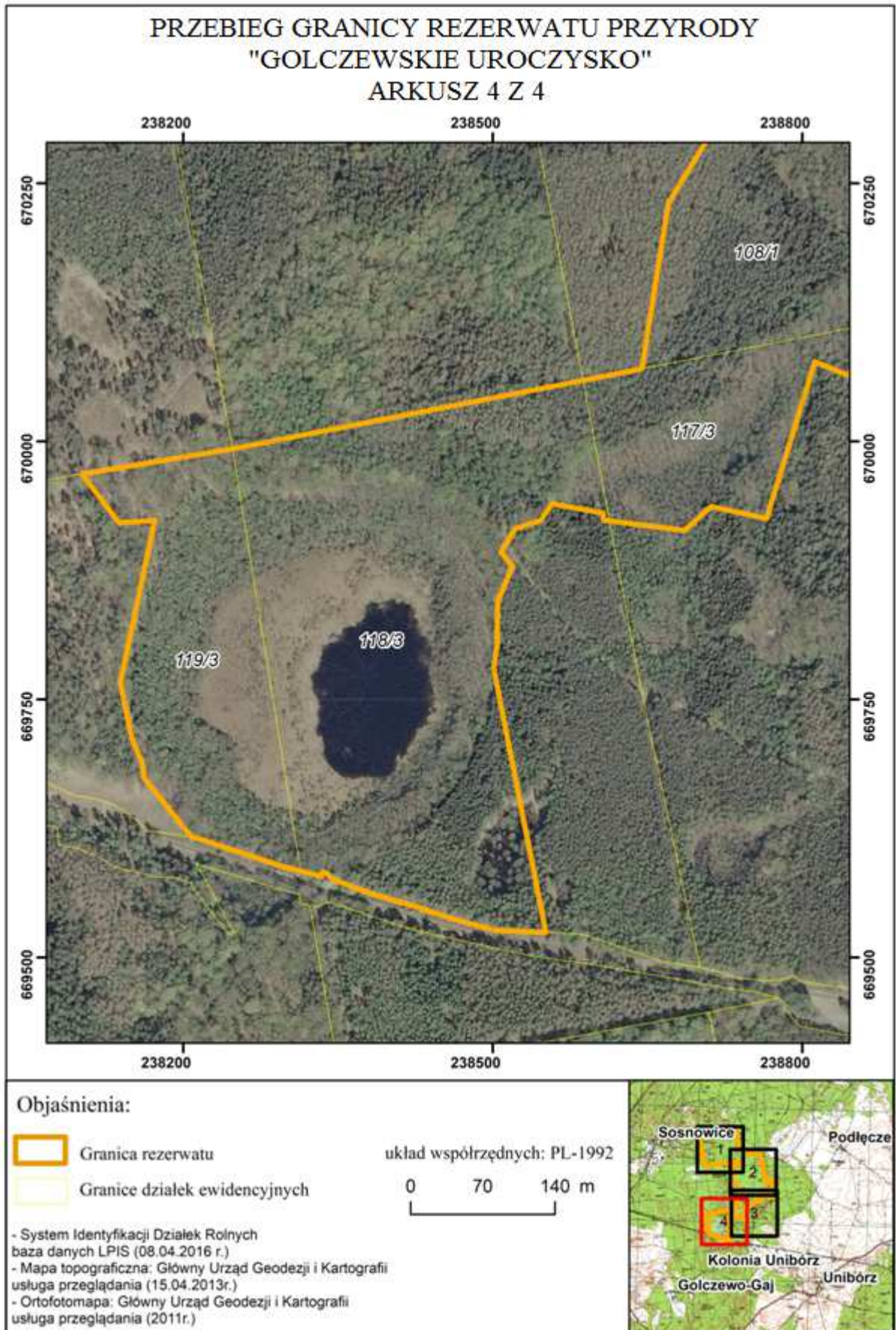

Załącznik nr 2 do zarządzenia Regionalnego Dyrektora Ochrony Środowiska w Szczecinie z dnia 17 października 2017 r. w sprawie rezerwatu przyrody „Golczewskie Uroczysko”

**Położenie i przebieg granicy rezerwatu w postaci współrzędnych punktów załamania granicy, w układzie współrzędnych płaskich prostokątnych PL-1992.**

Lp.	X	Y	Lp.	X	Y
1	<b>670384,89</b>	<b>239310,29</b>	39	669547,40	238431,22
2	670325,59	239320,91	40	669562,32	238381,09
3	670276,91	239294,36	41	669575,82	238344,31
4	670287,53	239246,56	42	669581,07	238339,52
5	670325,34	239202,73	43	669582,59	238335,27
6	670325,40	239202,66	44	669578,88	238333,01
7	670377,01	239193,22	45	669583,71	238313,91
8	670364,58	239140,14	46	669588,59	238294,58
9	670346,38	239154,52	47	669615,31	238214,83
10	670327,35	239138,59	48	669616,45	238207,92
11	670303,01	239151,42	49	669674,21	238161,68
12	670285,76	239143,90	50	669686,76	238160,63
13	670282,22	239119,56	51	669712,30	238149,99
14	670264,07	239106,28	52	669766,47	238139,05
15	670195,48	239031,93	53	669923,73	238172,15
16	670208,21	239010,81	54	669921,24	238137,68
17	670171,45	238959,20	55	669968,55	238101,97
18	670152,59	238882,22	56	669992,95	238247,57
19	670118,26	238888,67	57	670059,25	238587,46
20	670108,96	238854,37	58	670070,39	238644,38
21	670063,49	238846,10	59	670230,88	238670,23
22	670077,15	238811,97	60	670328,42	238729,71
23	669925,44	238765,20	61	670337,11	238737,48
24	669937,03	238711,36	62	670420,33	238691,36
25	669913,66	238685,92	63	670561,10	238578,88
26	669923,92	238607,46	64	670613,43	238560,94
27	669930,77	238606,33	65	670674,96	238590,59
28	669939,73	238557,34	66	670757,91	238614,67
29	669923,59	238546,25	67	670832,38	238645,80
30	669915,62	238521,75	68	670862,02	238687,64
31	669893,04	238507,80	69	670831,77	238749,19
32	669878,97	238518,76	70	670879,37	238739,87
33	669844,99	238504,52	71	670877,04	238610,61
34	669802,86	238504,12	72	670872,60	238434,16
35	669781,27	238500,60	73	670872,09	238432,99
36	669524,22	238551,51	74	670861,59	238314,68
37	669526,49	238501,55	75	670830,76	238165,37
38	669538,01	238459,32	76	670816,55	238097,19

Lp.	X	Y	Lp.	X	Y
77	670865,19	238088,43	94	671000,96	239078,77
78	671012,57	238060,76	95	670886,78	239099,30
79	671076,06	238049,18	96	670552,34	239161,17
80	671243,83	238017,75	97	670551,88	239161,25
81	671357,40	237996,09	98	670551,82	239161,33
82	671411,52	238327,66	99	670520,31	239198,77
83	671458,39	238629,50	100	670538,45	239231,96
84	671236,02	238674,74	101	670582,71	239258,51
85	671217,77	238700,03	102	670532,81	239288,88
86	671168,59	238716,72	103	670531,82	239289,49
87	671137,04	238705,20	104	670483,14	239281,08
88	671113,24	238738,59	105	670479,51	239281,84
89	671088,33	238780,62	106	670436,67	239290,82
90	671031,89	238853,72	107	670415,87	239280,64
91	671035,78	238919,01	108	670385,33	239293,92
92	671015,03	239005,12	109	<b>670384,89</b>	<b>239310,29</b>
93	671012,11	239042,37			