



# DZIENNIK URZĘDOWY

## WOJEWÓDZTWA ZACHODNIOPOMORSKIEGO

---

Szczecin, dnia 30 października 2017 r.

Poz. 4303

### ZARZĄDZENIE REGIONALNEGO DYREKTORA OCHRONY ŚRODOWISKA W SZCZECINIE

z dnia 27 października 2017 r.

#### **zmieniające zarządzenie w sprawie ustanowienia planu zadań ochronnych dla obszaru Natura 2000 Ostoja Ińska PLB320008**

Na podstawie art. 28 ust. 5 ustawy z dnia 16 kwietnia 2004 r. o ochronie przyrody (Dz. U. z 2016 r. poz. 2134 ze zm.<sup>1)</sup>) zarządza się, co następuje:

**§ 1.** W zarządzeniu Regionalnego Dyrektora Ochrony Środowiska w Szczecinie z dnia 30 kwietnia 2014 r. w sprawie ustanowienia planu zadań ochronnych dla obszaru Natura 2000 Ostoja Ińska PLB320008 (Dz. Urz. Woj. Zachodniopomorskiego z 2014 r. poz. 1931), wprowadza się następujące zmiany:

1) § 7 otrzymuje brzmienie:

„§ 7. Wskazania do zmian w istniejących studiach uwarunkowań i kierunków zagospodarowania przestrzennego gmin: Chociwel, Dobra, Dobrzany, Drawsko Pomorskie, Ińsko, Marianowo, Stara Dąbrowa, Węgorzyno, Łobez, Recz, Radowo Małe dotyczące eliminacji lub ograniczenia zagrożeń wewnętrznych lub zewnętrznych, niezbędne dla utrzymania lub odtworzenia właściwego stanu ochrony gatunków ptaków oraz ich siedlisk, dla których ochrony wyznaczono obszar Natura 2000, określa załącznik nr 6 do zarządzenia.”;

- 2) załącznik nr 1 do zarządzenia otrzymuje brzmienie określone w załączniku nr 1 do niniejszego zarządzenia;
- 3) załącznik nr 2 do zarządzenia otrzymuje brzmienie określone w załączniku nr 2 do niniejszego zarządzenia;
- 4) załącznik nr 3 do zarządzenia otrzymuje brzmienie określone w załączniku nr 3 do niniejszego zarządzenia;
- 5) załącznik nr 4 do zarządzenia otrzymuje brzmienie określone w załączniku nr 4 do niniejszego zarządzenia;
- 6) załącznik nr 5 do zarządzenia otrzymuje brzmienie określone w załączniku nr 5 do niniejszego zarządzenia;
- 7) załącznik nr 6 do zarządzenia otrzymuje brzmienie określone w załączniku nr 6 do niniejszego zarządzenia.

**§ 2.** Zarządzenie wchodzi w życie po upływie 14 dni od dnia ogłoszenia.

Regionalny Dyrektor Ochrony Środowiska  
w Szczecinie

**Radosław Grzegorzczak**

---

<sup>1)</sup>Zmiany jednolitego tekstu ustawy zostały ogłoszone w Dz. U. z 2016 r., poz. 2249, poz. 2260, z 2017 r., poz. 60, poz. 132, poz. 1074, 1566 i 1595.

Załącznik nr 1 do Zarządzenia  
Regionalnego Dyrektora Ochrony Środowiska w Szczecinie  
z dnia 27 października 2017 r.  
zmieniającego zarządzenie w sprawie ustanowienia planu zadań ochronnych  
dla obszaru Natura 2000 Ostoja Ińska PLB320008

Załącznik nr 1 do Zarządzenia  
Regionalnego Dyrektora Ochrony  
Środowiska  
w Szczecinie z dnia 30 kwietnia 2014 r.

### Opis granic obszaru.

Współrzędne punktów załamania granic obszaru objętego planem w układzie współrzędnych płaskich prostokątnych PL-1992.

Lp.	X	Y	Komentarz
1	645767,00	269621,89	część 1
2	645659,88	269674,62	część 1
3	645652,49	269677,41	część 1
4	645645,07	269674,50	część 1
5	645622,68	269663,17	część 1
6	645509,70	269674,51	część 1
7	645492,82	269677,14	część 1
8	645475,29	269699,46	część 1
9	645465,92	269701,99	część 1
10	645407,53	269717,97	część 1
11	645350,75	269730,79	część 1
12	645215,86	269742,51	część 1
13	645013,78	269756,16	część 1
14	644893,73	269784,31	część 1
15	644781,83	269811,09	część 1
16	644664,95	269837,03	część 1
17	644598,41	269869,38	część 1
18	644558,52	269886,07	część 1
19	644466,84	269926,92	część 1
20	644362,75	270010,35	część 1
21	644336,24	270024,32	część 1
22	644322,98	270026,34	część 1
23	644312,82	270032,07	część 1
24	644307,93	270031,73	część 1
25	644280,52	270059,87	część 1
26	644263,46	270069,09	część 1
27	644249,83	270073,41	część 1
28	644221,35	270072,02	część 1
29	644209,80	270077,50	część 1
30	644205,69	270077,59	część 1
31	644132,79	270115,96	część 1
32	644080,46	270140,70	część 1
33	644034,10	270160,32	część 1
34	644001,97	270178,43	część 1
35	643995,03	270183,44	część 1

Lp.	X	Y	Komentarz
36	643872,91	270203,53	część 1
37	643830,41	270209,74	część 1
38	643733,46	270210,02	część 1
39	643628,37	270243,60	część 1
40	643612,75	270215,55	część 1
41	643538,13	270175,84	część 1
42	643523,33	270161,02	część 1
43	643519,82	270165,12	część 1
44	643526,54	270178,62	część 1
45	643524,30	270190,56	część 1
46	643527,93	270200,36	część 1
47	643525,04	270217,59	część 1
48	643514,16	270220,69	część 1
49	643512,73	270228,75	część 1
50	643495,38	270244,68	część 1
51	643491,82	270250,08	część 1
52	643481,53	270256,89	część 1
53	643476,08	270258,54	część 1
54	643465,62	270267,36	część 1
55	643451,56	270290,97	część 1
56	643420,03	270327,10	część 1
57	643395,77	270350,43	część 1
58	643387,41	270366,31	część 1
59	643388,07	270378,73	część 1
60	643371,98	270406,59	część 1
61	643368,74	270418,71	część 1
62	643370,46	270439,47	część 1
63	643359,54	270454,27	część 1
64	643343,78	270459,73	część 1
65	643339,99	270470,13	część 1
66	643326,92	270482,87	część 1
67	643306,31	270504,40	część 1
68	643302,00	270530,10	część 1
69	643295,50	270533,11	część 1
70	643294,39	270547,79	część 1

Lp.	X	Y	Komentarz
71	643283,49	270547,49	część 1
72	643274,05	270559,83	część 1
73	643266,37	270562,41	część 1
74	643258,70	270575,71	część 1
75	643253,92	270574,77	część 1
76	643228,91	270585,28	część 1
77	643221,35	270601,77	część 1
78	643207,57	270614,79	część 1
79	643194,64	270637,24	część 1
80	643166,84	270633,16	część 1
81	643154,67	270635,32	część 1
82	643146,44	270632,59	część 1
83	643133,25	270635,82	część 1
84	643096,28	270666,30	część 1
85	643118,84	270689,75	część 1
86	643123,75	270707,29	część 1
87	643123,11	270712,37	część 1
88	643115,44	270718,16	część 1
89	643078,26	270730,93	część 1
90	643051,07	270748,08	część 1
91	643041,67	270755,12	część 1
92	643030,65	270766,21	część 1
93	643003,19	270778,65	część 1
94	642969,54	270783,21	część 1
95	642947,68	270795,90	część 1
96	642936,80	270827,31	część 1
97	642921,11	270844,68	część 1
98	642781,11	270885,08	część 1
99	642736,54	270904,64	część 1
100	642675,22	270886,42	część 1
101	642611,83	270906,25	część 1
102	642583,16	270912,05	część 1
103	642561,35	270904,64	część 1
104	642539,61	270920,24	część 1
105	642497,55	270932,07	część 1

Lp.	X	Y	Komentarz
106	642483,41	270933,67	część 1
107	642462,20	270929,97	część 1
108	642450,46	270934,35	część 1
109	642364,26	270926,73	część 1
110	642339,85	270923,49	część 1
111	642326,66	270930,21	część 1
112	642318,36	270925,46	część 1
113	642313,98	270928,03	część 1
114	642263,77	270956,13	część 1
115	642265,57	270959,68	część 1
116	642297,87	271024,52	część 1
117	642353,29	271024,87	część 1
118	642425,49	271026,19	część 1
119	642430,79	271068,97	część 1
120	642492,69	271062,89	część 1
121	642494,19	271173,48	część 1
122	642581,16	271172,72	część 1
123	642576,64	271284,04	część 1
124	642580,01	271331,57	część 1
125	642753,51	271305,91	część 1
126	642762,17	271346,77	część 1
127	642764,07	271357,83	część 1
128	642836,27	271333,84	część 1
129	643042,07	271251,56	część 1
130	643102,99	271494,79	część 1
131	643128,09	271612,74	część 1
132	643177,55	271701,17	część 1
133	643184,56	271712,18	część 1
134	643241,66	271817,98	część 1
135	643252,31	271840,15	część 1
136	643257,22	271850,35	część 1
137	643268,96	271884,28	część 1
138	643276,73	271926,56	część 1
139	643300,48	272055,65	część 1
140	643307,20	272094,97	część 1
141	643321,91	272181,10	część 1
142	643334,46	272267,71	część 1
143	643336,93	272281,38	część 1
144	643338,86	272296,56	część 1
145	643362,37	272342,44	część 1
146	643400,47	272389,83	część 1
147	643443,52	272495,69	część 1
148	643481,33	272581,89	część 1
149	643559,90	272677,33	część 1
150	643595,10	272706,18	część 1
151	643683,75	272795,26	część 1
152	643713,56	272819,63	część 1
153	643832,91	272936,24	część 1
154	643944,43	273043,17	część 1

Lp.	X	Y	Komentarz
155	643829,56	273158,11	część 1
156	643751,52	273236,66	część 1
157	643566,21	273302,00	część 1
158	643562,42	273301,49	część 1
159	643567,65	273303,84	część 1
160	643608,47	273321,79	część 1
161	643652,12	273346,02	część 1
162	643671,03	273356,66	część 1
163	643692,19	273368,96	część 1
164	643730,24	273392,73	część 1
165	643800,39	273441,92	część 1
166	643825,34	273462,23	część 1
167	643836,66	273472,65	część 1
168	643880,09	273511,08	część 1
169	643892,34	273528,81	część 1
170	643895,72	273533,79	część 1
171	643918,28	273560,39	część 1
172	643931,64	273554,66	część 1
173	643940,18	273558,15	część 1
174	643948,05	273561,36	część 1
175	643986,70	273609,11	część 1
176	643986,80	273609,32	część 1
177	644030,89	273664,65	część 1
178	644032,13	273666,23	część 1
179	644070,99	273723,12	część 1
180	644071,62	273723,87	część 1
181	644101,28	273776,00	część 1
182	644135,21	273836,38	część 1
183	644142,85	273856,30	część 1
184	644144,10	273872,45	część 1
185	644154,59	273898,35	część 1
186	644164,19	273923,23	część 1
187	644162,68	273951,90	część 1
188	644182,87	274009,99	część 1
189	644206,32	274079,98	część 1
190	644222,79	274131,36	część 1
191	644240,98	274163,99	część 1
192	644258,42	274198,69	część 1
193	644270,16	274233,24	część 1
194	644284,07	274268,65	część 1
195	644300,40	274303,61	część 1
196	644325,33	274345,84	część 1
197	644342,57	274323,31	część 1
198	644345,17	274337,68	część 1
199	644349,49	274361,92	część 1
200	644352,36	274381,21	część 1
201	644365,42	274461,31	część 1
202	644368,40	274490,42	część 1
203	644312,69	274502,07	część 1

Lp.	X	Y	Komentarz
204	644322,59	274538,78	część 1
205	644332,19	274565,39	część 1
206	644309,69	274581,90	część 1
207	644302,11	274568,51	część 1
208	644298,01	274569,75	część 1
209	644307,57	274596,30	część 1
210	644336,96	274581,03	część 1
211	644335,67	274601,69	część 1
212	644372,07	274716,62	część 1
213	644391,52	274789,65	część 1
214	644428,49	274923,78	część 1
215	644456,25	274966,87	część 1
216	644459,83	274994,07	część 1
217	644467,21	275030,31	część 1
218	644482,40	275065,15	część 1
219	644502,60	275113,84	część 1
220	644518,45	275164,21	część 1
221	644503,22	275186,48	część 1
222	644514,06	275231,36	część 1
223	644551,69	275330,24	część 1
224	644577,43	275346,54	część 1
225	644588,29	275357,99	część 1
226	644593,88	275367,00	część 1
227	644603,47	275389,24	część 1
228	644615,76	275475,20	część 1
229	644646,55	275539,42	część 1
230	644650,03	275563,52	część 1
231	644668,67	275678,69	część 1
232	644690,87	275812,89	część 1
233	644524,31	275685,75	część 1
234	644463,66	275639,45	część 1
235	644385,42	275581,06	część 1
236	644319,54	275513,40	część 1
237	644195,55	275422,74	część 1
238	644186,30	275424,48	część 1
239	644069,61	275562,65	część 1
240	643973,26	275675,63	część 1
241	643898,92	275762,79	część 1
242	643887,49	275776,21	część 1
243	643885,51	275778,58	część 1
244	643890,58	275779,69	część 1
245	643892,88	275782,50	część 1
246	643893,45	275788,79	część 1
247	643892,21	275794,47	część 1
248	643894,90	275804,24	część 1
249	643896,88	275823,74	część 1
250	643898,87	275830,60	część 1
251	643909,28	275842,26	część 1
252	643915,78	275844,57	część 1

Lp.	X	Y	Komentarz
253	643917,68	275844,10	część 1
254	643917,73	275841,95	część 1
255	643915,56	275838,29	część 1
256	643918,61	275834,98	część 1
257	643922,17	275834,39	część 1
258	643930,46	275840,09	część 1
259	643937,86	275848,36	część 1
260	643949,67	275847,26	część 1
261	643951,94	275847,88	część 1
262	643951,78	275850,56	część 1
263	643945,95	275865,37	część 1
264	643945,17	275872,88	część 1
265	643947,31	275875,33	część 1
266	643954,94	275877,58	część 1
267	643959,61	275881,26	część 1
268	643972,10	275899,54	część 1
269	643975,85	275900,44	część 1
270	643981,05	275899,57	część 1
271	643982,00	275900,43	część 1
272	643982,35	275902,11	część 1
273	643981,12	275910,91	część 1
274	643979,88	275914,37	część 1
275	643981,25	275919,17	część 1
276	643984,66	275918,23	część 1
277	643989,93	275918,36	część 1
278	643991,89	275917,96	część 1
279	643993,25	275919,69	część 1
280	643996,51	275926,94	część 1
281	643998,26	275932,37	część 1
282	643998,52	275939,05	część 1
283	643994,72	275951,18	część 1
284	643992,58	275959,88	część 1
285	643992,61	275962,41	część 1
286	643995,05	275971,83	część 1
287	643994,99	275972,46	część 1
288	643991,02	275974,57	część 1
289	643817,69	276006,94	część 1
290	643365,80	276097,71	część 1
291	643285,41	276112,62	część 1
292	643260,78	276116,51	część 1
293	643206,96	276118,45	część 1
294	643111,01	276113,92	część 1
295	642873,08	276101,60	część 1
296	642764,81	276122,99	część 1
297	642668,21	276148,93	część 1
298	642515,20	276192,36	część 1
299	642374,45	276225,20	część 1
300	642326,54	276219,59	część 1
301	642303,85	276200,79	część 1

Lp.	X	Y	Komentarz
302	642270,78	276140,50	część 1
303	642256,20	276144,71	część 1
304	642242,26	276315,55	część 1
305	642243,88	276346,99	część 1
306	642239,66	276374,22	część 1
307	642234,48	276463,69	część 1
308	642228,64	276517,82	część 1
309	642226,05	276591,08	część 1
310	642219,24	276617,99	część 1
311	642196,23	276718,80	część 1
312	642195,90	276737,93	część 1
313	642193,96	276775,86	część 1
314	642197,32	276828,64	część 1
315	642201,74	276892,23	część 1
316	642204,01	276917,51	część 1
317	642206,28	276938,26	część 1
318	642216,32	276967,11	część 1
319	642224,43	276976,19	część 1
320	642229,36	277001,19	część 1
321	642034,07	277073,22	część 1
322	641724,28	277185,87	część 1
323	641485,13	277273,12	część 1
324	641347,09	277323,56	część 1
325	641318,58	277334,12	część 1
326	641318,87	277334,99	część 1
327	641231,49	277367,60	część 1
328	641165,70	277391,37	część 1
329	641007,35	277448,62	część 1
330	641005,04	277448,39	część 1
331	640993,96	277456,36	część 1
332	640982,88	277462,01	część 1
333	640965,56	277463,97	część 1
334	640925,63	277479,67	część 1
335	640598,87	277598,21	część 1
336	640598,30	277596,82	część 1
337	640181,22	277750,50	część 1
338	639363,58	278051,98	część 1
339	639209,84	278106,92	część 1
340	639200,15	278079,68	część 1
341	639156,54	277959,68	część 1
342	639150,98	277979,84	część 1
343	639139,64	277985,66	część 1
344	639135,44	277987,81	część 1
345	639124,28	277986,39	część 1
346	639117,56	277986,90	część 1
347	639102,86	277990,40	część 1
348	639102,00	278053,30	część 1
349	639095,27	278064,82	część 1
350	639088,60	278071,03	część 1

Lp.	X	Y	Komentarz
351	639059,36	278086,22	część 1
352	639042,71	278091,35	część 1
353	639026,07	278092,59	część 1
354	639006,62	278104,75	część 1
355	638998,40	278112,22	część 1
356	638980,93	278118,04	część 1
357	638969,51	278115,22	część 1
358	638958,40	278115,21	część 1
359	638946,43	278124,98	część 1
360	638936,99	278136,62	część 1
361	638923,17	278148,03	część 1
362	638898,26	278154,94	część 1
363	638867,06	278151,26	część 1
364	638846,42	278127,08	część 1
365	638825,21	278109,27	część 1
366	638818,91	278094,69	część 1
367	638798,09	278095,21	część 1
368	638783,02	278093,99	część 1
369	638776,33	278097,50	część 1
370	638771,04	278100,26	część 1
371	638773,39	278112,92	część 1
372	638780,99	278127,24	część 1
373	638785,63	278147,49	część 1
374	638799,23	278161,87	część 1
375	638798,95	278175,47	część 1
376	638799,28	278188,48	część 1
377	638792,86	278203,71	część 1
378	638775,59	278223,84	część 1
379	638766,16	278228,18	część 1
380	638760,13	278232,71	część 1
381	638746,08	278234,42	część 1
382	638735,34	278228,41	część 1
383	638722,16	278216,54	część 1
384	638706,38	278219,20	część 1
385	638694,90	278222,28	część 1
386	638658,57	278229,47	część 1
387	638611,44	278229,95	część 1
388	638586,41	278230,85	część 1
389	638559,00	278237,79	część 1
390	638538,42	278240,31	część 1
391	638521,84	278249,85	część 1
392	638510,18	278262,73	część 1
393	638500,00	278276,15	część 1
394	638496,93	278285,77	część 1
395	638499,66	278313,16	część 1
396	638494,70	278333,43	część 1
397	638483,57	278348,52	część 1
398	638473,32	278353,64	część 1
399	638451,42	278349,72	część 1

Lp.	X	Y	Komentarz
400	638434,97	278347,86	część 1
401	638423,47	278350,94	część 1
402	638419,33	278359,73	część 1
403	638398,05	278376,55	część 1
404	638380,87	278386,07	część 1
405	638365,49	278399,55	część 1
406	638357,22	278412,82	część 1
407	638296,37	278467,14	część 1
408	638253,93	278489,36	część 1
409	638220,38	278508,63	część 1
410	638211,52	278517,58	część 1
411	638210,26	278526,66	część 1
412	638201,23	278578,02	część 1
413	638187,16	278615,75	część 1
414	638185,91	278642,32	część 1
415	638184,71	278696,22	część 1
416	638183,33	278713,08	część 1
417	638174,45	278755,26	część 1
418	638170,36	278772,65	część 1
419	638195,31	278789,45	część 1
420	638199,86	278794,98	część 1
421	638186,42	278820,91	część 1
422	638183,41	278835,44	część 1
423	638142,47	278932,64	część 1
424	638135,19	278939,34	część 1
425	638118,67	278975,59	część 1
426	638083,49	279052,74	część 1
427	638086,11	279098,34	część 1
428	638078,73	279122,94	część 1
429	638072,06	279143,16	część 1
430	638061,11	279187,88	część 1
431	638052,23	279218,94	część 1
432	638045,39	279227,26	część 1
433	638042,77	279231,78	część 1
434	638022,16	279246,11	część 1
435	638014,85	279249,71	część 1
436	637994,47	279270,05	część 1
437	637985,16	279281,09	część 1
438	637975,37	279294,82	część 1
439	637964,77	279312,34	część 1
440	637935,35	279355,73	część 1
441	637932,75	279359,26	część 1
442	637920,59	279354,32	część 1
443	637885,42	279388,04	część 1
444	637882,67	279397,18	część 1
445	637893,50	279399,67	część 1
446	637930,04	279391,60	część 1
447	637960,85	279417,07	część 1
448	638010,14	279442,86	część 1

Lp.	X	Y	Komentarz
449	638032,65	279450,19	część 1
450	638032,32	279454,68	część 1
451	638009,56	279463,75	część 1
452	638002,20	279476,55	część 1
453	637969,31	279597,28	część 1
454	637956,12	279632,33	część 1
455	637941,80	279690,25	część 1
456	637930,99	279711,66	część 1
457	637912,27	279733,55	część 1
458	637870,01	279767,08	część 1
459	637825,20	279813,24	część 1
460	637786,33	279861,68	część 1
461	637736,93	279936,23	część 1
462	637698,76	280005,99	część 1
463	637669,18	280083,10	część 1
464	637659,17	280112,33	część 1
465	637645,37	280169,37	część 1
466	637640,51	280185,54	część 1
467	637637,66	280212,17	część 1
468	637637,76	280240,99	część 1
469	637644,01	280275,08	część 1
470	637647,80	280293,19	część 1
471	637655,85	280323,73	część 1
472	637680,20	280372,43	część 1
473	637710,41	280408,19	część 1
474	637731,25	280439,09	część 1
475	637787,06	280496,97	część 1
476	637808,73	280512,49	część 1
477	637837,31	280524,70	część 1
478	637844,09	280532,68	część 1
479	637855,72	280563,73	część 1
480	637873,20	280600,53	część 1
481	637872,19	280618,71	część 1
482	637868,90	280625,42	część 1
483	637868,58	280626,11	część 1
484	637857,14	280656,30	część 1
485	637839,53	280684,92	część 1
486	637831,28	280714,80	część 1
487	637831,09	280728,81	część 1
488	637846,76	280783,67	część 1
489	637851,32	280835,52	część 1
490	637851,67	280869,34	część 1
491	637870,68	280887,28	część 1
492	637908,62	280896,85	część 1
493	637919,84	280903,96	część 1
494	637942,90	280930,72	część 1
495	637964,60	280991,56	część 1
496	637966,30	281034,32	część 1
497	637968,00	281059,48	część 1

Lp.	X	Y	Komentarz
498	637972,48	281085,42	część 1
499	637974,77	281121,60	część 1
500	637988,37	281182,40	część 1
501	638019,70	281239,31	część 1
502	638039,02	281270,96	część 1
503	638077,59	281304,65	część 1
504	638086,29	281351,11	część 1
505	638086,56	281352,32	część 1
506	638109,97	281474,03	część 1
507	638120,01	281497,92	część 1
508	638126,00	281515,90	część 1
509	638154,00	281566,60	część 1
510	638184,26	281611,26	część 1
511	638184,83	281612,19	część 1
512	638221,28	281643,52	część 1
513	638317,51	281704,43	część 1
514	638406,11	281798,65	część 1
515	638482,32	281863,81	część 1
516	638517,15	281895,70	część 1
517	638539,17	281934,23	część 1
518	638550,07	281956,15	część 1
519	638555,23	281961,09	część 1
520	638556,79	281962,54	część 1
521	638640,50	282045,61	część 1
522	638666,06	282065,24	część 1
523	638800,54	282139,63	część 1
524	638862,87	282185,79	część 1
525	638863,76	282186,42	część 1
526	639011,98	282302,42	część 1
527	638965,89	282372,55	część 1
528	638927,82	282442,43	część 1
529	638916,41	282464,02	część 1
530	638910,04	282459,43	część 1
531	638896,08	282479,35	część 1
532	638871,88	282513,16	część 1
533	638850,64	282542,36	część 1
534	638792,83	282628,48	część 1
535	638717,62	282742,34	część 1
536	638694,02	282778,03	część 1
537	638682,22	282795,72	część 1
538	638609,66	282877,72	część 1
539	638602,15	282887,31	część 1
540	638605,01	282893,30	część 1
541	638593,12	282914,69	część 1
542	638584,08	282933,59	część 1
543	638573,21	282946,31	część 1
544	638576,25	282952,16	część 1
545	638631,16	282976,33	część 1
546	638637,55	282993,43	część 1

Lp.	X	Y	Komentarz
547	638618,55	283050,23	część 1
548	638609,75	283076,13	część 1
549	638607,33	283083,38	część 1
550	638600,94	283096,68	część 1
551	638586,27	283136,04	część 1
552	638562,96	283197,86	część 1
553	638542,94	283260,72	część 1
554	638529,90	283301,10	część 1
555	638517,32	283330,74	część 1
556	638487,96	283396,46	część 1
557	638443,85	283379,07	część 1
558	638382,97	283355,15	część 1
559	638252,50	283297,68	część 1
560	638023,57	283198,28	część 1
561	637980,08	283179,33	część 1
562	637948,40	283173,43	część 1
563	637923,55	283173,74	część 1
564	637838,12	283174,98	część 1
565	637805,20	283175,61	część 1
566	637782,52	283171,88	część 1
567	637735,31	283158,83	część 1
568	637580,92	283116,90	część 1
569	637489,29	283091,43	część 1
570	637332,99	283015,64	część 1
571	637312,35	283006,87	część 1
572	637217,75	282971,00	część 1
573	637138,84	282925,72	część 1
574	637000,31	282817,67	część 1
575	636875,67	282678,69	część 1
576	636809,67	282626,10	część 1
577	636782,86	282541,94	część 1
578	636769,51	282528,22	część 1
579	636764,20	282521,99	część 1
580	636722,34	282514,15	część 1
581	636669,43	282475,14	część 1
582	636651,50	282467,97	część 1
583	636638,50	282456,31	część 1
584	636622,80	282429,41	część 1
585	636581,11	282351,85	część 1
586	636557,59	282330,39	część 1
587	636540,76	282322,71	część 1
588	636501,75	282321,81	część 1
589	636469,47	282338,40	część 1
590	636449,97	282342,43	część 1
591	636371,51	282351,62	część 1
592	636367,50	282354,28	część 1
593	636286,24	282377,60	część 1
594	636263,62	282379,45	część 1
595	636221,30	282404,40	część 1

Lp.	X	Y	Komentarz
596	636167,80	282446,34	część 1
597	636121,65	282504,22	część 1
598	636106,18	282515,53	część 1
599	636072,94	282514,95	część 1
600	636006,69	282545,65	część 1
601	635954,51	282558,41	część 1
602	635899,56	282551,18	część 1
603	635837,14	282544,96	część 1
604	635807,36	282542,77	część 1
605	635786,24	282539,05	część 1
606	635702,33	282533,42	część 1
607	635625,23	282565,97	część 1
608	635593,72	282569,98	część 1
609	635567,29	282573,93	część 1
610	635549,97	282577,05	część 1
611	635431,04	282598,90	część 1
612	635428,85	282599,76	część 1
613	635419,64	282599,35	część 1
614	635420,05	282611,22	część 1
615	635428,44	282671,55	część 1
616	635429,66	282710,01	część 1
617	635427,82	282729,44	część 1
618	635419,64	282808,19	część 1
619	635420,46	282822,91	część 1
620	635422,30	282849,91	część 1
621	635407,62	282879,07	część 1
622	635383,22	282928,25	część 1
623	635343,72	282990,94	część 1
624	635321,90	283024,65	część 1
625	635296,53	283080,14	część 1
626	635280,87	283114,74	część 1
627	635264,84	283170,83	część 1
628	635238,25	283213,09	część 1
629	635224,04	283261,17	część 1
630	635216,03	283316,53	część 1
631	635203,65	283350,77	część 1
632	635160,30	283455,68	część 1
633	635135,53	283500,11	część 1
634	635118,07	283536,08	część 1
635	635115,13	283543,09	część 1
636	635080,89	283615,58	część 1
637	635049,16	283708,40	część 1
638	634998,57	283776,94	część 1
639	634948,67	283862,18	część 1
640	634900,96	283954,69	część 1
641	634871,45	283992,21	część 1
642	634840,25	284005,72	część 1
643	634814,40	284015,42	część 1
644	634767,65	284032,96	część 1

Lp.	X	Y	Komentarz
645	634722,41	284057,20	część 1
646	634696,67	284070,01	część 1
647	634625,11	284113,87	część 1
648	634586,01	284136,78	część 1
649	634535,48	284167,91	część 1
650	634445,40	284227,68	część 1
651	634416,20	284251,11	część 1
652	634362,17	284300,30	część 1
653	634343,94	284317,13	część 1
654	634329,63	284327,63	część 1
655	634317,51	284335,94	część 1
656	634223,33	284398,38	część 1
657	634126,61	284461,52	część 1
658	634107,33	284471,10	część 1
659	634045,58	284518,88	część 1
660	634010,74	284545,01	część 1
661	633968,22	284559,46	część 1
662	633901,32	284573,88	część 1
663	633887,93	284576,63	część 1
664	633851,67	284579,71	część 1
665	633809,98	284574,08	część 1
666	633741,53	284570,99	część 1
667	633710,55	284577,14	część 1
668	633666,68	284588,68	część 1
669	633630,47	284601,67	część 1
670	633618,35	284609,20	część 1
671	633567,86	284624,23	część 1
672	633494,88	284645,93	część 1
673	633358,14	284659,03	część 1
674	633301,28	284636,80	część 1
675	633274,21	284626,48	część 1
676	633245,75	284619,53	część 1
677	633229,21	284618,40	część 1
678	633207,25	284630,84	część 1
679	633177,01	284650,52	część 1
680	633169,11	284651,04	część 1
681	633199,06	284544,16	część 1
682	633139,93	284501,54	część 1
683	633122,22	284491,15	część 1
684	633083,33	284475,52	część 1
685	633063,41	284502,18	część 1
686	633020,18	284530,86	część 1
687	633000,16	284543,94	część 1
688	632971,19	284554,63	część 1
689	632896,40	284537,32	część 1
690	632889,49	284524,80	część 1
691	632884,45	284510,66	część 1
692	632881,79	284495,98	część 1
693	632882,72	284483,13	część 1

Lp.	X	Y	Komentarz
694	632902,25	284420,07	część 1
695	632903,35	284410,17	część 1
696	632890,11	284407,70	część 1
697	632836,46	284395,21	część 1
698	632828,10	284425,35	część 1
699	632794,22	284422,93	część 1
700	632753,45	284416,76	część 1
701	632749,87	284416,30	część 1
702	632660,44	284434,59	część 1
703	632640,42	284438,11	część 1
704	632618,64	284442,73	część 1
705	632546,47	284432,39	część 1
706	632522,05	284430,85	część 1
707	632507,14	284432,76	część 1
708	632502,08	284424,22	część 1
709	632437,21	284345,22	część 1
710	632423,61	284323,08	część 1
711	632343,74	284215,66	część 1
712	632320,02	284174,50	część 1
713	632304,33	284120,27	część 1
714	632283,92	284048,25	część 1
715	632278,17	284039,35	część 1
716	632275,90	284034,30	część 1
717	632251,32	283960,01	część 1
718	632211,90	283841,95	część 1
719	632207,72	283842,65	część 1
720	632212,95	283809,86	część 1
721	632230,74	283703,66	część 1
722	632252,54	283663,56	część 1
723	632256,55	283656,41	część 1
724	632271,37	283626,24	część 1
725	632280,09	283605,66	część 1
726	632280,79	283592,41	część 1
727	632281,48	283578,81	część 1
728	632285,15	283526,84	część 1
729	632277,12	283478,36	część 1
730	632272,76	283445,58	część 1
731	632271,72	283386,46	część 1
732	632273,64	283301,54	część 1
733	632282,53	283240,15	część 1
734	632285,32	283214,87	część 1
735	632291,95	283140,41	część 1
736	632295,43	283098,38	część 1
737	632310,43	283046,06	część 1
738	632317,58	283028,80	część 1
739	632321,77	283020,64	część 1
740	632302,57	283019,94	część 1
741	632303,36	283001,00	część 1
742	632305,13	282961,18	część 1

Lp.	X	Y	Komentarz
743	632306,46	282951,72	część 1
744	632313,98	282898,63	część 1
745	632314,69	282895,44	część 1
746	632323,72	282851,38	część 1
747	632334,16	282801,38	część 1
748	632341,59	282749,80	część 1
749	632349,11	282709,36	część 1
750	632360,08	282650,79	część 1
751	632360,26	282647,87	część 1
752	632365,92	282553,55	część 1
753	632376,01	282501,78	część 1
754	632385,03	282456,13	część 1
755	632397,33	282396,93	część 1
756	632410,78	282332,78	część 1
757	632278,87	282355,49	część 1
758	632255,00	282361,35	część 1
759	632216,81	282371,01	część 1
760	632139,54	282385,33	część 1
761	632091,20	282303,28	część 1
762	632015,42	282170,21	część 1
763	631995,13	282120,98	część 1
764	631983,79	282103,08	część 1
765	631935,76	282018,95	część 1
766	631898,46	281940,78	część 1
767	631868,03	281883,79	część 1
768	631852,87	281854,13	część 1
769	631791,95	281867,08	część 1
770	631769,57	281872,15	część 1
771	631712,89	281885,88	część 1
772	631633,52	281905,27	część 1
773	631538,18	281930,72	część 1
774	631532,18	281931,41	część 1
775	631498,37	281936,90	część 1
776	631378,44	281968,23	część 1
777	631337,81	281978,74	część 1
778	631311,90	281988,51	część 1
779	631286,80	282003,78	część 1
780	631247,15	282021,03	część 1
781	631203,00	282040,13	część 1
782	631196,73	282042,81	część 1
783	631134,33	282064,49	część 1
784	631101,55	282081,34	część 1
785	631080,07	282096,82	część 1
786	631039,50	282148,13	część 1
787	631029,35	282167,53	część 1
788	631020,10	282175,58	część 1
789	631006,44	282190,30	część 1
790	631008,17	282206,92	część 1
791	630990,86	282231,37	część 1

Lp.	X	Y	Komentarz
792	630955,06	282266,28	część 1
793	630940,42	282289,79	część 1
794	630919,85	282314,32	część 1
795	630898,37	282325,95	część 1
796	630898,97	282348,63	część 1
797	630893,90	282353,10	część 1
798	630887,33	282356,39	część 1
799	630868,54	282356,98	część 1
800	630819,61	282402,63	część 1
801	630787,09	282427,69	część 1
802	630763,22	282454,25	część 1
803	630730,10	282492,74	część 1
804	630713,09	282520,48	część 1
805	630691,02	282560,16	część 1
806	630680,87	282580,45	część 1
807	630666,99	282656,83	część 1
808	630652,83	282697,11	część 1
809	630646,56	282715,31	część 1
810	630593,01	282860,66	część 1
811	630588,27	282869,67	część 1
812	630565,41	282894,02	część 1
813	630572,92	282923,34	część 1
814	630568,99	282937,58	część 1
815	630532,59	282959,36	część 1
816	630521,21	282968,35	część 1
817	630491,44	282979,20	część 1
818	630434,13	282994,57	część 1
819	630368,19	283002,63	część 1
820	630361,89	282977,97	część 1
821	630354,17	282996,06	część 1
822	630335,84	282997,50	część 1
823	630331,35	283033,88	część 1
824	630324,93	283093,81	część 1
825	630324,29	283144,96	część 1
826	630329,00	283171,50	część 1
827	630314,44	283193,33	część 1
828	630307,17	283265,67	część 1
829	630306,10	283275,30	część 1
830	630260,59	283270,93	część 1
831	630213,95	283262,82	część 1
832	630217,24	283291,21	część 1
833	630212,93	283312,00	część 1
834	630189,36	283361,68	część 1
835	630180,99	283379,18	część 1
836	630166,29	283403,26	część 1
837	630116,35	283416,95	część 1
838	630097,34	283422,52	część 1
839	630079,34	283434,19	część 1
840	630068,44	283450,16	część 1

Lp.	X	Y	Komentarz	Lp.	X	Y	Komentarz	Lp.	X	Y	Komentarz
841	630059,82	283467,90	część 1	890	629210,84	285381,09	część 1	939	628402,92	285899,76	część 1
842	630041,06	283512,01	część 1	891	629190,55	285433,82	część 1	940	628405,71	285929,17	część 1
843	630043,34	283529,76	część 1	892	629176,36	285454,61	część 1	941	628420,16	285960,35	część 1
844	630063,11	283551,30	część 1	893	629159,37	285472,61	część 1	942	628424,47	285980,88	część 1
845	630071,48	283570,82	część 1	894	629141,88	285490,35	część 1	943	628442,47	286006,23	część 1
846	630081,37	283587,81	część 1	895	629120,08	285514,94	część 1	944	628446,78	286009,27	część 1
847	630077,31	283592,63	część 1	896	629102,34	285533,95	część 1	945	628454,38	286013,08	część 1
848	630051,96	283588,06	część 1	897	629083,07	285564,37	część 1	946	628463,00	286010,29	część 1
849	630033,20	283580,71	część 1	898	629065,58	285581,11	część 1	947	628472,63	286017,89	część 1
850	629976,16	283639,02	część 1	899	629054,93	285587,19	część 1	948	628498,24	286057,19	część 1
851	629965,01	283650,17	część 1	900	629045,04	285590,74	część 1	949	628526,63	286078,48	część 1
852	629943,46	283675,01	część 1	901	629029,07	285593,53	część 1	950	628557,81	286098,25	część 1
853	629927,49	283701,12	część 1	902	628987,24	285594,03	część 1	951	628569,47	286106,36	część 1
854	629904,67	283729,01	część 1	903	628965,70	285596,06	część 1	952	628586,46	286114,73	część 1
855	629882,87	283750,56	część 1	904	628939,33	285597,33	część 1	953	628614,09	286126,65	część 1
856	629869,94	283771,09	część 1	905	628909,93	285597,58	część 1	954	628617,64	286129,18	część 1
857	629840,28	283819,76	część 1	906	628894,46	285596,32	część 1	955	628625,24	286148,95	część 1
858	629819,50	283852,72	część 1	907	628847,31	285594,03	część 1	956	628621,19	286185,46	część 1
859	629792,63	283893,28	część 1	908	628822,21	285593,53	część 1	957	628626,76	286199,40	część 1
860	629751,30	283954,12	część 1	909	628794,33	285600,37	część 1	958	628621,44	286213,34	część 1
861	629687,17	284038,54	część 1	910	628778,61	285612,29	część 1	959	628610,79	286222,47	część 1
862	629653,20	284081,13	część 1	911	628754,53	285633,07	część 1	960	628586,96	286231,85	część 1
863	629617,45	284122,19	część 1	912	628737,80	285658,17	część 1	961	628575,98	286239,36	część 1
864	629613,14	284128,02	część 1	913	628717,52	285702,53	część 1	962	628549,46	286254,33	część 1
865	629639,76	284175,68	część 1	914	628698,00	285726,87	część 1	963	628536,47	286258,48	część 1
866	629657,00	284206,61	część 1	915	628686,59	285738,78	część 1	964	628491,02	286264,61	część 1
867	629681,34	284253,25	część 1	916	628682,03	285751,21	część 1	965	628491,08	286265,87	część 1
868	629728,24	284355,92	część 1	917	628684,56	285756,02	część 1	966	628451,41	286260,79	część 1
869	629746,49	284396,74	część 1	918	628680,51	285771,23	część 1	967	628418,13	286249,43	część 1
870	629755,11	284395,98	część 1	919	628653,63	285786,70	część 1	968	628333,29	286204,77	część 1
871	629836,48	284552,90	część 1	920	628647,04	285792,78	część 1	969	628306,09	286200,71	część 1
872	629876,28	284630,47	część 1	921	628648,06	285848,81	część 1	970	628235,86	286202,34	część 1
873	629937,63	284746,83	część 1	922	628644,00	285877,70	część 1	971	628217,60	286198,68	część 1
874	629994,41	284868,76	część 1	923	628628,79	285899,76	część 1	972	628171,32	286176,36	część 1
875	629979,96	284885,75	część 1	924	628609,02	285919,28	część 1	973	628163,61	286161,74	część 1
876	629879,07	284944,81	część 1	925	628584,43	285936,52	część 1	974	628165,64	286119,12	część 1
877	629862,34	284949,12	część 1	926	628547,67	285954,52	część 1	975	628183,91	286079,34	część 1
878	629711,50	285043,42	część 1	927	628543,11	285956,54	część 1	976	628204,20	286013,99	część 1
879	629630,13	285073,08	część 1	928	628525,11	285959,33	część 1	977	628196,89	285936,86	część 1
880	629560,92	285105,79	część 1	929	628505,84	285955,02	część 1	978	628208,67	285914,13	część 1
881	629506,93	285131,14	część 1	930	628489,62	285948,18	część 1	979	628199,33	285907,63	część 1
882	629421,50	285146,09	część 1	931	628486,07	285934,24	część 1	980	628198,06	285877,30	część 1
883	629359,64	285164,09	część 1	932	628474,15	285919,28	część 1	981	628249,45	285865,46	część 1
884	629304,38	285127,84	część 1	933	628464,52	285912,18	część 1	982	628299,50	285804,38	część 1
885	629290,69	285193,50	część 1	934	628451,59	285894,44	część 1	983	628319,41	285760,26	część 1
886	629288,15	285206,43	część 1	935	628440,69	285890,38	część 1	984	628324,26	285718,55	część 1
887	629280,80	285232,28	część 1	936	628431,31	285885,56	część 1	985	628323,45	285671,19	część 1
888	629266,86	285266,76	część 1	937	628423,20	285884,30	część 1	986	628317,80	285654,24	część 1
889	629224,02	285353,46	część 1	938	628414,58	285886,32	część 1	987	628312,15	285597,20	część 1



Lp.	X	Y	Komentarz
988	628288,74	285571,91	część 1
989	628301,92	285539,35	część 1
990	628328,44	285472,49	część 1
991	628491,14	285414,13	część 1
992	628500,43	285397,09	część 1
993	628592,88	285292,24	część 1
994	628675,52	285221,48	część 1
995	628799,47	285016,44	część 1
996	628817,55	284995,26	część 1
997	628853,71	284721,01	część 1
998	628848,54	284697,77	część 1
999	628869,20	284655,94	część 1
1000	628869,72	284570,72	część 1
1001	628676,55	284520,10	część 1
1002	628581,26	284772,46	część 1
1003	628239,56	284716,33	część 1
1004	628048,07	284754,30	część 1
1005	627960,59	284798,87	część 1
1006	627887,95	284823,63	część 1
1007	627805,42	284830,23	część 1
1008	627783,96	284800,52	część 1
1009	627798,81	284777,41	część 1
1010	628100,90	284323,46	część 1
1011	628360,06	283937,19	część 1
1012	628502,02	283727,55	część 1
1013	628693,51	283438,67	część 1
1014	628840,42	283224,08	część 1
1015	628960,93	283040,85	część 1
1016	629401,67	282385,51	część 1
1017	629657,53	282005,84	część 1
1018	629680,07	281986,28	część 1
1019	629655,67	281967,47	część 1
1020	629588,85	281916,89	część 1
1021	629549,45	281887,88	część 1
1022	629387,85	281763,81	część 1
1023	629365,11	281743,67	część 1
1024	629340,36	281723,46	część 1
1025	629256,96	281661,11	część 1
1026	629157,36	281588,10	część 1
1027	629131,57	281569,26	część 1
1028	629105,36	281551,63	część 1
1029	629045,66	281509,09	część 1
1030	628976,76	281460,00	część 1
1031	628826,42	281351,85	część 1
1032	628670,81	281239,06	część 1
1033	628624,93	281205,26	część 1
1034	628390,60	281095,47	część 1
1035	628260,15	281043,83	część 1
1036	628223,98	281024,35	część 1

Lp.	X	Y	Komentarz
1037	628101,54	280982,61	część 1
1038	628009,71	280954,78	część 1
1039	627881,70	280907,47	część 1
1040	627880,22	280884,10	część 1
1041	627868,38	280833,73	część 1
1042	627869,38	280809,05	część 1
1043	627849,12	280808,45	część 1
1044	627787,31	280819,68	część 1
1045	627719,88	280833,73	część 1
1046	627617,13	280854,60	część 1
1047	627348,21	280904,77	część 1
1048	627146,33	280943,70	część 1
1049	626670,98	281040,50	część 1
1050	626401,12	281071,58	część 1
1051	626458,20	281425,22	część 1
1052	626466,56	281425,22	część 1
1053	626487,44	281561,67	część 1
1054	626556,66	282042,11	część 1
1055	626510,61	282067,23	część 1
1056	626501,54	282083,98	część 1
1057	626495,26	282123,75	część 1
1058	626484,79	282136,31	część 1
1059	626449,21	282161,43	część 1
1060	626423,39	282174,69	część 1
1061	626390,59	282251,44	część 1
1062	626389,20	282351,91	część 1
1063	626392,69	282434,94	część 1
1064	626394,78	282456,57	część 1
1065	626407,34	282526,35	część 1
1066	626460,37	282756,60	część 1
1067	626480,60	282848,71	część 1
1068	626488,98	282872,43	część 1
1069	626515,15	282947,12	część 1
1070	626541,59	283021,60	część 1
1071	626533,51	283162,28	część 1
1072	626536,14	283186,90	część 1
1073	626546,43	283210,32	część 1
1074	626551,48	283241,80	część 1
1075	626535,93	283396,21	część 1
1076	626554,30	283441,82	część 1
1077	626568,63	283446,26	część 1
1078	626555,31	283462,81	część 1
1079	626492,14	283433,14	część 1
1080	626462,67	283424,06	część 1
1081	626418,87	283423,66	część 1
1082	626375,48	283429,71	część 1
1083	626344,39	283426,88	część 1
1084	626289,09	283423,25	część 1
1085	626260,03	283424,87	część 1

Lp.	X	Y	Komentarz
1086	626214,41	283444,24	część 1
1087	626180,10	283449,29	część 1
1088	626172,23	283447,07	część 1
1089	626160,93	283446,87	część 1
1090	626137,72	283415,58	część 1
1091	626093,31	283372,59	część 1
1092	626065,26	283358,46	część 1
1093	626047,29	283353,42	część 1
1094	626026,30	283352,81	część 1
1095	625978,47	283328,79	część 1
1096	625937,50	283306,59	część 1
1097	625877,15	283279,14	część 1
1098	625851,51	283267,03	część 1
1099	625831,73	283261,18	część 1
1100	625779,66	283229,29	część 1
1101	625755,24	283210,72	część 1
1102	625735,66	283175,60	część 1
1103	625722,54	283151,18	część 1
1104	625704,78	283116,46	część 1
1105	625689,24	283084,98	część 1
1106	625677,94	283054,50	część 1
1107	625670,87	283028,67	część 1
1108	625666,03	282989,11	część 1
1109	625659,57	282920,08	część 1
1110	625660,06	282865,45	część 1
1111	625634,94	282811,73	część 1
1112	625605,63	282775,44	część 1
1113	625576,33	282745,44	część 1
1114	625500,27	282731,48	część 1
1115	625480,78	282727,52	część 1
1116	625453,63	282684,52	część 1
1117	625338,77	282673,20	część 1
1118	625300,87	282660,75	część 1
1119	625283,33	282646,61	część 1
1120	625277,10	282625,68	część 1
1121	625246,55	282630,20	część 1
1122	625169,61	282660,75	część 1
1123	625139,03	282664,23	część 1
1124	625139,37	282728,28	część 1
1125	625147,31	282784,52	część 1
1126	625167,89	282825,34	część 1
1127	625172,49	282847,88	część 1
1128	625175,82	282886,52	część 1
1129	625178,81	282920,67	część 1
1130	625164,67	282974,83	część 1
1131	625132,36	283100,52	część 1
1132	625123,50	283145,37	część 1
1133	625114,42	283216,78	część 1
1134	625107,63	283339,82	część 1

Lp.	X	Y	Komentarz
1135	625119,25	283389,96	część 1
1136	625147,54	283509,79	część 1
1137	625141,79	283542,33	część 1
1138	625131,67	283599,83	część 1
1139	625108,09	283629,49	część 1
1140	625063,82	283684,92	część 1
1141	624972,51	283799,69	część 1
1142	624937,79	283843,50	część 1
1143	624908,46	283873,40	część 1
1144	624887,19	283915,03	część 1
1145	624872,01	283912,96	część 1
1146	624832,80	283844,88	część 1
1147	624742,87	283689,18	część 1
1148	624643,29	283592,47	część 1
1149	624539,33	283501,85	część 1
1150	624511,27	283472,18	część 1
1151	624447,56	283403,76	część 1
1152	624440,90	283391,11	część 1
1153	624436,53	283378,46	część 1
1154	624433,08	283357,53	część 1
1155	624437,33	283357,65	część 1
1156	624436,53	283273,13	część 1
1157	624435,26	283130,07	część 1
1158	624435,03	283091,90	część 1
1159	624434,69	283070,62	część 1
1160	624427,67	283028,76	część 1
1161	624270,70	282986,45	część 1
1162	623948,14	282894,19	część 1
1163	623849,73	282870,31	część 1
1164	623829,65	282862,28	część 1
1165	623819,38	282886,60	część 1
1166	623763,15	282986,80	część 1
1167	623699,33	283100,15	część 1
1168	623665,19	283157,50	część 1
1169	623639,08	283202,13	część 1
1170	623627,92	283214,63	część 1
1171	623599,81	283229,13	część 1
1172	623552,05	283200,35	część 1
1173	623512,11	283190,31	część 1
1174	623475,96	283178,70	część 1
1175	623449,85	283166,43	część 1
1176	623418,61	283149,92	część 1
1177	623346,98	283091,45	część 1
1178	623288,96	283044,37	część 1
1179	623269,33	283031,43	część 1
1180	623209,52	283012,23	część 1
1181	622995,52	282937,48	część 1
1182	622848,47	282939,04	część 1
1183	622770,82	282939,94	część 1

Lp.	X	Y	Komentarz
1184	622674,64	282942,61	część 1
1185	622573,55	282949,53	część 1
1186	622612,16	282907,36	część 1
1187	622659,46	282871,43	część 1
1188	622827,49	282780,61	część 1
1189	622981,24	282461,95	część 1
1190	623053,10	282318,47	część 1
1191	623059,12	282307,76	część 1
1192	623199,03	282024,14	część 1
1193	623306,37	281804,34	część 1
1194	623342,29	281730,25	część 1
1195	623423,74	281553,75	część 1
1196	623530,18	281327,92	część 1
1197	623587,76	281201,62	część 1
1198	623604,49	281163,68	część 1
1199	623609,85	281153,87	część 1
1200	623749,98	280898,36	część 1
1201	623770,96	280859,98	część 1
1202	623778,55	280847,48	część 1
1203	623817,38	280784,56	część 1
1204	623890,12	280696,19	część 1
1205	623978,93	280590,42	część 1
1206	624039,18	280518,34	część 1
1207	624058,15	280482,42	część 1
1208	624034,27	280382,89	część 1
1209	624001,10	280237,33	część 1
1210	623978,91	280154,11	część 1
1211	623960,68	280046,32	część 1
1212	623944,03	279956,75	część 1
1213	623937,69	279925,84	część 1
1214	623932,44	279896,85	część 1
1215	623933,74	279882,22	część 1
1216	623955,85	279782,74	część 1
1217	623970,15	279665,71	część 1
1218	623943,50	279516,50	część 1
1219	623934,39	279507,39	część 1
1220	623926,92	279499,59	część 1
1221	623894,08	279488,55	część 1
1222	623858,32	279480,74	część 1
1223	623834,92	279474,23	część 1
1224	623819,31	279466,43	część 1
1225	623805,01	279456,68	część 1
1226	623788,10	279439,12	część 1
1227	623759,50	279406,62	część 1
1228	623738,04	279384,51	część 1
1229	623719,19	279374,11	część 1
1230	623689,93	279366,95	część 1
1231	623652,87	279361,75	część 1
1232	623632,06	279353,95	część 1

Lp.	X	Y	Komentarz
1233	623592,40	279305,19	część 1
1234	623545,59	279245,37	część 1
1235	623510,48	279200,51	część 1
1236	623490,32	279175,15	część 1
1237	623481,87	279157,60	część 1
1238	623466,92	279109,49	część 1
1239	623429,21	278963,85	część 1
1240	623417,50	278920,28	część 1
1241	623640,34	278730,88	część 1
1242	623766,11	278623,97	część 1
1243	623783,72	278605,95	część 1
1244	623797,89	278582,24	część 1
1245	623814,65	278540,79	część 1
1246	623952,93	278221,21	część 1
1247	624059,55	278018,09	część 1
1248	624067,64	277982,80	część 1
1249	624113,26	277875,33	część 1
1250	624192,98	277743,20	część 1
1251	624210,98	277711,09	część 1
1252	624263,04	277652,81	część 1
1253	624342,66	277574,71	część 1
1254	624583,35	277367,34	część 1
1255	624510,48	277303,97	część 1
1256	624352,17	277169,49	część 1
1257	624226,89	277174,19	część 1
1258	624226,27	277153,36	część 1
1259	624212,29	276811,73	część 1
1260	624212,44	276541,21	część 1
1261	624011,05	276394,32	część 1
1262	624008,94	276373,56	część 1
1263	623979,73	276000,57	część 1
1264	623821,24	276008,45	część 1
1265	623675,88	276015,50	część 1
1266	623655,56	275918,99	część 1
1267	623636,18	275781,99	część 1
1268	623615,60	275630,34	część 1
1269	623563,90	275651,11	część 1
1270	623563,95	275595,48	część 1
1271	623561,78	275576,42	część 1
1272	623548,82	275492,61	część 1
1273	623547,57	275358,12	część 1
1274	623556,04	275204,99	część 1
1275	623556,13	275198,76	część 1
1276	623507,17	275196,64	część 1
1277	623461,25	275194,65	część 1
1278	623313,32	275187,12	część 1
1279	623233,90	275183,08	część 1
1280	622972,54	275161,23	część 1
1281	622968,29	275160,88	część 1

Lp.	X	Y	Komentarz
1282	622945,13	275158,94	część 1
1283	622935,24	275157,82	część 1
1284	622846,42	275147,72	część 1
1285	622635,06	275134,79	część 1
1286	622636,98	275129,26	część 1
1287	622701,53	274942,95	część 1
1288	622743,59	274822,34	część 1
1289	622749,83	274804,42	część 1
1290	622801,76	274655,52	część 1
1291	622806,81	274641,88	część 1
1292	622829,91	274579,57	część 1
1293	622844,81	274539,37	część 1
1294	622847,05	274534,68	część 1
1295	622871,69	274482,99	część 1
1296	622858,58	274476,23	część 1
1297	622852,07	274472,29	część 1
1298	622796,03	274439,90	część 1
1299	622748,72	274412,41	część 1
1300	622599,56	274332,29	część 1
1301	622445,29	274293,72	część 1
1302	622435,49	274291,38	część 1
1303	622378,38	274277,95	część 1
1304	622262,68	274251,75	część 1
1305	622242,22	274250,89	część 1
1306	622114,37	274246,42	część 1
1307	622009,10	274241,52	część 1
1308	622007,71	274253,05	część 1
1309	621840,89	274236,98	część 1
1310	621619,98	274215,51	część 1
1311	621342,53	274187,96	część 1
1312	621139,01	274167,27	część 1
1313	620794,28	274134,14	część 1
1314	620672,61	274120,14	część 1
1315	620440,47	274006,41	część 1
1316	620279,78	273928,20	część 1
1317	620246,04	273864,62	część 1
1318	620148,06	273708,32	część 1
1319	620125,67	273650,16	część 1
1320	619932,39	273660,58	część 1
1321	619755,56	273669,55	część 1
1322	619509,24	273684,19	część 1
1323	619243,72	273698,79	część 1
1324	618920,04	273717,57	część 1
1325	618695,35	273731,41	część 1
1326	618560,87	273739,46	część 1
1327	618295,21	273754,96	część 1
1328	618202,80	273760,99	część 1
1329	618154,78	273764,65	część 1
1330	618186,51	273835,77	część 1

Lp.	X	Y	Komentarz
1331	618078,60	273898,69	część 1
1332	617928,46	274023,55	część 1
1333	617884,59	274089,77	część 1
1334	617845,29	274189,52	część 1
1335	617772,39	274260,21	część 1
1336	617791,71	274284,21	część 1
1337	617762,09	274303,16	część 1
1338	617672,46	274335,54	część 1
1339	617584,01	274358,84	część 1
1340	617572,56	274365,16	część 1
1341	617421,34	274395,56	część 1
1342	617339,21	274403,25	część 1
1343	617301,21	274400,08	część 1
1344	617160,34	274388,45	część 1
1345	617038,33	274376,21	część 1
1346	616974,36	274365,16	część 1
1347	616928,16	274346,60	część 1
1348	616917,11	274343,83	część 1
1349	616881,97	274359,63	część 1
1350	616869,73	274371,08	część 1
1351	616846,43	274384,90	część 1
1352	616692,04	274512,04	część 1
1353	616668,35	274528,23	część 1
1354	616564,90	274587,46	część 1
1355	616530,55	274607,20	część 1
1356	616446,44	274660,11	część 1
1357	616371,03	274702,36	część 1
1358	616267,61	274756,98	część 1
1359	616155,04	274818,05	część 1
1360	616084,36	274858,72	część 1
1361	616014,47	274906,11	część 1
1362	615987,62	274930,19	część 1
1363	615916,95	275009,95	część 1
1364	615893,53	275047,84	część 1
1365	615873,62	275079,05	część 1
1366	615837,19	275116,17	część 1
1367	615723,47	275230,67	część 1
1368	615664,64	275280,34	część 1
1369	615623,17	275323,46	część 1
1370	615571,84	275378,35	część 1
1371	615553,68	275395,72	część 1
1372	615524,86	275418,23	część 1
1373	615488,14	275445,87	część 1
1374	615428,12	275474,30	część 1
1375	615396,92	275484,96	część 1
1376	615317,16	275500,36	część 1
1377	615240,17	275522,08	część 1
1378	615185,68	275540,24	część 1
1379	615151,72	275558,40	część 1

Lp.	X	Y	Komentarz
1380	615012,36	275613,72	część 1
1381	614949,03	275482,61	część 1
1382	614913,36	275425,55	część 1
1383	614866,60	275394,63	część 1
1384	614832,12	275370,46	część 1
1385	614763,96	275317,36	część 1
1386	614739,39	275290,41	część 1
1387	614721,95	275279,71	część 1
1388	614730,55	275179,92	część 1
1389	614733,72	275123,83	część 1
1390	614741,41	274947,87	część 1
1391	614744,12	274896,30	część 1
1392	614744,12	274841,57	część 1
1393	614748,52	274811,44	część 1
1394	614754,53	274790,91	część 1
1395	614765,18	274762,65	część 1
1396	614780,31	274710,84	część 1
1397	614794,34	274620,42	część 1
1398	614805,65	274524,91	część 1
1399	614811,01	274472,84	część 1
1400	614819,04	274418,99	część 1
1401	614817,25	274385,07	część 1
1402	614813,09	274369,30	część 1
1403	614807,45	274348,52	część 1
1404	614800,97	274333,56	część 1
1405	614791,60	274311,18	część 1
1406	614776,85	274283,34	część 1
1407	614745,32	274238,06	część 1
1408	614724,67	274172,30	część 1
1409	614713,42	274136,47	część 1
1410	614713,33	274136,18	część 1
1411	614681,48	274045,18	część 1
1412	614673,73	274031,62	część 1
1413	614654,69	273965,21	część 1
1414	614636,04	273871,94	część 1
1415	614606,74	273743,52	część 1
1416	614623,83	273721,89	część 1
1417	614628,11	273706,58	część 1
1418	614602,60	273602,38	część 1
1419	614598,07	273488,06	część 1
1420	614600,64	273443,79	część 1
1421	614601,45	273429,92	część 1
1422	614582,11	273393,57	część 1
1423	614566,11	273363,51	część 1
1424	614557,67	273296,98	część 1
1425	614552,88	273259,30	część 1
1426	614551,35	273226,11	część 1
1427	614550,97	273224,66	część 1
1428	614541,84	273189,71	część 1

Lp.	X	Y	Komentarz
1429	614521,96	273135,48	część 1
1430	614513,13	273093,36	część 1
1431	614492,62	273076,08	część 1
1432	614469,55	273055,27	część 1
1433	614420,70	273009,58	część 1
1434	614361,44	272946,71	część 1
1435	614282,74	272862,57	część 1
1436	614219,41	272796,98	część 1
1437	614197,24	272774,37	część 1
1438	614174,63	272759,44	część 1
1439	614123,96	272730,49	część 1
1440	614092,75	272717,37	część 1
1441	614054,30	272711,94	część 1
1442	614019,72	272712,40	część 1
1443	614000,18	272713,93	część 1
1444	613908,10	272719,68	część 1
1445	613833,28	272712,01	część 1
1446	613773,81	272692,82	część 1
1447	613614,59	272646,78	część 1
1448	613463,04	272610,33	część 1
1449	613296,14	272554,70	część 1
1450	613161,85	272470,29	część 1
1451	613031,40	272380,13	część 1
1452	612732,14	272146,09	część 1
1453	612714,15	272128,83	część 1
1454	612649,52	272069,91	część 1
1455	612630,52	272030,00	część 1
1456	612583,00	271995,78	część 1
1457	612527,88	272001,49	część 1
1458	612432,84	272001,49	część 1
1459	612335,91	272045,20	część 1
1460	612295,99	272043,30	część 1
1461	612261,78	271953,97	część 1
1462	612216,16	271870,34	część 1
1463	612170,54	271779,10	część 1
1464	612136,33	271718,28	część 1
1465	612102,12	271665,06	część 1
1466	612069,81	271676,46	część 1
1467	612014,68	271665,06	część 1
1468	611927,25	271649,85	część 1
1469	611818,91	271617,54	część 1
1470	611739,08	271592,83	część 1
1471	611655,45	271573,82	część 1
1472	611611,73	271554,82	część 1
1473	611537,60	271511,10	część 1
1474	611461,58	271452,18	część 1
1475	611431,16	271416,06	część 1
1476	611412,16	271395,16	część 1
1477	611387,45	271374,25	część 1

Lp.	X	Y	Komentarz
1478	611343,73	271349,54	część 1
1479	611286,71	271313,43	część 1
1480	611123,25	271227,89	część 1
1481	610857,15	271098,64	część 1
1482	610764,01	271045,42	część 1
1483	610735,50	271035,92	część 1
1484	610699,39	271030,22	część 1
1485	610617,66	271024,52	część 1
1486	610526,42	271024,52	część 1
1487	610298,34	271020,72	część 1
1488	610178,59	271020,72	część 1
1489	610144,38	271013,11	część 1
1490	610053,14	270973,20	część 1
1491	609961,91	270912,37	część 1
1492	609927,70	270885,76	część 1
1493	609889,68	270870,56	część 1
1494	609840,26	270842,05	część 1
1495	609771,84	270792,63	część 1
1496	609703,41	270758,42	część 1
1497	609650,19	270739,41	część 1
1498	609606,48	270712,80	część 1
1499	609454,42	270670,98	część 1
1500	609241,54	270608,26	część 1
1501	609047,66	270555,04	część 1
1502	608969,74	270522,73	część 1
1503	608907,01	270486,61	część 1
1504	608819,58	270408,68	część 1
1505	608766,36	270383,98	część 1
1506	608715,04	270412,49	część 1
1507	608663,72	270391,58	część 1
1508	608627,61	270368,77	część 1
1509	608574,39	270321,25	część 1
1510	608532,57	270283,24	część 1
1511	608494,56	270250,93	część 1
1512	608447,04	270207,21	część 1
1513	608431,60	270185,02	część 1
1514	608410,38	270154,26	część 1
1515	608375,36	270082,11	część 1
1516	608362,63	270015,26	część 1
1517	608356,27	269994,04	część 1
1518	608339,29	269973,88	część 1
1519	608323,37	269950,54	część 1
1520	608315,95	269922,95	część 1
1521	608315,95	269902,79	część 1
1522	608324,44	269868,84	część 1
1523	608341,41	269827,46	część 1
1524	608359,45	269792,45	część 1
1525	608373,24	269776,53	część 1
1526	608390,90	269751,49	część 1

Lp.	X	Y	Komentarz
1527	608472,46	269795,02	część 1
1528	608508,10	269738,67	część 1
1529	608607,55	269782,51	część 1
1530	608637,28	269715,39	część 1
1531	608671,09	269632,91	część 1
1532	608692,61	269571,87	część 1
1533	608709,62	269507,82	część 1
1534	608635,57	269479,80	część 1
1535	608606,05	269530,84	część 1
1536	608565,52	269513,33	część 1
1537	608492,08	269479,45	część 1
1538	608504,81	269444,44	część 1
1539	608510,11	269427,46	część 1
1540	608515,42	269378,65	część 1
1541	608533,46	269337,27	część 1
1542	608546,19	269303,32	część 1
1543	608558,92	269275,73	część 1
1544	608566,35	269248,15	część 1
1545	608571,65	269214,19	część 1
1546	608586,51	269143,11	część 1
1547	608599,24	269082,63	część 1
1548	608619,40	268999,87	część 1
1549	608644,86	268919,23	część 1
1550	608666,08	268859,81	część 1
1551	608689,43	268801,46	część 1
1552	608704,28	268734,62	część 1
1553	608722,32	268642,31	część 1
1554	608739,29	268579,71	część 1
1555	608752,03	268538,33	część 1
1556	608760,51	268491,64	część 1
1557	608784,92	268414,19	część 1
1558	608799,77	268360,08	część 1
1559	608810,38	268327,18	część 1
1560	608818,87	268283,68	część 1
1561	608820,99	268246,55	część 1
1562	608823,11	268171,22	część 1
1563	608826,30	268092,70	część 1
1564	608822,05	268025,86	część 1
1565	608818,87	267995,09	część 1
1566	608819,93	267952,65	część 1
1567	608822,05	267841,24	część 1
1568	608822,05	267741,50	część 1
1569	608815,69	267690,57	część 1
1570	608814,63	267588,72	część 1
1571	608816,75	267514,45	część 1
1572	608819,93	267392,43	część 1
1573	608820,99	267321,34	część 1
1574	608839,03	267299,06	część 1
1575	608897,38	267252,37	część 1

Lp.	X	Y	Komentarz
1576	608965,29	267186,59	część 1
1577	609090,49	267065,64	część 1
1578	609137,17	267012,58	część 1
1579	609128,69	267001,97	część 1
1580	609170,07	266969,08	część 1
1581	609195,53	266944,68	część 1
1582	609212,51	266930,89	część 1
1583	609225,24	266920,28	część 1
1584	609256,01	266897,99	część 1
1585	609299,51	266865,10	część 1
1586	609328,16	266853,43	część 1
1587	609353,62	266833,27	część 1
1588	609390,76	266795,08	część 1
1589	609442,75	266716,56	część 1
1590	609491,55	266644,41	część 1
1591	609451,24	266600,91	część 1
1592	609433,20	266560,59	część 1
1593	609418,34	266513,91	część 1
1594	609408,79	266470,41	część 1
1595	609387,57	266356,88	część 1
1596	609385,45	266333,53	część 1
1597	609418,34	266260,32	część 1
1598	609319,67	266309,13	część 1
1599	609234,79	266348,39	część 1
1600	609230,54	266336,72	część 1
1601	609241,15	266282,61	część 1
1602	609270,86	266182,87	część 1
1603	609286,78	266120,27	część 1
1604	609297,39	266081,01	część 1
1605	609305,88	266031,14	część 1
1606	609320,73	265987,64	część 1
1607	609335,58	265938,84	część 1
1608	609356,80	265884,72	część 1
1609	609375,90	265826,37	część 1
1610	609390,76	265774,38	część 1
1611	609405,61	265728,75	część 1
1612	609415,16	265687,37	część 1
1613	609422,59	265646,00	część 1
1614	609460,78	265525,04	część 1
1615	609413,04	265517,61	część 1
1616	609385,45	265505,94	część 1
1617	609345,13	265491,09	część 1
1618	609314,36	265483,66	część 1
1619	609281,47	265481,54	część 1
1620	609249,35	265471,58	część 1
1621	609368,97	265336,54	część 1
1622	609424,01	265253,33	część 1
1623	609370,51	265133,78	część 1
1624	609370,05	265127,96	część 1

Lp.	X	Y	Komentarz
1625	609302,98	264987,67	część 1
1626	609301,18	264983,92	część 1
1627	609253,59	264871,21	część 1
1628	609184,04	264704,30	część 1
1629	609116,38	264538,29	część 1
1630	608974,78	264220,92	część 1
1631	608931,52	264105,65	część 1
1632	609130,81	264066,58	część 1
1633	609228,48	264051,49	część 1
1634	609322,69	264030,91	część 1
1635	609358,07	264025,58	część 1
1636	609466,62	264003,70	część 1
1637	609587,12	263984,38	część 1
1638	609580,65	263961,79	część 1
1639	609573,68	263945,52	część 1
1640	609533,59	263905,43	część 1
1641	609511,80	263875,51	część 1
1642	609503,96	263852,85	część 1
1643	609506,86	263839,49	część 1
1644	609525,75	263791,27	część 1
1645	609530,97	263779,65	część 1
1646	609534,75	263767,45	część 1
1647	609546,66	263726,78	część 1
1648	609549,57	263716,32	część 1
1649	609553,34	263692,21	część 1
1650	609554,65	263667,73	część 1
1651	609556,39	263648,12	część 1
1652	609556,90	263633,45	część 1
1653	609556,68	263616,09	część 1
1654	609555,38	263595,03	część 1
1655	609555,74	263584,86	część 1
1656	609556,90	263559,16	część 1
1657	609557,34	263532,50	część 1
1658	609559,44	263474,11	część 1
1659	609560,53	263449,56	część 1
1660	609562,06	263427,41	część 1
1661	609565,84	263382,46	część 1
1662	609567,72	263359,07	część 1
1663	609569,25	263342,73	część 1
1664	609570,34	263337,72	część 1
1665	609570,41	263328,64	część 1
1666	609572,15	263307,43	część 1
1667	609573,32	263288,26	część 1
1668	609575,42	263253,91	część 1
1669	609576,80	263244,83	część 1
1670	609578,69	263226,75	część 1
1671	609581,38	263201,33	część 1
1672	609619,79	263154,10	część 1
1673	609633,67	263132,25	część 1

Lp.	X	Y	Komentarz
1674	609644,29	263117,54	część 1
1675	609652,67	263106,72	część 1
1676	609654,30	263105,09	część 1
1677	609654,09	263097,73	część 1
1678	609652,67	263095,28	część 1
1679	609653,48	263063,02	część 1
1680	609650,83	263054,23	część 1
1681	609646,54	262995,62	część 1
1682	609640,21	262985,61	część 1
1683	609627,34	262979,69	część 1
1684	609593,85	262968,25	część 1
1685	609606,10	262939,66	część 1
1686	609461,51	262882,07	część 1
1687	609394,93	262855,52	część 1
1688	609251,97	262798,54	część 1
1689	609269,54	262784,25	część 1
1690	609305,89	262756,68	część 1
1691	609366,34	262711,95	część 1
1692	609376,35	262704,60	część 1
1693	609417,40	262677,44	część 1
1694	609455,79	262644,97	część 1
1695	609516,97	262597,26	część 1
1696	609598,14	262537,13	część 1
1697	609612,23	262526,31	część 1
1698	609661,24	262466,68	część 1
1699	609799,91	262297,37	część 1
1700	609815,23	262280,22	część 1
1701	609882,21	262197,51	część 1
1702	609893,65	262186,28	część 1
1703	609918,16	262158,70	część 1
1704	609958,60	262109,69	część 1
1705	609981,06	262083,35	część 1
1706	610000,05	262051,49	część 1
1707	610019,86	261996,96	część 1
1708	610022,11	261994,10	część 1
1709	610022,72	261992,67	część 1
1710	610064,38	261920,37	część 1
1711	610099,31	261860,13	część 1
1712	610134,23	261796,82	część 1
1713	610146,44	261770,91	część 1
1714	610147,23	261769,88	część 1
1715	610351,33	261795,81	część 1
1716	610354,16	261800,40	część 1
1717	610400,86	261876,33	część 1
1718	610404,83	261882,79	część 1
1719	610417,50	261903,39	część 1
1720	610428,03	261920,50	część 1
1721	610436,14	261933,70	część 1
1722	610447,04	261951,39	część 1

Lp.	X	Y	Komentarz
1723	610469,87	261988,50	część 1
1724	610471,44	261991,05	część 1
1725	610473,01	261993,61	część 1
1726	610494,02	262024,67	część 1
1727	610511,52	262050,51	część 1
1728	610520,99	262064,51	część 1
1729	610540,65	262093,54	część 1
1730	610542,24	262095,90	część 1
1731	610543,25	262097,39	część 1
1732	610549,64	262106,83	część 1
1733	610581,76	262154,30	część 1
1734	610582,89	262155,95	część 1
1735	610591,51	262169,66	część 1
1736	610598,17	262180,24	część 1
1737	610622,40	262218,75	część 1
1738	610659,42	262277,58	część 1
1739	610683,38	262315,66	część 1
1740	610781,43	262463,74	część 1
1741	610810,64	262468,75	część 1
1742	610818,86	262477,17	część 1
1743	610839,83	262496,51	część 1
1744	610903,60	262560,23	część 1
1745	610927,69	262580,94	część 1
1746	610943,65	262594,53	część 1
1747	610997,97	262451,64	część 1
1748	611021,36	262434,19	część 1
1749	611017,52	262428,33	część 1
1750	611028,06	262432,59	część 1
1751	611029,31	262437,63	część 1
1752	611048,08	262450,36	część 1
1753	611059,26	262454,47	część 1
1754	611070,18	262464,88	część 1
1755	611078,10	262464,20	część 1
1756	611091,55	262469,88	część 1
1757	611110,79	262472,31	część 1
1758	611117,90	262468,71	część 1
1759	611156,00	262458,57	część 1
1760	611191,97	262438,66	część 1
1761	611202,23	262433,24	część 1
1762	611233,02	262422,69	część 1
1763	611275,60	262403,07	część 1
1764	611290,93	262379,42	część 1
1765	611309,95	262360,62	część 1
1766	611371,37	262308,62	część 1
1767	611391,39	262298,30	część 1
1768	611408,14	262293,54	część 1
1769	611416,56	262312,18	część 1
1770	611439,13	262368,24	część 1
1771	611443,52	262373,75	część 1

Lp.	X	Y	Komentarz
1772	611440,66	262379,88	część 1
1773	611434,63	262385,70	część 1
1774	611437,49	262392,34	część 1
1775	611458,63	262418,17	część 1
1776	611488,04	262454,53	część 1
1777	611486,61	262455,65	część 1
1778	611504,79	262476,28	część 1
1779	611536,85	262514,26	część 1
1780	611557,58	262531,31	część 1
1781	611619,46	262581,96	część 1
1782	611632,53	262592,68	część 1
1783	611607,00	262613,92	część 1
1784	611582,39	262634,75	część 1
1785	611532,15	262642,21	część 1
1786	611507,47	262646,04	część 1
1787	611500,44	262647,45	część 1
1788	611490,03	262647,73	część 1
1789	611515,91	262660,39	część 1
1790	611527,17	262676,99	część 1
1791	611533,36	262691,06	część 1
1792	611547,42	262707,94	część 1
1793	611556,15	262711,59	część 1
1794	611561,49	262719,75	część 1
1795	611580,62	262741,70	część 1
1796	611585,69	262743,67	część 1
1797	611592,44	262745,07	część 1
1798	611611,29	262765,33	część 1
1799	611632,67	262769,83	część 1
1800	611650,39	262777,71	część 1
1801	611688,65	262804,15	część 1
1802	611696,81	262808,65	część 1
1803	611754,78	262822,67	część 1
1804	611759,06	262818,29	część 1
1805	611774,11	262826,17	część 1
1806	611789,23	262833,76	część 1
1807	611799,64	262836,23	część 1
1808	611814,97	262847,06	część 1
1809	611819,19	262851,63	część 1
1810	611828,27	262858,59	część 1
1811	611839,10	262867,38	część 1
1812	611856,19	262881,38	część 1
1813	611875,95	262897,21	część 1
1814	611887,00	262910,92	część 1
1815	611911,26	262930,61	część 1
1816	611913,58	262933,29	część 1
1817	611970,20	262979,21	część 1
1818	611996,30	262998,20	część 1
1819	612017,04	263014,03	część 1
1820	612052,56	263041,46	część 1

Lp.	X	Y	Komentarz
1821	612067,89	263052,99	część 1
1822	612074,15	263058,34	część 1
1823	612084,49	263065,37	część 1
1824	612080,48	263071,00	część 1
1825	612140,13	263195,35	część 1
1826	612160,38	263237,55	część 1
1827	612172,76	263261,18	część 1
1828	612182,89	263285,38	część 1
1829	612176,01	263302,62	część 1
1830	612225,53	263432,86	część 1
1831	612261,10	263412,61	część 1
1832	612280,94	263400,57	część 1
1833	612285,32	263400,02	część 1
1834	612291,34	263400,43	część 1
1835	612299,72	263398,69	część 1
1836	612343,14	263393,20	część 1
1837	612376,96	263389,55	część 1
1838	612374,90	263374,92	część 1
1839	612391,13	263379,72	część 1
1840	612396,84	263377,21	część 1
1841	612402,10	263375,61	część 1
1842	612410,78	263375,61	część 1
1843	612430,89	263371,49	część 1
1844	612437,75	263371,27	część 1
1845	612449,63	263369,21	część 1
1846	612459,23	263368,07	część 1
1847	612481,85	263359,84	część 1
1848	612520,48	263344,30	część 1
1849	612607,09	263312,76	część 1
1850	612706,73	263273,68	część 1
1851	612720,67	263268,43	część 1
1852	612727,07	263266,37	część 1
1853	612736,21	263263,63	część 1
1854	612746,72	263259,74	część 1
1855	612770,49	263250,37	część 1
1856	612830,59	263227,29	część 1
1857	612931,27	263192,74	część 1
1858	612989,74	263172,31	część 1
1859	612989,09	263163,40	część 1
1860	613001,70	263164,05	część 1
1861	613030,17	263166,88	część 1
1862	613075,16	263162,10	część 1
1863	613185,36	263149,05	część 1
1864	613287,74	263138,84	część 1
1865	613295,78	263045,38	część 1
1866	613313,82	263015,38	część 1
1867	613332,30	262920,83	część 1
1868	613337,51	262894,96	część 1
1869	613355,12	262871,27	część 1

Lp.	X	Y	Komentarz
1870	613371,86	262848,88	część 1
1871	613349,25	262823,24	część 1
1872	613389,07	262743,33	część 1
1873	613414,43	262726,88	część 1
1874	613419,48	262724,31	część 1
1875	613422,95	262722,32	część 1
1876	613432,96	262716,08	część 1
1877	613437,41	262712,81	część 1
1878	613492,69	262682,00	część 1
1879	613531,13	262663,18	część 1
1880	613597,90	262644,36	część 1
1881	613600,77	262640,59	część 1
1882	613671,00	262633,09	część 1
1883	613737,48	262636,84	część 1
1884	613920,31	262647,26	część 1
1885	614137,07	262659,43	część 1
1886	614191,38	262662,24	część 1
1887	614403,47	262678,62	część 1
1888	614478,84	262682,37	część 1
1889	614532,21	262681,90	część 1
1890	614602,44	262686,58	część 1
1891	614691,86	262690,80	część 1
1892	614901,14	262702,97	część 1
1893	614999,93	262708,59	część 1
1894	615058,45	262711,40	część 1
1895	615136,63	262702,97	część 1
1896	615171,28	262704,84	część 1
1897	615258,83	262658,49	część 1
1898	615319,94	262879,62	część 1
1899	615362,39	263045,59	część 1
1900	615428,78	263265,60	część 1
1901	615607,68	263167,37	część 1
1902	615567,74	263276,60	część 1
1903	615538,01	263356,69	część 1
1904	615513,89	263424,05	część 1
1905	615448,66	263605,07	część 1
1906	615463,33	263608,93	część 1
1907	615460,24	263617,81	część 1
1908	615482,43	263671,27	część 1
1909	615561,37	263817,36	część 1
1910	615622,16	263896,68	część 1
1911	615655,93	263957,47	część 1
1912	615687,97	264064,39	część 1
1913	615717,11	264157,22	część 1
1914	615721,77	264155,47	część 1
1915	615748,59	264240,49	część 1
1916	615749,81	264244,30	część 1
1917	615777,15	264329,41	część 1
1918	615788,28	264364,06	część 1

Lp.	X	Y	Komentarz
1919	615789,82	264368,83	część 1
1920	616028,75	264399,74	część 1
1921	616128,61	264420,64	część 1
1922	616132,52	264421,45	część 1
1923	616190,96	264433,68	część 1
1924	616195,85	264434,71	część 1
1925	616250,75	264446,19	część 1
1926	616254,67	264447,02	część 1
1927	616265,73	264449,80	część 1
1928	616266,06	264443,44	część 1
1929	616273,39	264309,48	część 1
1930	616280,34	264180,67	część 1
1931	616281,29	264155,62	część 1
1932	616283,67	264093,57	część 1
1933	616286,50	264022,05	część 1
1934	616288,23	264000,41	część 1
1935	616302,70	263924,31	część 1
1936	616302,70	263924,29	część 1
1937	616308,62	263925,24	część 1
1938	616319,62	263865,03	część 1
1939	616325,41	263798,25	część 1
1940	616328,31	263758,69	część 1
1941	616335,45	263686,71	część 1
1942	616335,45	263656,99	część 1
1943	616300,32	263538,10	część 1
1944	616293,18	263509,16	część 1
1945	616292,03	263469,98	część 1
1946	616312,48	263373,10	część 1
1947	616336,22	263264,83	część 1
1948	616367,87	263145,76	część 1
1949	616386,21	263074,93	część 1
1950	616400,87	263020,12	część 1
1951	616414,77	263061,81	część 1
1952	616443,33	263091,72	część 1
1953	616463,40	263109,28	część 1
1954	616613,55	263239,55	część 1
1955	616676,66	263293,97	część 1
1956	616687,27	263304,39	część 1
1957	616880,65	263469,40	część 1
1958	616914,23	263506,84	część 1
1959	616928,62	263525,34	część 1
1960	616934,57	263505,82	część 1
1961	616945,66	263461,32	część 1
1962	616980,06	263324,52	część 1
1963	616988,33	263289,12	część 1
1964	616996,94	263250,25	część 1
1965	617006,36	263209,55	część 1
1966	617010,17	263190,86	część 1
1967	617024,06	263129,32	część 1

Lp.	X	Y	Komentarz
1968	617036,14	263075,89	część 1
1969	617047,55	263025,44	część 1
1970	617057,98	262978,79	część 1
1971	617081,30	262874,91	część 1
1972	617113,56	262887,65	część 1
1973	617120,83	262886,65	część 1
1974	617230,34	262900,22	część 1
1975	617519,50	262935,95	część 1
1976	617523,14	262936,61	część 1
1977	617522,31	262931,32	część 1
1978	617517,51	262911,96	część 1
1979	617514,37	262905,18	część 1
1980	617514,87	262895,75	część 1
1981	617510,23	262886,32	część 1
1982	617509,90	262876,07	część 1
1983	617504,77	262865,48	część 1
1984	617490,38	262858,20	część 1
1985	617451,68	262833,39	część 1
1986	617452,67	262801,13	część 1
1987	617446,22	262795,34	część 1
1988	617459,62	262743,40	część 1
1989	617480,84	262660,07	część 1
1990	617567,60	262702,04	część 1
1991	617840,88	262833,93	część 1
1992	617844,97	262835,97	część 1
1993	618028,43	262925,34	część 1
1994	618039,20	262945,84	część 1
1995	618043,25	262929,53	część 1
1996	618051,06	262897,58	część 1
1997	618044,19	262801,11	część 1
1998	618036,82	262700,72	część 1
1999	618030,26	262608,51	część 1
2000	618018,15	262402,64	część 1
2001	618013,40	262322,06	część 1
2002	618010,78	262286,84	część 1
2003	618005,04	262212,33	część 1
2004	618001,60	262163,52	część 1
2005	617996,65	262097,95	część 1
2006	617994,56	262067,87	część 1
2007	617993,41	262031,84	część 1
2008	617989,81	261912,28	część 1
2009	617976,87	261744,41	część 1
2010	617966,06	261604,87	część 1
2011	617965,24	261595,04	część 1
2012	617926,59	261600,45	część 1
2013	617818,01	261615,84	część 1
2014	617672,90	261635,99	część 1
2015	617596,58	261643,68	część 1
2016	617577,27	261487,15	część 1

Lp.	X	Y	Komentarz
2017	617574,22	261463,12	część 1
2018	617566,32	261464,95	część 1
2019	617534,38	261470,88	część 1
2020	617411,96	261493,53	część 1
2021	617364,67	261502,20	część 1
2022	617187,65	261534,90	część 1
2023	616947,83	261579,15	część 1
2024	616913,92	261585,54	część 1
2025	616928,82	261564,71	część 1
2026	616941,14	261537,03	część 1
2027	617029,65	261342,98	część 1
2028	617034,51	261331,73	część 1
2029	617133,51	261124,91	część 1
2030	617157,39	261075,64	część 1
2031	617137,16	261077,92	część 1
2032	617104,93	261083,70	część 1
2033	616972,51	261107,53	część 1
2034	616895,82	261121,33	część 1
2035	616894,82	261126,99	część 1
2036	616881,83	261151,52	część 1
2037	616810,13	261288,24	część 1
2038	616757,21	261389,36	część 1
2039	616703,69	261491,19	część 1
2040	616654,03	261583,18	część 1
2041	616622,93	261640,51	część 1
2042	616531,76	261657,55	część 1
2043	616331,93	261695,18	część 1
2044	616227,92	261714,80	część 1
2045	616236,74	261698,68	część 1
2046	616240,23	261692,52	część 1
2047	616235,09	261685,37	część 1
2048	616219,40	261652,53	część 1
2049	616170,20	261549,57	część 1
2050	616081,09	261363,59	część 1
2051	616080,03	261361,69	część 1
2052	616046,32	261396,17	część 1
2053	616005,60	261437,94	część 1
2054	615991,52	261451,68	część 1
2055	615987,73	261448,03	część 1
2056	615967,41	261443,76	część 1
2057	615952,76	261445,09	część 1
2058	615935,66	261443,97	część 1
2059	615922,07	261448,38	część 1
2060	615912,74	261460,44	część 1
2061	615890,88	261469,62	część 1
2062	615863,48	261487,49	część 1
2063	615861,58	261495,20	część 1
2064	615859,76	261513,07	część 1
2065	615842,17	261540,40	część 1

Lp.	X	Y	Komentarz
2066	615819,25	261555,82	część 1
2067	615809,79	261567,81	część 1
2068	615784,14	261601,45	część 1
2069	615784,91	261606,42	część 1
2070	615816,87	261625,91	część 1
2071	615833,55	261650,51	część 1
2072	615856,40	261727,53	część 1
2073	615861,86	261764,18	część 1
2074	615829,49	261811,21	część 1
2075	615775,49	261786,31	część 1
2076	615765,96	261798,39	część 1
2077	615736,70	261835,65	część 1
2078	615708,71	261808,94	część 1
2079	615649,93	261770,32	część 1
2080	615645,84	261773,98	część 1
2081	615607,22	261808,18	część 1
2082	615531,33	261791,76	część 1
2083	615446,26	261741,90	część 1
2084	615434,18	261716,21	część 1
2085	615397,51	261636,33	część 1
2086	615397,60	261605,36	część 1
2087	615397,26	261560,53	część 1
2088	615432,99	261569,29	część 1
2089	615467,19	261577,63	część 1
2090	615509,64	261550,75	część 1
2091	615426,10	261523,18	część 1
2092	615405,94	261512,97	część 1
2093	615395,56	261476,56	część 1
2094	615395,90	261445,51	część 1
2095	615368,78	261376,54	część 1
2096	615374,84	261360,36	część 1
2097	615399,68	261323,51	część 1
2098	615362,96	261310,01	część 1
2099	615332,17	261329,09	część 1
2100	615341,59	261418,76	część 1
2101	615381,18	261489,71	część 1
2102	615348,42	261532,59	część 1
2103	615288,90	261545,68	część 1
2104	615250,59	261509,67	część 1
2105	615224,12	261484,80	część 1
2106	615218,66	261479,67	część 1
2107	615203,38	261442,70	część 1
2108	615198,15	261430,04	część 1
2109	615145,93	261368,07	część 1
2110	615117,83	261334,72	część 1
2111	615097,01	261310,02	część 1
2112	615055,58	261264,69	część 1
2113	615019,62	261210,04	część 1
2114	615018,70	261184,88	część 1

Lp.	X	Y	Komentarz
2115	615017,08	261183,15	część 1
2116	614939,53	261100,75	część 1
2117	614897,96	261073,20	część 1
2118	614835,96	261011,30	część 1
2119	614833,04	260979,48	część 1
2120	614819,48	260968,79	część 1
2121	614802,68	260983,12	część 1
2122	614789,64	260968,04	część 1
2123	614784,99	260965,70	część 1
2124	614760,15	260965,02	część 1
2125	614655,17	260962,47	część 1
2126	614624,54	260986,29	część 1
2127	614584,90	260972,34	część 1
2128	614548,32	260974,89	część 1
2129	614395,02	260985,10	część 1
2130	614297,86	260950,56	część 1
2131	614184,38	260910,23	część 1
2132	614102,88	260820,23	część 1
2133	614042,65	260723,75	część 1
2134	614068,17	260640,04	część 1
2135	614088,76	260624,05	część 1
2136	614126,19	260594,61	część 1
2137	614199,69	260531,15	część 1
2138	614181,31	260488,27	część 1
2139	614125,51	260350,96	część 1
2140	614113,86	260340,02	część 1
2141	614091,89	260315,15	część 1
2142	614082,97	260312,42	część 1
2143	614036,35	260299,81	część 1
2144	613999,46	260305,41	część 1
2145	613970,03	260291,11	część 1
2146	613960,29	260282,82	część 1
2147	613951,79	260284,48	część 1
2148	613951,58	260274,58	część 1
2149	613946,87	260270,85	część 1
2150	613941,84	260283,13	część 1
2151	613929,30	260290,23	część 1
2152	613922,26	260288,93	część 1
2153	613918,32	260278,88	część 1
2154	613916,77	260265,72	część 1
2155	613917,65	260249,24	część 1
2156	613915,21	260228,83	część 1
2157	613930,60	260203,29	część 1
2158	613939,05	260194,01	część 1
2159	613944,12	260193,03	część 1
2160	613972,10	260197,33	część 1
2161	613984,38	260197,95	część 1
2162	613988,11	260195,83	część 1
2163	613989,77	260190,49	część 1



Lp.	X	Y	Komentarz
2164	613987,59	260184,95	część 1
2165	613983,55	260179,35	część 1
2166	613966,77	260163,91	część 1
2167	613958,73	260162,93	część 1
2168	613950,60	260163,86	część 1
2169	613936,51	260169,51	część 1
2170	613928,11	260169,66	część 1
2171	613921,74	260167,12	część 1
2172	613903,30	260144,48	część 1
2173	613895,11	260135,93	część 1
2174	613882,88	260126,24	część 1
2175	613867,91	260105,83	część 1
2176	613861,22	260101,48	część 1
2177	613837,65	260097,44	część 1
2178	613823,76	260092,67	część 1
2179	613814,13	260085,57	część 1
2180	613808,22	260078,06	część 1
2181	613806,87	260066,76	część 1
2182	613810,14	260052,41	część 1
2183	613813,04	260048,53	część 1
2184	613814,75	260036,92	część 1
2185	613831,07	260010,49	część 1
2186	613830,71	260006,35	część 1
2187	613828,17	259996,45	część 1
2188	613814,23	259986,61	część 1
2189	613808,53	259979,51	część 1
2190	613805,11	259971,12	część 1
2191	613806,82	259962,98	część 1
2192	613813,97	259947,08	część 1
2193	613767,19	259941,74	część 1
2194	613755,58	259940,08	część 1
2195	613713,09	259931,59	część 1
2196	613695,06	259903,09	część 1
2197	613689,26	259896,25	część 1
2198	613627,09	259823,92	część 1
2199	613588,43	259784,44	część 1
2200	613517,35	259711,59	część 1
2201	613433,52	259622,58	część 1
2202	613382,39	259566,58	część 1
2203	613340,94	259524,53	część 1
2204	613322,89	259496,37	część 1
2205	613347,88	259365,28	część 1
2206	613343,92	259287,94	część 1
2207	613319,32	259197,90	część 1
2208	613299,10	259126,50	część 1
2209	613273,91	259046,38	część 1
2210	613244,56	258947,02	część 1
2211	613226,71	258884,95	część 1
2212	613202,12	258797,09	część 1

Lp.	X	Y	Komentarz
2213	613177,52	258714,19	część 1
2214	613188,83	258712,01	część 1
2215	613385,37	258675,12	część 1
2216	613466,33	258659,99	część 1
2217	613482,21	258694,92	część 1
2218	613525,98	258677,70	część 1
2219	613538,47	258673,14	część 1
2220	613585,67	258647,56	część 1
2221	613649,73	258616,02	część 1
2222	613652,34	258613,82	część 1
2223	613656,31	258614,16	część 1
2224	613681,04	258615,41	część 1
2225	613720,93	258617,61	część 1
2226	613772,09	258620,58	część 1
2227	613878,79	258634,47	część 1
2228	613951,77	258649,74	część 1
2229	614072,15	258675,12	część 1
2230	614136,61	258688,81	część 1
2231	614204,04	258703,48	część 1
2232	614209,25	258705,45	część 1
2233	614249,88	258723,81	część 1
2234	614332,71	258744,90	część 1
2235	614390,92	258759,36	część 1
2236	614401,82	258763,56	część 1
2237	614406,52	258704,54	część 1
2238	614417,57	258570,03	część 1
2239	614427,02	258452,19	część 1
2240	614430,74	258398,14	część 1
2241	614444,14	258200,14	część 1
2242	614468,36	258146,06	część 1
2243	614473,54	258124,89	część 1
2244	614479,65	258126,54	część 1
2245	614494,70	258131,95	część 1
2246	614514,45	258146,76	część 1
2247	614545,73	258179,21	część 1
2248	614563,36	258197,79	część 1
2249	614572,53	258186,74	część 1
2250	614596,28	258158,05	część 1
2251	614620,74	258099,73	część 1
2252	614634,14	258030,13	część 1
2253	614638,38	258006,38	część 1
2254	614661,42	257942,41	część 1
2255	614672,94	257910,43	część 1
2256	614716,68	257830,72	część 1
2257	614725,85	257813,79	część 1
2258	614779,47	257754,53	część 1
2259	614846,01	257702,56	część 1
2260	614960,53	257612,73	część 1
2261	615017,44	257568,05	część 1

Lp.	X	Y	Komentarz
2262	615031,91	257556,51	część 1
2263	614998,34	257527,70	część 1
2264	614935,95	257453,15	część 1
2265	614959,22	257425,66	część 1
2266	615123,65	257236,91	część 1
2267	615199,78	257149,14	część 1
2268	615458,59	256851,74	część 1
2269	615572,72	256652,75	część 1
2270	615607,15	256596,11	część 1
2271	615680,64	256475,30	część 1
2272	615693,33	256457,06	część 1
2273	615695,18	256453,88	część 1
2274	615743,03	256388,59	część 1
2275	615770,53	256356,60	część 1
2276	615849,83	256302,41	część 1
2277	615881,56	256272,27	część 1
2278	615950,02	256208,03	część 1
2279	616045,19	256173,66	część 1
2280	616139,04	256139,83	część 1
2281	616197,20	256119,47	część 1
2282	616220,99	256109,69	część 1
2283	616227,07	256108,10	część 1
2284	616268,84	256099,12	część 1
2285	616306,98	256081,34	część 1
2286	616355,81	255995,75	część 1
2287	616455,47	255826,83	część 1
2288	616593,47	255591,55	część 1
2289	616641,58	255510,39	część 1
2290	616674,10	255454,88	część 1
2291	616713,45	255390,26	część 1
2292	616741,07	255357,86	część 1
2293	616820,29	255284,37	część 1
2294	616888,49	255221,98	część 1
2295	616963,83	255152,45	część 1
2296	617013,27	255109,63	część 1
2297	617145,71	254994,11	część 1
2298	617183,78	254960,80	część 1
2299	617191,18	254956,04	część 1
2300	617284,50	254876,47	część 1
2301	617324,15	254842,89	część 1
2302	617414,30	254760,15	część 1
2303	617477,21	254702,26	część 1
2304	617509,20	254681,11	część 1
2305	617552,04	254669,74	część 1
2306	617659,72	254617,99	część 1
2307	617694,22	254601,26	część 1
2308	617699,19	254598,91	część 1
2309	617712,26	254588,98	część 1
2310	617720,37	254587,39	część 1

Lp.	X	Y	Komentarz
2311	617722,76	254605,16	część 1
2312	617738,41	254636,99	część 1
2313	617770,51	254701,45	część 1
2314	617775,81	254716,30	część 1
2315	617781,12	254721,61	część 1
2316	617845,31	254702,24	część 1
2317	617890,41	254705,16	część 1
2318	617923,30	254721,34	część 1
2319	617934,70	254732,48	część 1
2320	617941,87	254747,34	część 1
2321	617954,86	254782,35	część 1
2322	617960,17	254788,72	część 1
2323	617969,98	254795,88	część 1
2324	617976,88	254800,66	część 1
2325	617982,45	254802,25	część 1
2326	617987,76	254800,39	część 1
2327	617991,47	254794,56	część 1
2328	617995,45	254783,15	część 1
2329	617998,90	254773,60	część 1
2330	618014,81	254752,64	część 1
2331	618021,98	254747,60	część 1
2332	618040,28	254736,99	część 1
2333	618043,86	254734,61	część 1
2334	618049,30	254732,48	część 1
2335	618059,64	254731,03	część 1
2336	618065,35	254696,01	część 1
2337	618076,35	254683,68	część 1
2338	618095,72	254687,66	część 1
2339	618108,19	254693,76	część 1
2340	618121,32	254700,26	część 1
2341	618161,11	254717,36	część 1
2342	618169,99	254721,48	część 1
2343	618183,92	254701,18	część 1
2344	618215,75	254653,57	część 1
2345	618236,31	254616,70	część 1
2346	618252,75	254592,16	część 1
2347	618245,59	254585,66	część 1
2348	618264,16	254564,18	część 1
2349	618287,24	254544,81	część 1
2350	618290,29	254542,42	część 1
2351	618310,18	254512,71	część 1
2352	618335,12	254475,45	część 1
2353	618352,23	254449,98	część 1
2354	618377,03	254413,11	część 1
2355	618393,34	254388,44	część 1
2356	618411,25	254361,91	część 1
2357	618442,68	254315,09	część 1
2358	618450,77	254303,29	część 1
2359	618396,92	254275,70	część 1

Lp.	X	Y	Komentarz
2360	618421,06	254233,53	część 1
2361	618433,26	254202,23	część 1
2362	618443,88	254187,37	część 1
2363	618404,88	254167,74	część 1
2364	618435,92	254115,75	część 1
2365	618469,34	254060,84	część 1
2366	618511,78	253990,28	część 1
2367	618540,66	253939,76	część 1
2368	618568,28	253895,05	część 1
2369	618570,94	253890,01	część 1
2370	618609,66	253823,43	część 1
2371	618630,09	253800,75	część 1
2372	618646,54	253784,70	część 1
2373	618687,65	253744,78	część 1
2374	618718,95	253714,41	część 1
2375	618760,20	253676,08	część 1
2376	618785,00	253652,60	część 1
2377	618823,20	253615,46	część 1
2378	618848,27	253582,97	część 1
2379	618872,27	253547,82	część 1
2380	618890,44	253521,03	część 1
2381	618895,75	253511,48	część 1
2382	618922,81	253460,95	część 1
2383	618938,46	253439,20	część 1
2384	618969,89	253395,03	część 1
2385	619003,84	253347,82	część 1
2386	619030,24	253310,81	część 1
2387	619043,24	253292,38	część 1
2388	619060,88	253267,71	część 1
2389	619091,51	253225,93	część 1
2390	619111,14	253199,14	część 1
2391	619156,50	253137,33	część 1
2392	619179,58	253105,90	część 1
2393	619217,38	253053,91	część 1
2394	619234,22	253031,09	część 1
2395	619302,26	252937,85	część 1
2396	619323,97	252908,01	część 1
2397	619342,87	252904,79	część 1
2398	619403,13	252895,36	część 1
2399	619455,72	252886,13	część 1
2400	619472,40	252883,39	część 1
2401	619469,94	252722,12	część 1
2402	619469,00	252668,11	część 1
2403	619485,84	252678,37	część 1
2404	619494,49	252666,41	część 1
2405	619516,21	252640,35	część 1
2406	619637,25	252494,57	część 1
2407	619685,79	252436,97	część 1
2408	619756,41	252352,75	część 1

Lp.	X	Y	Komentarz
2409	619781,91	252321,97	część 1
2410	619836,29	252257,39	część 1
2411	619875,95	252209,99	część 1
2412	619884,26	252200,93	część 1
2413	619875,38	252183,55	część 1
2414	619861,03	252158,25	część 1
2415	619832,70	252108,39	część 1
2416	619825,90	252096,31	część 1
2417	619790,59	252024,36	część 1
2418	619751,69	251951,47	część 1
2419	619842,15	251935,98	część 1
2420	619904,84	251925,03	część 1
2421	619934,49	251928,24	część 1
2422	619933,92	251918,61	część 1
2423	619920,10	251882,76	część 1
2424	619906,46	251846,57	część 1
2425	619881,81	251785,38	część 1
2426	619872,89	251761,42	część 1
2427	619859,60	251728,73	część 1
2428	619848,42	251698,13	część 1
2429	619845,09	251689,04	część 1
2430	619829,88	251649,88	część 1
2431	619811,00	251601,97	część 1
2432	619801,56	251580,82	część 1
2433	619808,38	251572,25	część 1
2434	619808,12	251562,11	część 1
2435	619793,43	251539,73	część 1
2436	619793,43	251537,11	część 1
2437	619795,27	251530,90	część 1
2438	619783,11	251525,74	część 1
2439	619781,19	251516,91	część 1
2440	619772,19	251506,69	część 1
2441	619773,06	251494,54	część 1
2442	619772,45	251490,25	część 1
2443	619773,76	251488,07	część 1
2444	619779,97	251484,92	część 1
2445	619785,39	251453,19	część 1
2446	619789,93	251437,63	część 1
2447	619790,28	251436,49	część 1
2448	619790,89	251426,96	część 1
2449	619792,03	251421,28	część 1
2450	619792,73	251418,22	część 1
2451	619789,41	251403,80	część 1
2452	619787,31	251391,03	część 1
2453	619778,04	251382,73	część 1
2454	619775,51	251377,74	część 1
2455	619774,98	251371,80	część 1
2456	619768,86	251363,15	część 1
2457	619767,99	251343,48	część 1

Lp.	X	Y	Komentarz
2458	619764,14	251323,20	część 1
2459	619758,90	251295,83	część 1
2460	619756,98	251287,62	część 1
2461	619755,14	251276,69	część 1
2462	619756,01	251249,68	część 1
2463	619756,28	251242,51	część 1
2464	619760,04	251229,13	część 1
2465	619790,81	251182,19	część 1
2466	619795,79	251150,11	część 1
2467	619801,91	251142,42	część 1
2468	619824,11	251141,10	część 1
2469	619832,85	251123,88	część 1
2470	619838,19	251126,51	część 1
2471	619845,44	251114,18	część 1
2472	619849,64	251106,57	część 1
2473	619855,67	251102,03	część 1
2474	619857,42	251101,15	część 1
2475	619870,09	251102,64	część 1
2476	619877,53	251106,75	część 1
2477	619881,11	251106,31	część 1
2478	619883,82	251104,83	część 1
2479	619882,95	251095,73	część 1
2480	619881,02	251089,27	część 1
2481	619874,82	251069,68	część 1
2482	619876,74	251062,25	część 1
2483	619877,09	251051,33	część 1
2484	619874,12	251033,58	część 1
2485	619871,06	251020,55	część 1
2486	619875,43	251009,10	część 1
2487	619887,67	250998,96	część 1
2488	619876,21	250993,28	część 1
2489	619838,89	250974,92	część 1
2490	619847,63	250960,32	część 1
2491	619865,99	250928,77	część 1
2492	619887,93	250891,18	część 1
2493	619911,62	250850,61	część 1
2494	619924,38	250830,77	część 1
2495	619934,96	250814,42	część 1
2496	619951,92	250793,36	część 1
2497	619974,65	250771,68	część 1
2498	619978,23	250768,79	część 1
2499	620000,26	250752,01	część 1
2500	620017,83	250738,81	część 1
2501	620051,23	250718,09	część 1
2502	620075,53	250706,29	część 1
2503	620088,73	250702,62	część 1
2504	620105,42	250695,62	część 1
2505	620112,50	250692,30	część 1
2506	620131,04	250685,66	część 1

Lp.	X	Y	Komentarz
2507	620166,70	250672,19	część 1
2508	620183,31	250665,99	część 1
2509	620223,18	250653,75	część 1
2510	620260,77	250639,41	część 1
2511	620312,17	250620,01	część 1
2512	620362,17	250599,20	część 1
2513	620420,04	250575,77	część 1
2514	620471,44	250554,79	część 1
2515	620507,46	250540,11	część 1
2516	620556,06	250520,52	część 1
2517	620617,78	250495,70	część 1
2518	620640,51	250486,61	część 1
2519	620698,56	250462,83	część 1
2520	620776,88	250430,66	część 1
2521	620851,71	250399,89	część 1
2522	620908,71	250376,28	część 1
2523	620989,66	250342,89	część 1
2524	621060,29	250313,34	część 1
2525	621093,51	250300,93	część 1
2526	621115,37	250292,19	część 1
2527	621142,29	250282,05	część 1
2528	621147,19	250280,30	część 1
2529	621174,11	250270,16	część 1
2530	621200,86	250259,84	część 1
2531	621214,15	250254,77	część 1
2532	621243,69	250233,09	część 1
2533	621254,18	250224,88	część 1
2534	621257,16	250224,53	część 1
2535	621262,40	250220,50	część 1
2536	621306,62	250177,54	część 1
2537	621347,77	250133,07	część 1
2538	621333,66	250118,99	część 1
2539	621278,77	250069,48	część 1
2540	621250,09	250040,38	część 1
2541	621122,48	249917,35	część 1
2542	621080,50	249875,78	część 1
2543	621058,89	249856,66	część 1
2544	621033,95	249887,01	część 1
2545	620897,20	249753,58	część 1
2546	620887,23	249762,73	część 1
2547	620864,78	249741,53	część 1
2548	620780,82	249661,72	część 1
2549	620773,34	249648,01	część 1
2550	620755,05	249640,94	część 1
2551	620721,80	249611,43	część 1
2552	620687,09	249566,54	część 1
2553	620662,03	249531,88	część 1
2554	620638,25	249499,00	część 1
2555	620617,26	249466,37	część 1

Lp.	X	Y	Komentarz
2556	620624,95	249455,15	część 1
2557	620592,53	249401,74	część 1
2558	620574,87	249370,15	część 1
2559	620553,05	249329,83	część 1
2560	620547,43	249318,40	część 1
2561	620506,29	249236,72	część 1
2562	620452,67	249128,45	część 1
2563	620416,92	249055,71	część 1
2564	620388,86	248999,80	część 1
2565	620372,03	248966,35	część 1
2566	620335,66	248892,78	część 1
2567	620316,96	248855,37	część 1
2568	620296,17	248813,18	część 1
2569	620284,33	248791,57	część 1
2570	620262,09	248744,39	część 1
2571	620234,66	248690,98	część 1
2572	620199,95	248619,69	część 1
2573	620185,61	248608,89	część 1
2574	620180,83	248583,74	część 1
2575	620142,18	248505,60	część 1
2576	620106,22	248432,86	część 1
2577	620047,82	248316,06	część 1
2578	620001,90	248223,79	część 1
2579	620010,00	248202,38	część 1
2580	620013,33	248200,10	część 1
2581	620001,90	248174,54	część 1
2582	619990,88	248170,17	część 1
2583	619965,11	248137,33	część 1
2584	619936,02	248113,02	część 1
2585	619900,69	248038,62	część 1
2586	619889,88	248015,34	część 1
2587	619881,15	247997,47	część 1
2588	619859,12	247948,42	część 1
2589	619839,17	247908,10	część 1
2590	619823,58	247876,31	część 1
2591	619803,42	247838,90	część 1
2592	619768,51	247774,89	część 1
2593	619754,17	247748,70	część 1
2594	619720,92	247681,99	część 1
2595	619697,64	247632,32	część 1
2596	619674,78	247590,13	część 1
2597	619649,84	247542,13	część 1
2598	619641,94	247527,58	część 1
2599	619626,77	247498,48	część 1
2600	619622,82	247488,72	część 1
2601	619610,56	247460,04	część 1
2602	619590,82	247419,30	część 1
2603	619547,38	247330,77	część 1
2604	619514,96	247264,47	część 1

Lp.	X	Y	Komentarz
2605	619518,71	247262,40	część 1
2606	619464,26	247165,34	część 1
2607	619460,51	247158,69	część 1
2608	619445,97	247131,26	część 1
2609	619430,38	247100,92	część 1
2610	619416,04	247071,82	część 1
2611	619376,55	246990,56	część 1
2612	619398,37	246981,83	część 1
2613	619393,80	246968,74	część 1
2614	619356,39	246951,70	część 1
2615	619326,68	246890,81	część 1
2616	619291,97	246821,18	część 1
2617	619215,07	246665,32	część 1
2618	619213,41	246661,78	część 1
2619	619168,73	246569,93	część 1
2620	619113,62	246460,01	część 1
2621	619063,33	246360,77	część 1
2622	618988,34	246205,41	część 1
2623	618985,70	246199,53	część 1
2624	618970,98	246168,97	część 1
2625	618949,79	246130,60	część 1
2626	618926,37	246085,10	część 1
2627	618925,10	246078,66	część 1
2628	618922,58	246069,71	część 1
2629	618909,86	246053,21	część 1
2630	618899,72	246042,37	część 1
2631	618882,01	246007,88	część 1
2632	618875,98	245990,17	część 1
2633	618865,24	245967,75	część 1
2634	618899,91	245952,67	część 1
2635	618929,49	245948,34	część 1
2636	618976,60	245946,83	część 1
2637	619006,37	245937,04	część 1
2638	619037,84	245923,66	część 1
2639	619051,30	245916,66	część 1
2640	619088,05	245886,07	część 1
2641	619088,90	245885,88	część 1
2642	619099,45	245877,49	część 1
2643	619126,21	245855,54	część 1
2644	619128,75	245853,84	część 1
2645	619169,08	245827,75	część 1
2646	619172,56	245826,33	część 1
2647	619217,78	245809,75	część 1
2648	619221,74	245806,93	część 1
2649	619240,87	245793,64	część 1
2650	619262,25	245779,79	część 1
2651	619278,55	245768,30	część 1
2652	619292,40	245758,41	część 1
2653	619300,13	245748,80	część 1

Lp.	X	Y	Komentarz
2654	619301,07	245746,25	część 1
2655	619308,51	245728,45	część 1
2656	619313,69	245716,01	część 1
2657	619322,27	245698,49	część 1
2658	619323,40	245696,51	część 1
2659	619333,48	245680,77	część 1
2660	619343,94	245669,66	część 1
2661	619355,71	245658,45	część 1
2662	619378,14	245640,73	część 1
2663	619393,78	245631,12	część 1
2664	619410,64	245623,30	część 1
2665	619424,02	245619,44	część 1
2666	619436,45	245616,52	część 1
2667	619446,35	245614,35	część 1
2668	619474,80	245610,02	część 1
2669	619489,87	245607,95	część 1
2670	619496,75	245607,57	część 1
2671	619521,43	245606,82	część 1
2672	619524,54	245606,44	część 1
2673	619528,41	245605,97	część 1
2674	619550,36	245605,22	część 1
2675	619589,17	245603,61	część 1
2676	619622,43	245600,03	część 1
2677	619644,57	245589,76	część 1
2678	619677,45	245576,20	część 1
2679	619695,73	245568,19	część 1
2680	619735,49	245549,91	część 1
2681	619769,12	245542,09	część 1
2682	619833,28	245527,49	część 1
2683	619847,98	245523,91	część 1
2684	619854,67	245522,50	część 1
2685	619864,94	245518,73	część 1
2686	619883,87	245516,84	część 1
2687	619969,04	245508,74	część 1
2688	620001,64	245486,32	część 1
2689	620050,63	245452,78	część 1
2690	620067,50	245446,65	część 1
2691	620089,73	245448,26	część 1
2692	620114,89	245458,62	część 1
2693	620178,01	245484,81	część 1
2694	620232,28	245507,42	część 1
2695	620235,20	245508,65	część 1
2696	620276,46	245538,89	część 1
2697	620297,19	245531,35	część 1
2698	620337,70	245478,40	część 1
2699	620348,54	245463,42	część 1
2700	620376,05	245441,09	część 1
2701	620384,24	245438,17	część 1
2702	620389,14	245437,33	część 1

Lp.	X	Y	Komentarz
2703	620418,63	245433,65	część 1
2704	620467,06	245427,62	część 1
2705	620533,57	245419,24	część 1
2706	620548,46	245417,45	część 1
2707	620598,30	245413,68	część 1
2708	620620,34	245411,79	część 1
2709	620629,95	245412,92	część 1
2710	620648,70	245419,61	część 1
2711	620674,33	245428,75	część 1
2712	620681,58	245431,49	część 1
2713	620687,33	245433,37	część 1
2714	620694,49	245433,18	część 1
2715	620739,71	245468,13	część 1
2716	620791,28	245508,08	część 1
2717	620811,69	245538,61	część 1
2718	620855,78	245604,37	część 1
2719	620884,99	245649,78	część 1
2720	620896,48	245663,16	część 1
2721	620904,79	245695,15	część 1
2722	620926,72	245778,90	część 1
2723	620930,62	245794,47	część 1
2724	621002,11	245787,80	część 1
2725	621077,03	245828,11	część 1
2726	621111,55	245843,93	część 1
2727	621151,82	245869,10	część 1
2728	621171,96	245889,60	część 1
2729	621237,04	245919,08	część 1
2730	621239,46	245905,93	część 1
2731	621269,86	245844,95	część 1
2732	621320,12	245870,34	część 1
2733	621369,69	245808,33	część 1
2734	621368,66	245759,80	część 1
2735	621379,71	245670,15	część 1
2736	621419,27	245634,05	część 1
2737	621429,97	245565,82	część 1
2738	621425,31	245516,08	część 1
2739	621461,76	245482,40	część 1
2740	621565,91	245574,46	część 1
2741	621651,58	245661,69	część 1
2742	621713,42	245674,47	część 1
2743	621769,73	245655,64	część 1
2744	621827,59	245646,49	część 1
2745	621894,44	245582,58	część 1
2746	621932,27	245579,12	część 1
2747	621956,28	245564,10	część 1
2748	621972,34	245506,92	część 1
2749	622009,99	245474,11	część 1
2750	622049,03	245463,57	część 1
2751	622123,13	245462,01	część 1

Lp.	X	Y	Komentarz
2752	622170,63	245495,01	część 1
2753	622200,86	245536,81	część 1
2754	622195,33	245582,06	część 1
2755	622213,30	245602,62	część 1
2756	622274,44	245600,89	część 1
2757	622313,65	245625,59	część 1
2758	622320,91	245658,23	część 1
2759	622337,31	245676,89	część 1
2760	622360,11	245685,01	część 1
2761	622359,42	245701,93	część 1
2762	622359,08	245707,63	część 1
2763	622359,77	245713,68	część 1
2764	622360,65	245747,97	część 1
2765	622381,95	245784,32	część 1
2766	622517,63	245916,86	część 1
2767	622527,82	245930,19	część 1
2768	622562,33	245942,74	część 1
2769	622605,33	245965,66	część 1
2770	622625,47	245977,24	część 1
2771	622705,73	246023,88	część 1
2772	622710,89	246026,85	część 1
2773	622732,54	246039,48	część 1
2774	622735,56	246040,47	część 1
2775	622767,02	246050,97	część 1
2776	622816,49	246054,09	część 1
2777	622824,85	246014,29	część 1
2778	622852,22	245989,42	część 1
2779	622886,13	246010,68	część 1
2780	622948,32	246048,44	część 1
2781	622982,92	246069,47	część 1
2782	622981,79	246083,26	część 1
2783	623032,66	246090,95	część 1
2784	623033,34	246076,25	część 1
2785	623063,64	246078,06	część 1
2786	623065,90	245991,23	część 1
2787	623102,76	246026,28	część 1
2788	623136,91	246058,39	część 1
2789	623167,89	246083,71	część 1
2790	623192,08	246097,73	część 1
2791	623262,63	246122,61	część 1
2792	623356,48	246155,40	część 1
2793	623441,50	246184,11	część 1
2794	623580,57	246231,37	część 1
2795	623616,36	246239,61	część 1
2796	623686,91	246264,87	część 1
2797	623821,25	246313,43	część 1
2798	623836,49	246321,70	część 1
2799	623877,64	246336,94	część 1
2800	623948,85	246363,29	część 1

Lp.	X	Y	Komentarz
2801	624017,21	246387,46	część 1
2802	624078,62	246409,67	część 1
2803	624123,04	246426,00	część 1
2804	624209,48	246445,38	część 1
2805	624302,89	246464,76	część 1
2806	624369,73	246478,91	część 1
2807	624460,09	246497,63	część 1
2808	624486,34	246519,49	część 1
2809	624502,82	246555,79	część 1
2810	624505,17	246583,86	część 1
2811	624501,90	246673,78	część 1
2812	624498,42	246736,06	część 1
2813	624495,59	246788,31	część 1
2814	624491,23	246863,65	część 1
2815	624490,14	246873,89	część 1
2816	624485,57	246946,83	część 1
2817	624478,17	247066,80	część 1
2818	624545,35	247066,07	część 1
2819	624527,68	247153,67	część 1
2820	624539,34	247154,61	część 1
2821	624554,75	247162,13	część 1
2822	624592,73	247186,00	część 1
2823	624612,46	247199,16	część 1
2824	624637,09	247221,16	część 1
2825	624665,29	247223,79	część 1
2826	624678,07	247220,59	część 1
2827	624730,71	247216,84	część 1
2828	624741,42	247228,30	część 1
2829	624754,40	247245,22	część 1
2830	624772,82	247274,92	część 1
2831	624777,36	247282,21	część 1
2832	624788,05	247281,16	część 1
2833	624799,27	247273,34	część 1
2834	624837,49	247246,07	część 1
2835	624857,32	247239,55	część 1
2836	624890,42	247235,36	część 1
2837	624907,41	247170,55	część 1
2838	624923,99	247175,04	część 1
2839	624938,19	247179,29	część 1
2840	624964,80	247185,16	część 1
2841	624971,46	247173,42	część 1
2842	624973,41	247168,85	część 1
2843	624979,67	247165,50	część 1
2844	625030,16	247151,76	część 1
2845	625121,88	247125,05	część 1
2846	625129,80	247133,91	część 1
2847	625151,45	247126,29	część 1
2848	625190,60	247108,00	część 1
2849	625226,50	247091,06	część 1

Lp.	X	Y	Komentarz
2850	625258,02	247069,08	część 1
2851	625294,02	247044,06	część 1
2852	625354,04	247003,68	część 1
2853	625390,72	246989,32	część 1
2854	625426,61	246978,44	część 1
2855	625465,65	246966,22	część 1
2856	625507,82	246953,77	część 1
2857	625533,17	246953,32	część 1
2858	625585,67	246952,08	część 1
2859	625609,67	246950,29	część 1
2860	625634,38	246934,12	część 1
2861	625677,79	246902,68	część 1
2862	625682,34	246898,27	część 1
2863	625691,51	246895,14	część 1
2864	625701,46	246894,75	część 1
2865	625753,75	246892,48	część 1
2866	625832,20	246889,00	część 1
2867	625838,67	246888,96	część 1
2868	625896,27	246868,33	część 1
2869	625902,75	246865,97	część 1
2870	625930,49	246856,06	część 1
2871	625983,51	246834,23	część 1
2872	626012,08	246803,91	część 1
2873	626070,58	246741,50	część 1
2874	626154,69	246675,24	część 1
2875	626241,43	246606,82	część 1
2876	626273,73	246581,47	część 1
2877	626347,99	246540,19	część 1
2878	626369,06	246526,15	część 1
2879	626433,35	246482,10	część 1
2880	626494,56	246453,53	część 1
2881	626527,88	246437,96	część 1
2882	626572,23	246418,32	część 1
2883	626691,47	246352,27	część 1
2884	626732,10	246329,65	część 1
2885	626788,96	246299,51	część 1
2886	626831,38	246276,95	część 1
2887	626839,34	246273,70	część 1
2888	626843,86	246259,41	część 1
2889	626851,96	246241,48	część 1
2890	626854,49	246236,72	część 1
2891	626871,40	246203,85	część 1
2892	626903,62	246141,50	część 1
2893	626907,34	246134,38	część 1
2894	626933,68	246082,22	część 1
2895	626942,91	246068,55	część 1
2896	626955,38	246063,58	część 1
2897	626993,72	246054,45	część 1
2898	627045,99	246041,87	część 1

Lp.	X	Y	Komentarz
2899	627069,25	246036,42	część 1
2900	627120,42	246025,24	część 1
2901	627160,07	246005,02	część 1
2902	627163,88	245998,05	część 1
2903	627184,25	245993,68	część 1
2904	627188,88	245991,73	część 1
2905	627195,88	245992,04	część 1
2906	627206,66	245991,17	część 1
2907	627220,46	245989,90	część 1
2908	627259,24	245986,86	część 1
2909	627291,03	245984,25	część 1
2910	627317,89	245985,02	część 1
2911	627375,02	246002,03	część 1
2912	627407,52	246009,97	część 1
2913	627443,76	246011,32	część 1
2914	627534,37	246022,40	część 1
2915	627558,18	246025,39	część 1
2916	627616,29	246026,89	część 1
2917	627700,01	246029,29	część 1
2918	627782,83	246031,68	część 1
2919	627869,41	246034,11	część 1
2920	627901,41	246035,90	część 1
2921	627951,34	246038,68	część 1
2922	627957,95	246039,24	część 1
2923	627979,08	246040,97	część 1
2924	628050,53	246053,08	część 1
2925	628055,84	246054,24	część 1
2926	628067,80	246056,82	część 1
2927	628095,18	246062,80	część 1
2928	628179,52	246081,19	część 1
2929	628190,85	246083,66	część 1
2930	628250,31	246096,62	część 1
2931	628315,91	246110,70	część 1
2932	628449,61	246141,26	część 1
2933	628467,74	246190,05	część 1
2934	628503,94	246284,23	część 1
2935	628504,90	246288,48	część 1
2936	628511,22	246303,69	część 1
2937	628535,97	246362,64	część 1
2938	628541,24	246375,62	część 1
2939	628567,69	246365,58	część 1
2940	628590,33	246366,43	część 1
2941	628591,32	246367,13	część 1
2942	628597,69	246394,72	część 1
2943	628613,96	246449,76	część 1
2944	628638,86	246440,56	część 1
2945	628664,04	246430,94	część 1
2946	628667,08	246441,06	część 1
2947	628670,62	246449,19	część 1

Lp.	X	Y	Komentarz
2948	628699,34	246513,50	część 1
2949	628700,47	246516,54	część 1
2950	628728,28	246588,84	część 1
2951	628812,25	246573,70	część 1
2952	628860,20	246565,25	część 1
2953	628916,86	246699,38	część 1
2954	628927,76	246733,85	część 1
2955	628932,91	246759,01	część 1
2956	628956,28	246894,92	część 1
2957	628977,28	247011,61	część 1
2958	628978,67	247021,12	część 1
2959	628980,45	247032,21	część 1
2960	628984,42	247055,79	część 1
2961	628994,32	247116,21	część 1
2962	629025,03	247306,60	część 1
2963	629026,22	247332,16	część 1
2964	629017,11	247443,10	część 1
2965	629002,64	247619,43	część 1
2966	628997,49	247682,82	część 1
2967	629009,58	247782,67	część 1
2968	629019,68	247863,90	część 1
2969	629028,40	247935,42	część 1
2970	629034,74	247986,53	część 1
2971	629051,38	248063,01	część 1
2972	629061,68	248110,75	część 1
2973	629081,89	248207,04	część 1
2974	629100,71	248297,58	część 1
2975	629114,92	248365,63	część 1
2976	629122,23	248362,29	część 1
2977	629123,49	248364,74	część 1
2978	629130,43	248403,37	część 1
2979	629148,89	248507,44	część 1
2980	629154,71	248539,63	część 1
2981	629161,62	248584,32	część 1
2982	629162,36	248603,33	część 1
2983	629164,58	248711,47	część 1
2984	629162,36	248814,67	część 1
2985	629161,87	248881,34	część 1
2986	629162,85	249060,09	część 1
2987	629162,11	249240,82	część 1
2988	629160,88	249408,96	część 1
2989	629161,37	249449,21	część 1
2990	629161,34	249455,84	część 1
2991	629162,68	249505,69	część 1
2992	629159,29	249588,31	część 1
2993	629162,37	249598,80	część 1
2994	629165,46	249609,90	część 1
2995	629167,62	249626,85	część 1
2996	629178,41	249637,95	część 1

Lp.	X	Y	Komentarz
2997	629201,84	249658,61	część 1
2998	629242,23	249690,06	część 1
2999	629290,94	249723,04	część 1
3000	629327,94	249750,18	część 1
3001	629389,29	249785,63	część 1
3002	629406,86	249796,11	część 1
3003	629462,67	249817,08	część 1
3004	629486,41	249810,60	część 1
3005	629496,69	249804,56	część 1
3006	629509,76	249798,51	część 1
3007	629576,27	249769,49	część 1
3008	629625,38	249747,96	część 1
3009	629697,22	249719,42	część 1
3010	629823,72	249669,35	część 1
3011	629933,54	249625,57	część 1
3012	630041,66	249635,24	część 1
3013	630201,55	249649,75	część 1
3014	630318,62	249660,40	część 1
3015	630436,90	249686,52	część 1
3016	630616,87	249727,40	część 1
3017	630637,45	249736,94	część 1
3018	630658,83	249734,57	część 1
3019	630702,01	249736,11	część 1
3020	630780,63	249755,22	część 1
3021	630961,31	249799,48	część 1
3022	631053,23	249822,22	część 1
3023	631088,06	249830,69	część 1
3024	631161,35	249846,41	część 1
3025	631292,46	249875,19	część 1
3026	631333,33	249887,29	część 1
3027	631414,12	249911,48	część 1
3028	631486,93	249932,28	część 1
3029	631597,47	249963,48	część 1
3030	631614,41	249967,59	część 1
3031	631718,42	249998,07	część 1
3032	631764,62	250006,78	część 1
3033	631826,54	250007,99	część 1
3034	631887,74	250002,42	część 1
3035	631956,43	249996,62	część 1
3036	631924,64	250178,99	część 1
3037	631921,70	250179,30	część 1
3038	631916,90	250213,99	część 1
3039	631907,14	250284,94	część 1
3040	631902,80	250316,23	część 1
3041	631901,41	250328,46	część 1
3042	631891,50	250361,46	część 1
3043	631862,69	250428,37	część 1
3044	631861,60	250432,71	część 1
3045	631858,04	250448,04	część 1

Lp.	X	Y	Komentarz
3046	631845,49	250452,38	część 1
3047	631852,78	250495,50	część 1
3048	631853,78	250499,76	część 1
3049	631846,71	250500,25	część 1
3050	631849,31	250523,59	część 1
3051	631851,40	250539,63	część 1
3052	631854,19	250559,95	część 1
3053	631859,17	250591,03	część 1
3054	631866,64	250612,75	część 1
3055	631880,78	250636,86	część 1
3056	631897,82	250655,88	część 1
3057	631934,36	250687,81	część 1
3058	631945,51	250692,32	część 1
3059	631972,76	250710,55	część 1
3060	632057,71	250764,83	część 1
3061	632110,69	250801,72	część 1
3062	632162,39	250838,19	część 1
3063	632211,73	250875,09	część 1
3064	632294,11	250938,59	część 1
3065	632359,11	250989,43	część 1
3066	632522,79	251139,81	część 1
3067	632539,95	251155,47	część 1
3068	632574,91	251185,07	część 1
3069	632633,05	251232,48	część 1
3070	632647,64	251241,49	część 1
3071	632684,37	251255,90	część 1
3072	632722,19	251262,14	część 1
3073	632773,19	251266,31	część 1
3074	632784,64	251267,17	część 1
3075	632839,99	251252,43	część 1
3076	632905,04	251235,60	część 1
3077	633024,57	251202,46	część 1
3078	633100,73	251181,20	część 1
3079	633120,97	251180,98	część 1
3080	633133,15	251178,74	część 1
3081	633145,91	251184,98	część 1
3082	633156,59	251190,85	część 1
3083	633160,42	251194,68	część 1
3084	633170,05	251186,86	część 1
3085	633177,20	251180,95	część 1
3086	633215,14	251153,59	część 1
3087	633258,81	251123,94	część 1
3088	633309,67	251089,30	część 1
3089	633337,57	251073,59	część 1
3090	633364,02	251103,95	część 1
3091	633368,08	251100,51	część 1
3092	633386,81	251116,75	część 1
3093	633401,48	251109,88	część 1
3094	633421,72	251128,19	część 1

Lp.	X	Y	Komentarz
3095	633427,81	251105,94	część 1
3096	633464,54	251097,75	część 1
3097	633523,31	251084,11	część 1
3098	633603,49	251066,69	część 1
3099	633863,29	251010,66	część 1
3100	634067,19	251063,00	część 1
3101	634256,37	251110,97	część 1
3102	634401,94	251222,74	część 1
3103	634400,41	251226,00	część 1
3104	634468,75	251280,18	część 1
3105	634504,14	251281,82	część 1
3106	634602,43	251256,22	część 1
3107	634624,75	251217,02	część 1
3108	634747,27	251233,35	część 1
3109	634754,08	251234,44	część 1
3110	634861,62	251247,51	część 1
3111	634942,48	251257,59	część 1
3112	635025,25	251269,29	część 1
3113	635137,70	251284,27	część 1
3114	635216,92	251294,61	część 1
3115	635320,11	251307,14	część 1
3116	635352,51	251304,41	część 1
3117	635367,49	251302,78	część 1
3118	635401,25	251296,79	część 1
3119	635431,74	251295,97	część 1
3120	635556,71	251293,52	część 1
3121	635562,43	251292,44	część 1
3122	635690,66	251273,38	część 1
3123	635739,94	251266,03	część 1
3124	635749,86	251245,64	część 1
3125	635817,78	251092,90	część 1
3126	635886,75	251019,17	część 1
3127	635910,79	251006,49	część 1
3128	635961,80	251000,67	część 1
3129	636024,69	250999,88	część 1
3130	636106,08	251021,02	część 1
3131	636222,88	250949,94	część 1
3132	636380,91	250882,46	część 1
3133	636452,07	250851,96	część 1
3134	636389,24	250814,40	część 1
3135	636349,16	250769,75	część 1
3136	636334,75	250755,84	część 1
3137	636282,18	250721,05	część 1
3138	636240,60	250694,47	część 1
3139	636194,11	250668,56	część 1
3140	636220,30	250421,21	część 1
3141	636248,94	250174,94	część 1
3142	636283,80	249900,08	część 1
3143	636278,35	249894,49	część 1

Lp.	X	Y	Komentarz
3144	636289,79	249890,84	część 1
3145	636598,57	249792,63	część 1
3146	636913,83	249691,36	część 1
3147	636917,83	249690,08	część 1
3148	636946,66	249534,43	część 1
3149	637204,37	249570,98	część 1
3150	637460,56	249606,61	część 1
3151	637691,89	249636,22	część 1
3152	637696,10	249636,84	część 1
3153	637697,13	249667,37	część 1
3154	637697,30	249679,38	część 1
3155	637697,30	249687,62	część 1
3156	637698,50	249713,87	część 1
3157	637722,35	249718,33	część 1
3158	637718,40	249906,53	część 1
3159	637717,72	249947,71	część 1
3160	637718,02	250039,83	część 1
3161	637742,25	250034,86	część 1
3162	637722,69	250114,30	część 1
3163	637700,56	250193,04	część 1
3164	637683,40	250254,80	część 1
3165	637677,06	250295,29	część 1
3166	637654,41	250398,23	część 1
3167	637716,17	250376,27	część 1
3168	637788,47	250354,94	część 1
3169	637878,47	250328,58	część 1
3170	637876,41	250336,64	część 1
3171	637874,70	250345,90	część 1
3172	637833,35	250523,64	część 1
3173	637823,74	250566,71	część 1
3174	637814,13	250609,77	część 1
3175	637786,34	250721,46	część 1
3176	637784,45	250730,55	część 1
3177	637768,16	250801,06	część 1
3178	637749,80	250878,95	część 1
3179	637750,31	250916,01	część 1
3180	637751,86	250993,04	część 1
3181	637751,51	251168,20	część 1
3182	637750,66	251232,20	część 1
3183	637714,80	251268,40	część 1
3184	637706,39	251276,80	część 1
3185	637656,80	251329,76	część 1
3186	637621,64	251365,50	część 1
3187	637583,73	251404,79	część 1
3188	637687,18	251514,76	część 1
3189	637690,27	251515,79	część 1
3190	637755,63	251438,07	część 1
3191	637781,02	251419,89	część 1
3192	637857,71	251383,69	część 1

Lp.	X	Y	Komentarz
3193	637893,40	251366,87	część 1
3194	637914,15	251358,12	część 1
3195	637937,49	251348,35	część 1
3196	637972,83	251341,83	część 1
3197	638021,04	251333,08	część 1
3198	638085,55	251320,04	część 1
3199	638042,31	251505,67	część 1
3200	637991,53	251655,96	część 1
3201	637953,79	251743,11	część 1
3202	637971,63	251771,93	część 1
3203	638074,57	251805,56	część 1
3204	638049,86	251878,30	część 1
3205	638035,45	251931,83	część 1
3206	638009,37	252001,83	część 1
3207	637997,02	252067,71	część 1
3208	637976,43	252109,57	część 1
3209	637963,39	252151,43	część 1
3210	637957,90	252187,12	część 1
3211	637958,59	252246,13	część 1
3212	637949,67	252298,29	część 1
3213	637918,10	252409,46	część 1
3214	637895,45	252450,64	część 1
3215	637930,45	252465,05	część 1
3216	637967,51	252467,79	część 1
3217	637983,82	252526,83	część 1
3218	637919,70	252530,97	część 1
3219	637893,51	252542,23	część 1
3220	637885,92	252543,15	część 1
3221	637932,11	252688,62	część 1
3222	637990,26	252872,24	część 1
3223	638028,63	253001,39	część 1
3224	638036,45	253014,49	część 1
3225	638045,64	253025,98	część 1
3226	638123,32	253112,16	część 1
3227	638130,44	253132,15	część 1
3228	638135,95	253216,03	część 1
3229	638157,10	253478,70	część 1
3230	638327,85	253441,93	część 1
3231	638338,19	253445,61	część 1
3232	638347,38	253449,98	część 1
3233	638351,98	253455,72	część 1
3234	638358,18	253469,05	część 1
3235	638368,75	253514,09	część 1
3236	638370,59	253520,99	część 1
3237	638386,68	253569,25	część 1
3238	638394,72	253593,15	część 1
3239	638397,02	253633,36	część 1
3240	638393,11	253652,44	część 1
3241	638384,84	253693,34	część 1

Lp.	X	Y	Komentarz
3242	638371,05	253729,19	część 1
3243	638350,37	253750,11	część 1
3244	638323,48	253765,50	część 1
3245	638298,20	253793,31	część 1
3246	638279,59	253820,66	część 1
3247	638260,05	253864,32	część 1
3248	638254,08	253884,09	część 1
3249	638259,36	253901,78	część 1
3250	638264,19	253939,47	część 1
3251	638282,11	254090,68	część 1
3252	638294,29	254191,57	część 1
3253	638311,30	254333,36	część 1
3254	638315,67	254350,37	część 1
3255	638328,76	254368,29	część 1
3256	638422,99	254449,88	część 1
3257	638454,93	254478,83	część 1
3258	638467,11	254493,31	część 1
3259	638499,74	254594,89	część 1
3260	638521,80	254663,60	część 1
3261	638529,06	254686,94	część 1
3262	638529,62	254691,87	część 1
3263	638533,07	254743,11	część 1
3264	638539,96	254840,32	część 1
3265	638547,54	254944,20	część 1
3266	638551,91	255008,08	część 1
3267	638554,67	255040,49	część 1
3268	638558,34	255078,86	część 1
3269	638563,86	255109,43	część 1
3270	638574,66	255144,59	część 1
3271	638592,59	255169,87	część 1
3272	638603,85	255170,79	część 1
3273	638610,05	255174,24	część 1
3274	638628,67	255176,53	część 1
3275	638655,32	255180,21	część 1
3276	638699,68	255186,18	część 1
3277	638742,19	255192,16	część 1
3278	638838,94	255202,50	część 1
3279	638884,44	255205,49	część 1
3280	638897,77	255210,55	część 1
3281	638912,48	255212,38	część 1
3282	638958,44	255212,61	część 1
3283	639001,42	255219,51	część 1
3284	639038,88	255221,35	część 1
3285	639104,60	255231,23	część 1
3286	639154,01	255234,22	część 1
3287	639214,91	255239,73	część 1
3288	639252,83	255246,63	część 1
3289	639293,04	255262,02	część 1
3290	639352,80	255282,02	część 1

Lp.	X	Y	Komentarz
3291	639391,86	255294,89	część 1
3292	639399,22	255293,05	część 1
3293	639422,81	255296,26	część 1
3294	639428,02	255296,99	część 1
3295	639458,12	255303,52	część 1
3296	639511,87	255309,25	część 1
3297	639546,23	255312,19	część 1
3298	639576,55	255314,46	część 1
3299	639628,46	255314,61	część 1
3300	639680,53	255308,01	część 1
3301	639708,51	255304,15	część 1
3302	639761,52	255298,29	część 1
3303	639784,92	255298,24	część 1
3304	639806,28	255298,82	część 1
3305	639820,38	255301,17	część 1
3306	639845,12	255301,69	część 1
3307	639866,05	255301,32	część 1
3308	639872,07	255302,20	część 1
3309	639938,37	255305,14	część 1
3310	639975,15	255307,34	część 1
3311	640011,79	255309,54	część 1
3312	640076,98	255311,75	część 1
3313	640131,61	255314,32	część 1
3314	640142,11	255314,98	część 1
3315	640187,48	255319,31	część 1
3316	640229,33	255325,70	część 1
3317	640234,32	255326,65	część 1
3318	640243,87	255327,97	część 1
3319	640293,50	255337,81	część 1
3320	640342,25	255347,21	część 1
3321	640398,35	255358,37	część 1
3322	640470,01	255372,47	część 1
3323	640557,44	255392,33	część 1
3324	640567,51	255396,49	część 1
3325	640600,32	255401,51	część 1
3326	640609,98	255403,25	część 1
3327	640646,31	255413,83	część 1
3328	640669,62	255420,62	część 1
3329	640750,50	255437,03	część 1
3330	640769,80	255437,80	część 1
3331	640868,05	255458,26	część 1
3332	640886,00	255463,47	część 1
3333	640904,69	255474,34	część 1
3334	640976,84	255515,37	część 1
3335	640974,94	255523,40	część 1
3336	641125,94	255593,72	część 1
3337	641109,59	255617,82	część 1
3338	641005,17	255771,79	część 1
3339	641000,54	255776,72	część 1



Lp.	X	Y	Komentarz
3340	641026,53	255792,73	część 1
3341	641080,57	255828,70	część 1
3342	641085,86	255827,09	część 1
3343	641119,34	255847,94	część 1
3344	641200,10	255898,01	część 1
3345	641246,35	255926,50	część 1
3346	641293,64	255953,96	część 1
3347	641381,30	256006,67	część 1
3348	641409,05	256023,12	część 1
3349	641427,85	256036,34	część 1
3350	641417,42	256058,66	część 1
3351	641407,59	256079,65	część 1
3352	641390,60	256104,25	część 1
3353	641388,50	256107,85	część 1
3354	641387,03	256111,96	część 1
3355	641385,85	256119,15	część 1
3356	641366,91	256179,80	część 1
3357	641351,64	256229,14	część 1
3358	641339,75	256268,05	część 1
3359	641332,84	256278,33	część 1
3360	641341,55	256287,81	część 1
3361	641344,86	256302,93	część 1
3362	641343,78	256329,73	część 1
3363	641343,64	256343,61	część 1
3364	641343,64	256383,87	część 1
3365	641344,36	256448,48	część 1
3366	641344,00	256486,78	część 1
3367	641344,72	256594,33	część 1
3368	641345,26	256680,42	część 1
3369	641339,30	256729,10	część 1
3370	641326,57	256803,03	część 1
3371	641314,25	256893,39	część 1
3372	641309,73	256933,23	część 1
3373	641293,71	257046,17	część 1
3374	641283,44	257117,63	część 1
3375	641270,30	257190,74	część 1
3376	641258,39	257279,04	część 1
3377	641250,18	257332,02	część 1
3378	641241,14	257387,88	część 1
3379	641232,51	257457,70	część 1
3380	641226,76	257490,14	część 1
3381	641216,09	257549,29	część 1
3382	641206,64	257596,11	część 1
3383	641167,21	257775,59	część 1
3384	641152,84	257880,32	część 1
3385	641149,96	257892,64	część 1
3386	641148,73	257912,35	część 1
3387	641140,93	257979,30	część 1
3388	641142,57	258010,92	część 1

Lp.	X	Y	Komentarz
3389	641161,05	258096,35	część 1
3390	641201,71	258240,10	część 1
3391	641210,75	258272,13	część 1
3392	641234,57	258337,85	część 1
3393	641258,80	258391,65	część 1
3394	641280,16	258446,68	część 1
3395	641294,53	258483,65	część 1
3396	641315,07	258548,13	część 1
3397	641331,91	258590,43	część 1
3398	641363,53	258676,68	część 1
3399	641387,35	258738,70	część 1
3400	641407,23	258793,77	część 1
3401	641418,15	258828,64	część 1
3402	641439,20	258838,20	część 1
3403	641468,67	258867,25	część 1
3404	641549,99	258937,07	część 1
3405	641607,08	258985,94	część 1
3406	641629,67	259004,83	część 1
3407	641660,44	259035,06	część 1
3408	641674,24	259028,45	część 1
3409	641752,55	258961,61	część 1
3410	641787,71	258931,58	część 1
3411	641820,20	258903,77	część 1
3412	641861,20	258868,80	część 1
3413	641899,33	258836,25	część 1
3414	641928,75	258811,16	część 1
3415	641933,67	258806,99	część 1
3416	641972,97	258775,38	część 1
3417	642003,48	258750,82	część 1
3418	642036,33	258724,53	część 1
3419	642070,02	258697,35	część 1
3420	642104,30	258669,90	część 1
3421	642128,46	258650,46	część 1
3422	642151,87	258632,31	część 1
3423	642185,83	258605,95	część 1
3424	642264,58	258544,92	część 1
3425	642396,00	258443,04	część 1
3426	642406,09	258436,62	część 1
3427	642549,42	258362,90	część 1
3428	642632,54	258306,69	część 1
3429	642656,89	258330,59	część 1
3430	642761,15	258469,78	część 1
3431	642800,68	258508,91	część 1
3432	642812,61	258518,35	część 1
3433	642863,49	258552,39	część 1
3434	642887,76	258571,78	część 1
3435	642963,16	258641,23	część 1
3436	642995,15	258663,43	część 1
3437	643079,10	258681,39	część 1

Lp.	X	Y	Komentarz
3438	643192,61	258683,07	część 1
3439	643214,69	258659,17	część 1
3440	643218,13	258657,67	część 1
3441	643352,68	258622,62	część 1
3442	643429,13	258618,76	część 1
3443	643531,27	258601,61	część 1
3444	643593,61	258597,75	część 1
3445	643716,99	258608,12	część 1
3446	643813,53	258626,32	część 1
3447	643933,13	258642,89	część 1
3448	644049,07	258661,24	część 1
3449	644114,70	258693,90	część 1
3450	644117,09	258690,16	część 1
3451	644137,41	258686,43	część 1
3452	644162,32	258672,22	część 1
3453	644280,44	258666,52	część 1
3454	644305,98	258676,64	część 1
3455	644334,95	258670,65	część 1
3456	644394,57	258685,43	część 1
3457	644438,06	258708,16	część 1
3458	644459,62	258749,38	część 1
3459	644480,19	258768,67	część 1
3460	644529,82	258779,36	część 1
3461	644555,53	258775,78	część 1
3462	644605,81	258784,89	część 1
3463	644635,47	258797,13	część 1
3464	644700,36	258816,86	część 1
3465	644739,08	258823,75	część 1
3466	644798,63	258844,82	część 1
3467	644856,33	258834,94	część 1
3468	644868,20	258843,78	część 1
3469	644917,82	258861,67	część 1
3470	644949,46	258857,45	część 1
3471	644986,29	258871,39	część 1
3472	645028,82	258903,20	część 1
3473	645043,74	258902,52	część 1
3474	645062,22	258903,84	część 1
3475	645091,28	258912,66	część 1
3476	645103,32	258911,79	część 1
3477	645138,79	258909,58	część 1
3478	645256,48	258926,69	część 1
3479	645402,46	258972,90	część 1
3480	645427,60	258985,92	część 1
3481	645446,51	258993,55	część 1
3482	645460,92	259000,46	część 1
3483	645478,32	259011,45	część 1
3484	645490,82	259015,20	część 1
3485	645505,71	259029,38	część 1
3486	645512,35	259039,71	część 1

Lp.	X	Y	Komentarz
3487	645522,11	259062,90	część 1
3488	645524,39	259077,77	część 1
3489	645527,29	259102,67	część 1
3490	645530,09	259113,45	część 1
3491	645535,40	259145,52	część 1
3492	645537,09	259156,37	część 1
3493	645538,63	259176,42	część 1
3494	645535,71	259216,36	część 1
3495	645529,96	259250,22	część 1
3496	645524,84	259265,48	część 1
3497	645512,77	259306,67	część 1
3498	645500,60	259334,14	część 1
3499	645496,55	259349,94	część 1
3500	645496,69	259373,55	część 1
3501	645505,14	259397,01	część 1
3502	645518,69	259416,79	część 1
3503	645541,00	259438,43	część 1
3504	645554,36	259461,31	część 1
3505	645554,56	259507,65	część 1
3506	645550,07	259539,43	część 1
3507	645549,40	259556,13	część 1
3508	645577,13	259598,62	część 1
3509	645604,12	259663,92	część 1
3510	645611,55	259741,36	część 1
3511	645601,78	259743,80	część 1
3512	645608,36	259762,38	część 1
3513	645620,62	259803,45	część 1
3514	645603,91	259874,92	część 1
3515	645602,80	259878,89	część 1
3516	645588,31	259906,60	część 1
3517	645596,54	259941,35	część 1
3518	645610,12	259945,73	część 1
3519	645615,55	259948,49	część 1
3520	645640,02	259939,47	część 1
3521	645723,57	259939,40	część 1
3522	645780,63	259913,19	część 1
3523	645799,66	259919,43	część 1
3524	645807,09	259929,24	część 1
3525	645808,29	259943,48	część 1
3526	645810,51	259946,34	część 1
3527	645830,47	259951,71	część 1
3528	645842,16	259959,84	część 1
3529	645845,74	259974,35	część 1
3530	645843,86	259988,10	część 1
3531	645832,85	260002,60	część 1
3532	645831,91	260007,48	część 1
3533	645836,47	260016,21	część 1
3534	645858,01	260047,23	część 1
3535	645891,14	260100,39	część 1

Lp.	X	Y	Komentarz
3536	645903,87	260124,56	część 1
3537	645907,39	260159,67	część 1
3538	645904,53	260186,70	część 1
3539	645902,65	260196,76	część 1
3540	645903,78	260209,69	część 1
3541	645909,41	260215,96	część 1
3542	645930,26	260225,35	część 1
3543	645947,95	260233,25	część 1
3544	645947,71	260238,14	część 1
3545	645939,08	260380,51	część 1
3546	645939,00	260387,77	część 1
3547	645908,61	260534,44	część 1
3548	645901,62	260692,75	część 1
3549	645902,12	260697,91	część 1
3550	645916,19	260843,12	część 1
3551	645904,96	260877,62	część 1
3552	645850,86	260887,37	część 1
3553	645825,73	260861,61	część 1
3554	645698,59	260884,51	część 1
3555	645643,54	260970,71	część 1
3556	645625,39	261022,02	część 1
3557	645542,07	261089,12	część 1
3558	645542,01	261091,42	część 1
3559	645536,47	261120,98	część 1
3560	645512,17	261213,35	część 1
3561	645470,32	261282,12	część 1
3562	645424,06	261312,34	część 1
3563	645350,18	261385,10	część 1
3564	645272,22	261450,84	część 1
3565	645285,85	261476,82	część 1
3566	645142,98	261547,23	część 1
3567	645018,24	261647,45	część 1
3568	644898,85	261751,81	część 1
3569	644912,71	261757,74	część 1
3570	645075,89	261943,91	część 1
3571	645129,18	262002,03	część 1
3572	645324,58	262238,12	część 1
3573	645331,83	262247,13	część 1
3574	645256,12	262328,26	część 1
3575	645195,49	262377,98	część 1
3576	644910,74	262588,92	część 1
3577	644856,90	262668,05	część 1
3578	644816,23	262726,74	część 1
3579	644809,88	262825,22	część 1
3580	644801,65	262829,59	część 1
3581	644792,91	262834,24	część 1
3582	644679,77	262887,30	część 1
3583	644535,18	262944,58	część 1
3584	644435,74	262990,72	część 1

Lp.	X	Y	Komentarz
3585	644379,10	263008,95	część 1
3586	644372,23	263011,21	część 1
3587	644335,95	263024,01	część 1
3588	644236,53	263054,46	część 1
3589	644127,32	263096,09	część 1
3590	644100,77	263104,77	część 1
3591	644083,16	263118,76	część 1
3592	644065,10	263139,36	część 1
3593	644052,78	263187,49	część 1
3594	644021,11	263295,98	część 1
3595	643905,58	263513,43	część 1
3596	643800,59	263569,90	część 1
3597	643704,39	263450,25	część 1
3598	643620,09	263574,76	część 1
3599	643621,65	263608,45	część 1
3600	643566,35	263692,62	część 1
3601	643598,92	263787,16	część 1
3602	643624,21	263841,91	część 1
3603	643658,91	263903,20	część 1
3604	643665,77	263918,54	część 1
3605	643467,63	264223,84	część 1
3606	643644,21	264056,00	część 1
3607	643657,68	264063,96	część 1
3608	643740,47	264103,66	część 1
3609	643777,83	264190,42	część 1
3610	643829,17	264237,72	część 1
3611	643868,61	264309,71	część 1
3612	643928,69	264352,20	część 1
3613	643958,31	264409,33	część 1
3614	643958,15	264450,27	część 1
3615	643925,62	264472,24	część 1
3616	643954,88	264520,38	część 1
3617	643910,28	264532,06	część 1
3618	643916,98	264562,85	część 1
3619	643929,32	264578,47	część 1
3620	643961,97	264604,26	część 1
3621	644015,82	264625,52	część 1
3622	644047,05	264665,37	część 1
3623	644087,38	264695,01	część 1
3624	644080,15	264709,82	część 1
3625	644054,62	264745,70	część 1
3626	643989,44	264846,45	część 1
3627	643895,02	264995,47	część 1
3628	643814,17	265116,75	część 1
3629	643747,58	265215,12	część 1
3630	643737,20	265229,45	część 1
3631	643740,26	265230,25	część 1
3632	643787,66	265241,71	część 1
3633	643833,00	265261,25	część 1

Lp.	X	Y	Komentarz
3634	643893,62	265306,84	część 1
3635	644042,76	265381,45	część 1
3636	644103,53	265421,56	część 1
3637	644130,83	265452,37	część 1
3638	644315,44	265740,18	część 1
3639	644384,32	265819,09	część 1
3640	644402,61	265861,92	część 1
3641	644436,92	266173,78	część 1
3642	644457,21	266342,35	część 1
3643	644490,78	266584,32	część 1
3644	644501,55	266662,23	część 1
3645	644514,58	266725,10	część 1
3646	644529,85	266796,99	część 1
3647	644569,43	266929,25	część 1
3648	644614,02	267079,29	część 1
3649	644620,03	267098,32	część 1
3650	644649,84	267186,25	część 1
3651	644669,38	267241,60	część 1
3652	644677,89	267278,68	część 1
3653	644678,39	267307,73	część 1
3654	644683,40	267354,32	część 1
3655	644722,98	267389,64	część 1
3656	644735,76	267399,16	część 1
3657	644776,08	267433,23	część 1
3658	644865,26	267458,27	część 1
3659	644966,20	267484,07	część 1
3660	645037,59	267508,12	część 1
3661	645078,68	267526,60	część 1
3662	645131,53	267573,50	część 1
3663	645217,44	267711,52	część 1
3664	645255,27	267771,13	część 1
3665	645285,32	267811,46	część 1
3666	645301,36	267840,27	część 1
3667	645343,94	267902,39	część 1
3668	645378,51	267942,22	część 1
3669	645415,67	267988,40	część 1
3670	645427,65	268030,00	część 1
3671	645452,09	268074,53	część 1
3672	645474,98	268116,33	część 1
3673	645487,22	268130,08	część 1
3674	645499,74	268117,81	część 1
3675	645533,31	268141,35	część 1
3676	645549,34	268162,89	część 1
3677	645573,89	268215,00	część 1
3678	645581,40	268242,05	część 1
3679	645582,65	268250,57	część 1
3680	645610,21	268305,57	część 1
3681	645646,53	268394,85	część 1
3682	645656,05	268413,38	część 1

Lp.	X	Y	Komentarz
3683	645679,84	268450,96	część 1
3684	645707,36	268487,96	część 1
3685	645750,48	268543,89	część 1
3686	645759,00	268551,90	część 1
3687	645753,99	268563,42	część 1
3688	645840,65	268668,13	część 1
3689	646053,57	268923,62	część 1
3690	646109,68	268977,73	część 1
3691	646186,33	269052,37	część 1
3692	646276,00	269140,55	część 1
3693	646304,10	269166,92	część 1
3694	646228,07	269238,22	część 1
3695	646154,62	269317,40	część 1
3696	646138,24	269348,66	część 1
3697	646123,76	269368,66	część 1
3698	646078,29	269399,30	część 1
3699	646031,05	269435,29	część 1
3700	645979,72	269482,18	część 1
3701	645945,70	269506,94	część 1
3702	645876,16	269528,91	część 1
3703	<b>645767,00</b>	<b>269621,89</b>	<b>część 1</b>
3704	<b>619383,06</b>	<b>271843,81</b>	<b>wyłączenie 1</b>
3705	619340,27	271934,16	wyłączenie 1
3706	619118,15	271862,01	wyłączenie 1
3707	619026,61	271853,54	wyłączenie 1
3708	618921,23	271875,03	wyłączenie 1
3709	618856,90	271893,33	wyłączenie 1
3710	618809,80	271901,47	wyłączenie 1
3711	618781,18	271896,73	wyłączenie 1
3712	618759,28	271890,60	wyłączenie 1
3713	618736,73	271893,91	wyłączenie 1
3714	618691,84	271879,27	wyłączenie 1
3715	618685,29	271874,65	wyłączenie 1
3716	618648,71	271851,55	wyłączenie 1
3717	618623,21	271834,47	wyłączenie 1
3718	618598,70	271825,60	wyłączenie 1
3719	618556,39	271825,24	wyłączenie 1
3720	618525,93	271817,03	wyłączenie 1
3721	618509,40	271808,79	wyłączenie 1
3722	618468,17	271775,94	wyłączenie 1
3723	618426,24	271724,87	wyłączenie 1
3724	618378,09	271683,64	wyłączenie 1
3725	618345,64	271666,79	wyłączenie 1
3726	618306,83	271642,79	wyłączenie 1
3727	618276,28	271630,69	wyłączenie 1
3728	618247,45	271616,19	wyłączenie 1
3729	618238,51	271588,91	wyłączenie 1
3730	618222,76	271540,42	wyłączenie 1
3731	618209,27	271518,37	wyłączenie 1

Lp.	X	Y	Komentarz
3732	618182,74	271479,60	wyłączenie 1
3733	618155,62	271446,73	wyłączenie 1
3734	618110,76	271427,47	wyłączenie 1
3735	618061,97	271393,27	wyłączenie 1
3736	618080,20	271371,87	wyłączenie 1
3737	618124,47	271333,51	wyłączenie 1
3738	618178,48	271297,72	wyłączenie 1
3739	618201,89	271267,94	wyłączenie 1
3740	618253,92	271223,21	wyłączenie 1
3741	618301,60	271208,77	wyłączenie 1
3742	618313,57	271211,16	wyłączenie 1
3743	618334,82	271215,19	wyłączenie 1
3744	618372,21	271212,95	wyłączenie 1
3745	618444,64	271191,31	wyłączenie 1
3746	618472,90	271199,15	wyłączenie 1
3747	618550,82	271182,75	wyłączenie 1
3748	618575,97	271179,13	wyłączenie 1
3749	618623,25	271171,70	wyłączenie 1
3750	618702,13	271140,95	wyłączenie 1
3751	618782,49	271126,84	wyłączenie 1
3752	618829,78	271103,71	wyłączenie 1
3753	618888,14	271048,51	wyłączenie 1
3754	618915,35	271003,69	wyłączenie 1
3755	618920,69	271008,82	wyłączenie 1
3756	618926,13	271017,10	wyłączenie 1
3757	618949,74	271044,35	wyłączenie 1
3758	618965,69	271081,49	wyłączenie 1
3759	618970,19	271096,62	wyłączenie 1
3760	618980,82	271104,06	wyłączenie 1
3761	619044,32	271131,19	wyłączenie 1
3762	619052,51	271146,43	wyłączenie 1
3763	619058,51	271170,44	wyłączenie 1
3764	619062,46	271187,79	wyłączenie 1
3765	619067,84	271206,64	wyłączenie 1
3766	619082,24	271228,95	wyłączenie 1
3767	619108,73	271249,89	wyłączenie 1
3768	619119,91	271273,33	wyłączenie 1
3769	619115,03	271297,82	wyłączenie 1
3770	619111,53	271308,55	wyłączenie 1
3771	619119,91	271316,92	wyłączenie 1
3772	619138,28	271320,63	wyłączenie 1
3773	619191,84	271341,82	wyłączenie 1
3774	619208,43	271337,25	wyłączenie 1
3775	619194,35	271354,19	wyłączenie 1
3776	619236,57	271378,42	wyłączenie 1
3777	619256,48	271388,57	wyłączenie 1
3778	619293,89	271412,91	wyłączenie 1
3779	619305,21	271442,42	wyłączenie 1
3780	619346,19	271483,35	wyłączenie 1

Lp.	X	Y	Komentarz
3781	619438,03	271522,80	wyłączenie 1
3782	619461,42	271571,03	wyłączenie 1
3783	619474,33	271626,16	wyłączenie 1
3784	619495,36	271715,94	wyłączenie 1
3785	619438,38	271759,17	wyłączenie 1
3786	619435,60	271761,29	wyłączenie 1
3787	619394,42	271819,81	wyłączenie 1
3788	<b>619383,06</b>	<b>271843,81</b>	<b>wyłączenie 1</b>
3789	<b>624458,79</b>	<b>266377,32</b>	<b>wyłączenie 2</b>
3790	624454,84	266370,70	wyłączenie 2
3791	624451,78	266366,07	wyłączenie 2
3792	624445,62	266366,92	wyłączenie 2
3793	624453,03	266158,25	wyłączenie 2
3794	624457,19	266099,12	wyłączenie 2
3795	624448,79	266033,41	wyłączenie 2
3796	624445,29	265957,35	wyłączenie 2
3797	624471,82	265886,49	wyłączenie 2
3798	624482,95	265872,73	wyłączenie 2
3799	624531,38	265841,60	wyłączenie 2
3800	624562,48	265799,50	wyłączenie 2
3801	624577,72	265785,35	wyłączenie 2
3802	624617,19	265791,31	wyłączenie 2
3803	624623,60	265791,17	wyłączenie 2
3804	624778,75	265827,79	wyłączenie 2
3805	624778,43	265765,72	wyłączenie 2
3806	624780,44	265612,23	wyłączenie 2
3807	624781,06	265433,50	wyłączenie 2
3808	624893,60	265445,41	wyłączenie 2
3809	624941,23	265447,27	wyłączenie 2
3810	624981,36	265475,14	wyłączenie 2
3811	625007,07	265482,43	wyłączenie 2
3812	625019,04	265485,11	wyłączenie 2
3813	625051,09	265484,30	wyłączenie 2
3814	625058,20	265577,35	wyłączenie 2
3815	625042,66	265635,20	wyłączenie 2
3816	625032,29	265699,46	wyłączenie 2
3817	625012,24	265753,23	wyłączenie 2
3818	624977,31	265846,90	wyłączenie 2
3819	624929,99	265891,03	wyłączenie 2
3820	624916,82	265977,87	wyłączenie 2
3821	624910,66	265991,46	wyłączenie 2
3822	624958,90	266025,18	wyłączenie 2
3823	624960,11	266029,80	wyłączenie 2
3824	624949,09	266068,47	wyłączenie 2
3825	624935,15	266165,30	wyłączenie 2
3826	624890,30	266191,90	wyłączenie 2
3827	624886,24	266236,74	wyłączenie 2
3828	624873,63	266276,29	wyłączenie 2
3829	624853,08	266300,65	wyłączenie 2

Lp.	X	Y	Komentarz
3830	624845,74	266331,51	wyłączenie 2
3831	624840,20	266342,17	wyłączenie 2
3832	624710,03	266336,99	wyłączenie 2
3833	<b>624458,79</b>	<b>266377,32</b>	<b>wyłączenie 2</b>

Załącznik nr 2 do Zarządzenia  
Regionalnego Dyrektora Ochrony Środowiska w Szczecinie  
z dnia 27 października 2017 r.  
zmieniającego zarządzenie w sprawie ustanowienia planu zadań ochronnych  
dla obszaru Natura 2000 Ostoja Ińska PLB320008

Załącznik nr 2 do Zarządzenia  
Regionalnego Dyrektora Ochrony Środowiska  
w Szczecinie z dnia 30 kwietnia 2014 r.

**Mapa obszaru Natura 2000 (arkusz 1 – 8).**

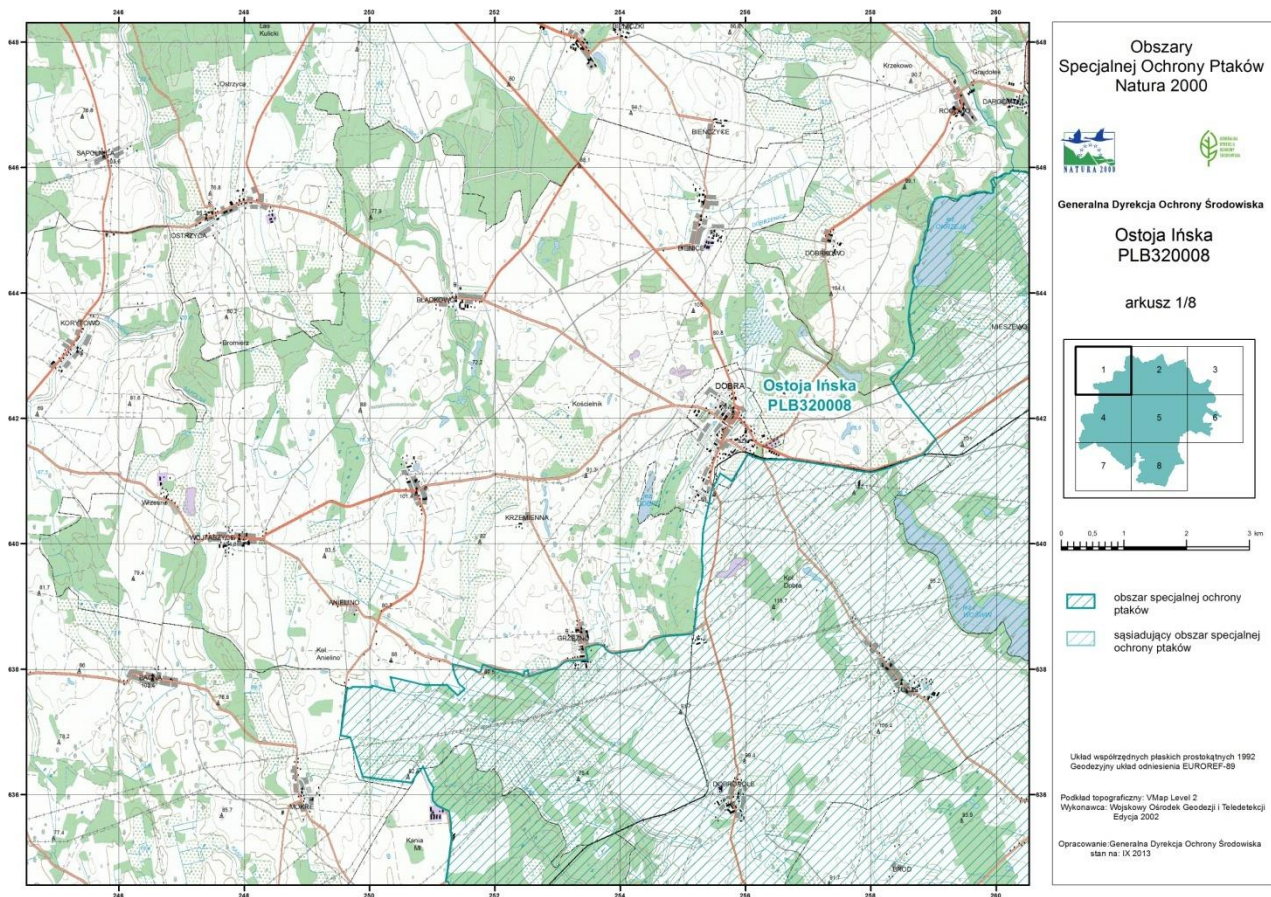

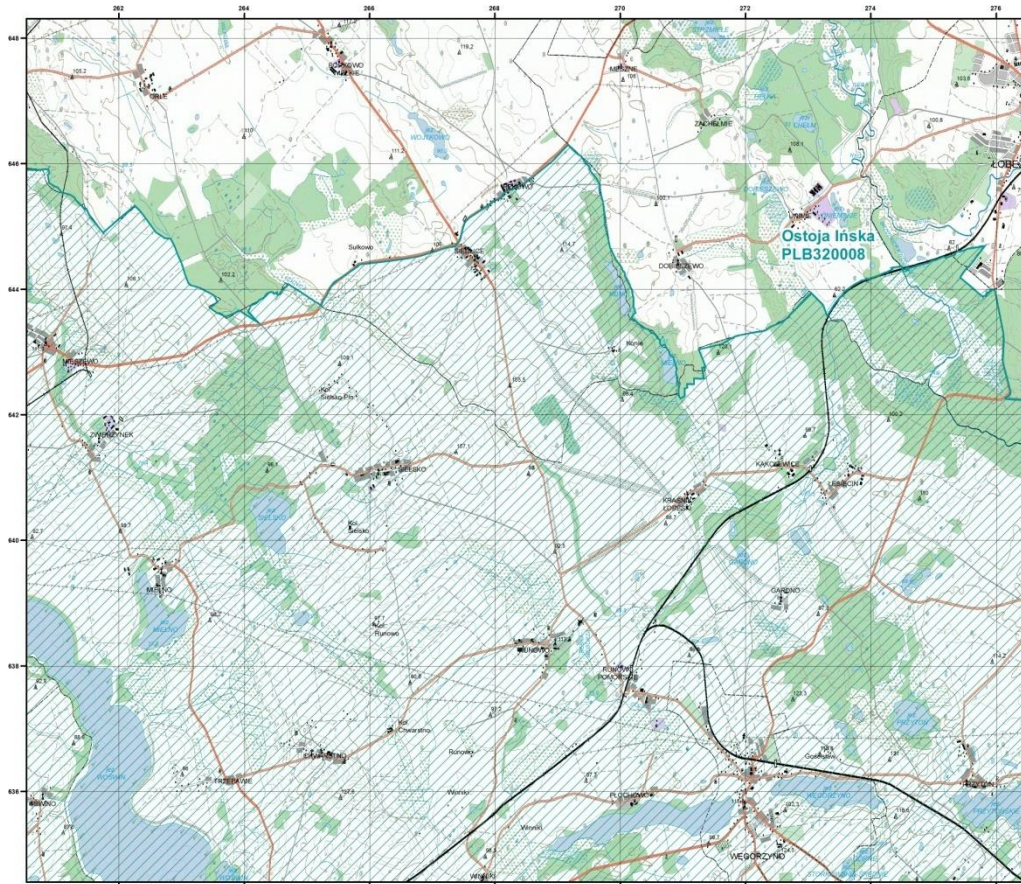

Obszary  
Specjalnej Ochrony Ptaków  
Natura 2000

Generałna Dyrekcja Ochrony Środowiska

**Ostoja Ińska  
PLB320008**

arkusz 2/8

obszar specjalnej ochrony ptaków  
 sąsiadujący obszar specjalnej ochrony ptaków

Układ współrzędnych płaskich prostokątnych 1992  
Geodezyjny układ odniesienia EUROREF-89

Podkład topograficzny: VMap Level 2  
Wykonawca: Wojskowy Ośrodek Geodezji i Teledetekcji  
Ełczyca 2002

Opracowanie: Generalna Dyrekcja Ochrony Środowiska  
stan na: IX 2013

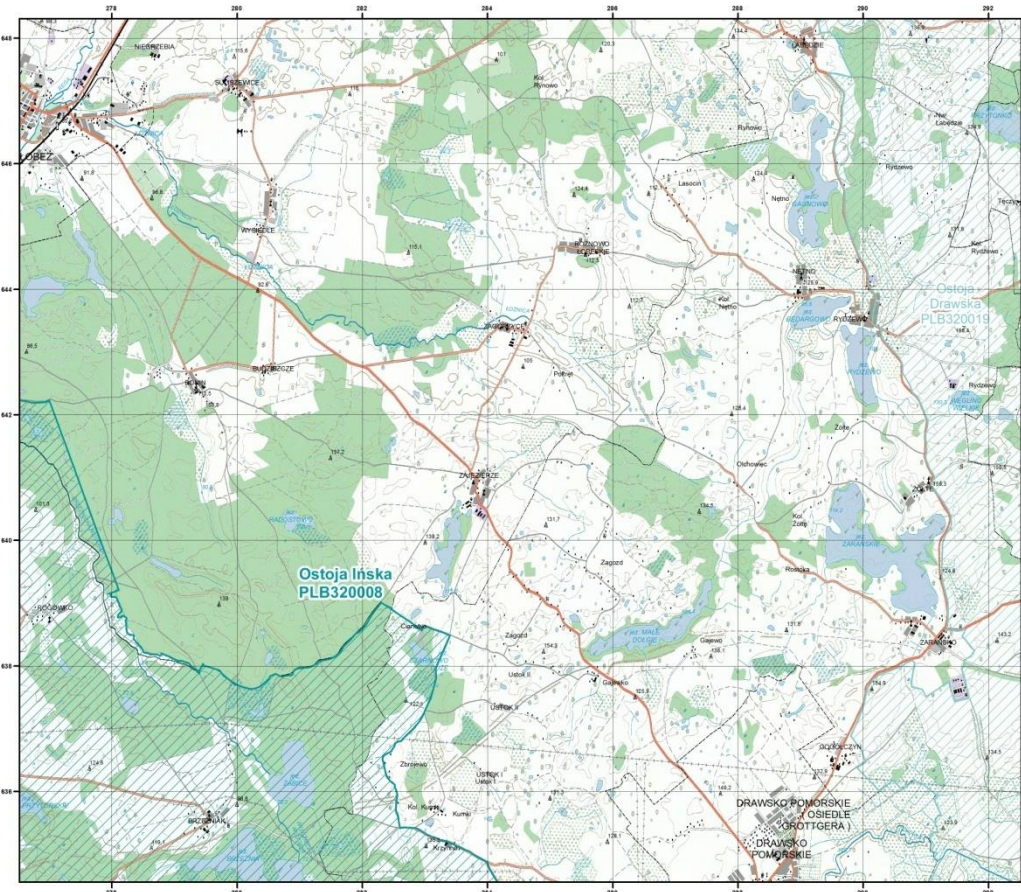

Obszary  
Specjalnej Ochrony Ptaków  
Natura 2000

Generałna Dyrekcja Ochrony Środowiska

**Ostoja Ińska  
PLB320008**

arkusz 3/8

obszar specjalnej ochrony ptaków  
 sąsiadujący obszar specjalnej ochrony ptaków

Układ współrzędnych płaskich prostokątnych 1992  
Geodezyjny układ odniesienia EUROREF-89

Podkład topograficzny: VMap Level 2  
Wykonawca: Wojskowy Ośrodek Geodezji i Teledetekcji  
Ełczyca 2002

Opracowanie: Generalna Dyrekcja Ochrony Środowiska  
stan na: IX 2013

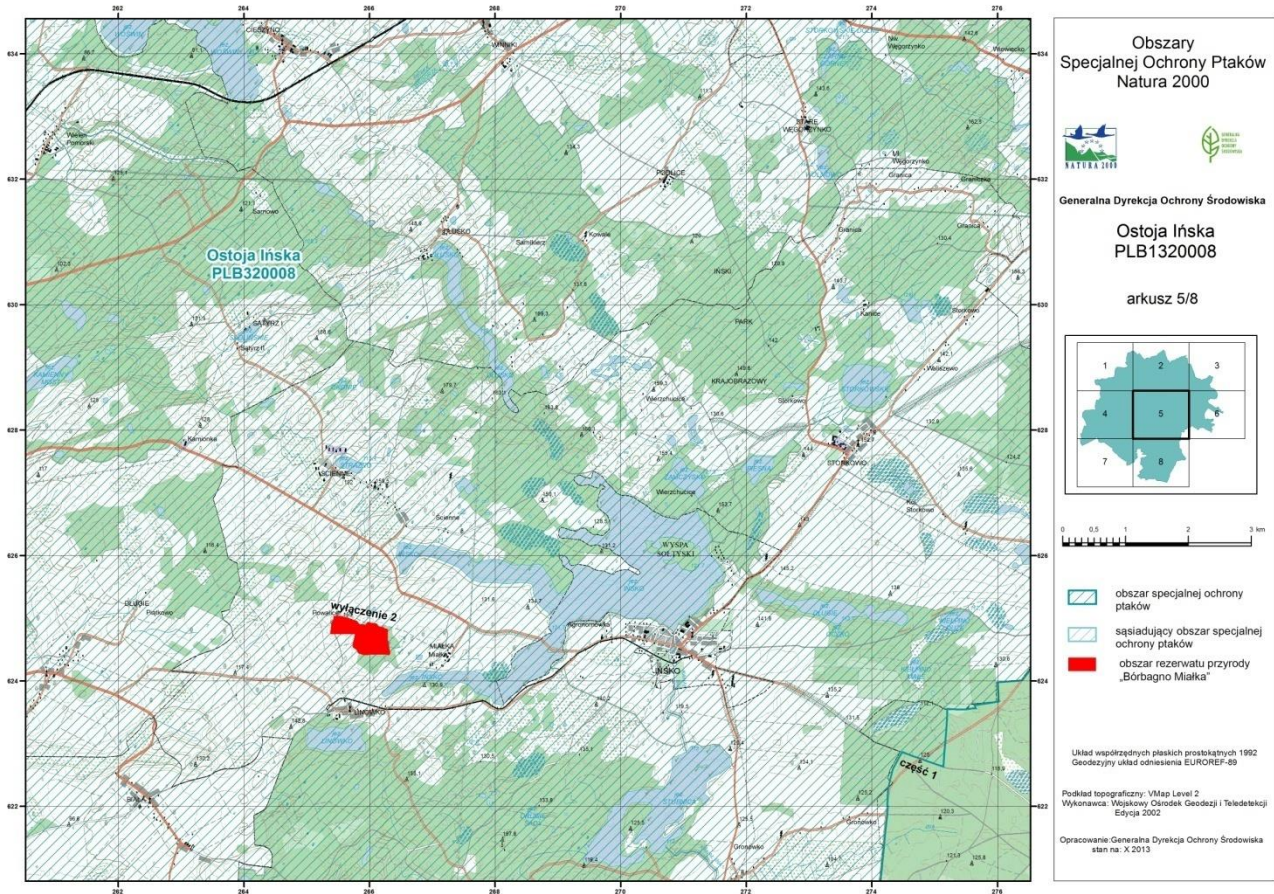
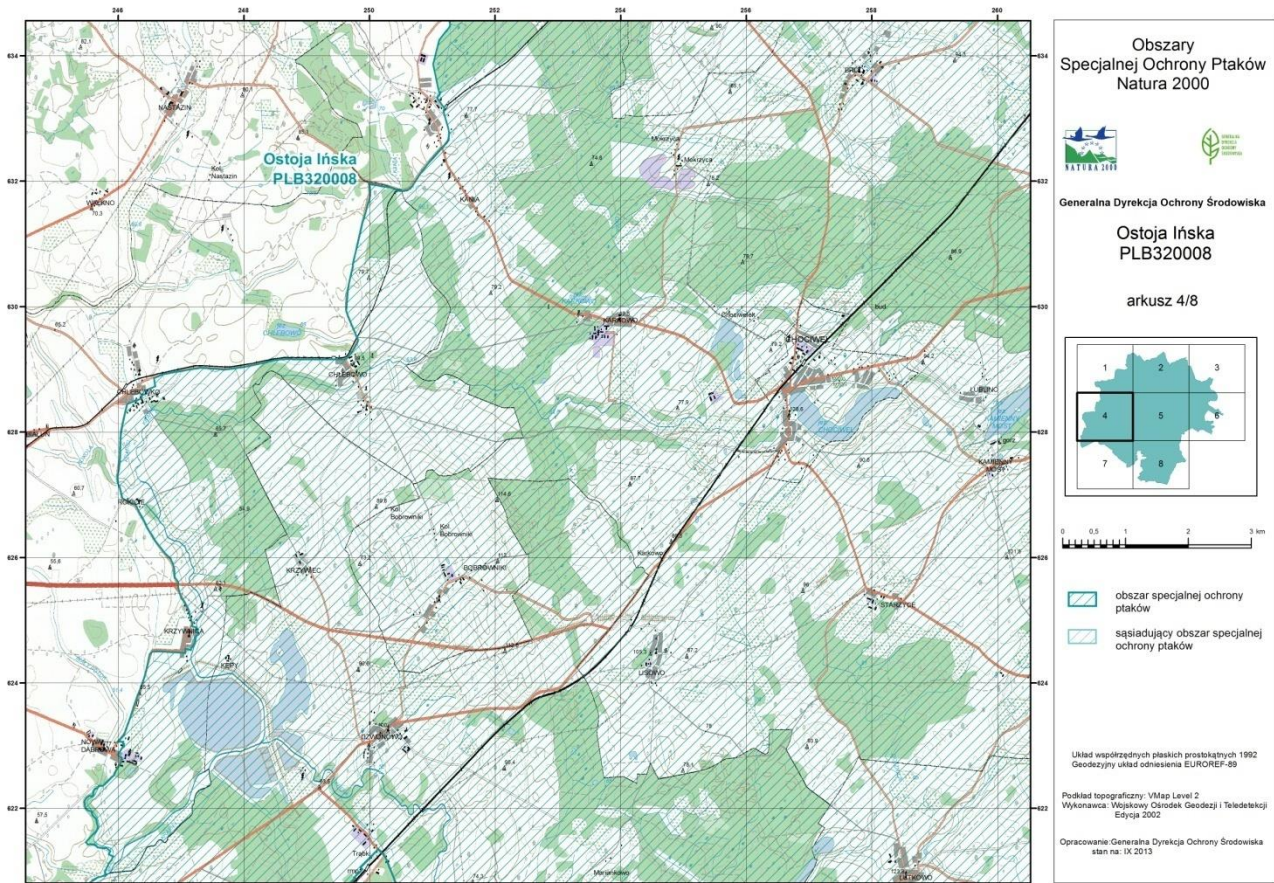

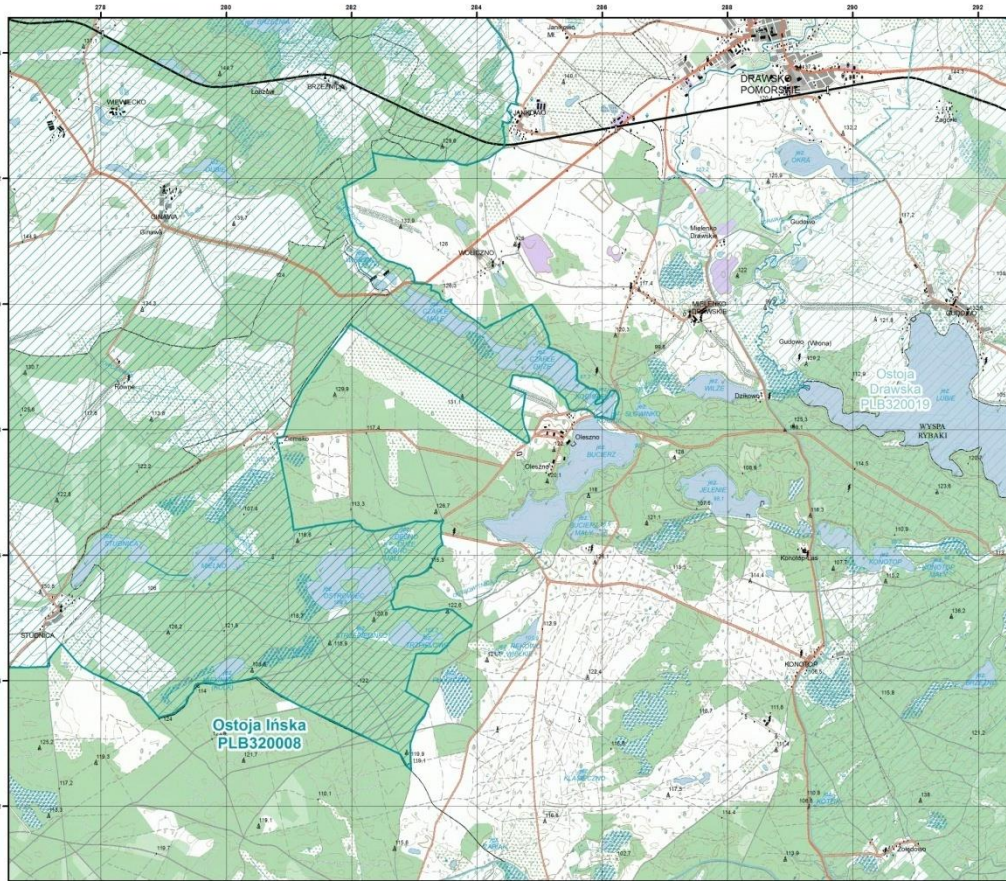

Obszary  
Specjalnej Ochrony Ptaków  
Natura 2000

Generałna Dyrekcja Ochrony Środowiska

**Ostoja Inńska  
PLB320008**

arkusz 6/8

0 0.5 1 2 3 km

obszar specjalnej ochrony  
ptaków

sąsiadujący obszar specjalnej  
ochrony ptaków

Układ współrzędnych płaskich prostokątnych 1992  
Geodezyjny układ odniesienia EUROREF-89

Podkład topograficzny: VMap Level 2  
Wykonawca: Wojskowy Ośrodek Geodezji i Teledetekcji  
Edycja 2002

Opracowanie: Generalna Dyrekcja Ochrony Środowiska  
stan na: IX 2013

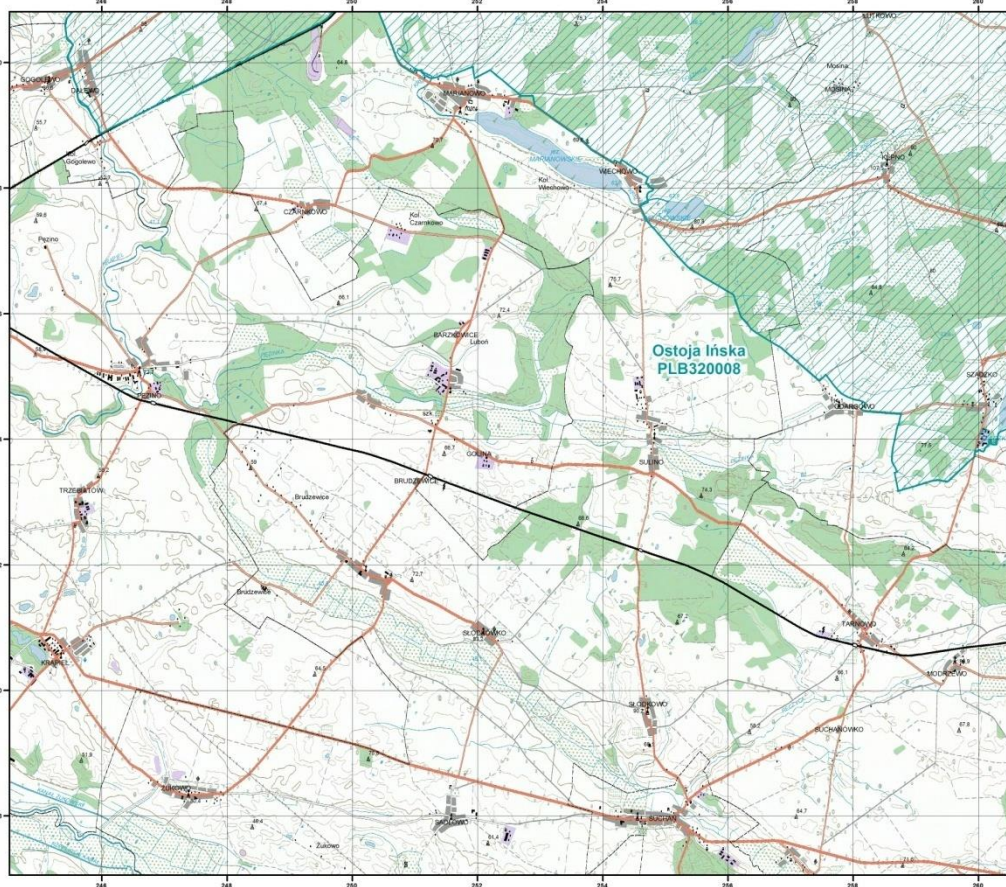

Obszary  
Specjalnej Ochrony Ptaków  
Natura 2000

Generałna Dyrekcja Ochrony Środowiska

**Ostoja Inńska  
PLB320008**

arkusz 7/8

0 0.5 1 2 3 km

obszar specjalnej ochrony  
ptaków

sąsiadujący obszar specjalnej  
ochrony ptaków

Układ współrzędnych płaskich prostokątnych 1992  
Geodezyjny układ odniesienia EUROREF-89

Podkład topograficzny: VMap Level 2  
Wykonawca: Wojskowy Ośrodek Geodezji i Teledetekcji  
Edycja 2002

Opracowanie: Generalna Dyrekcja Ochrony Środowiska  
stan na: IX 2013



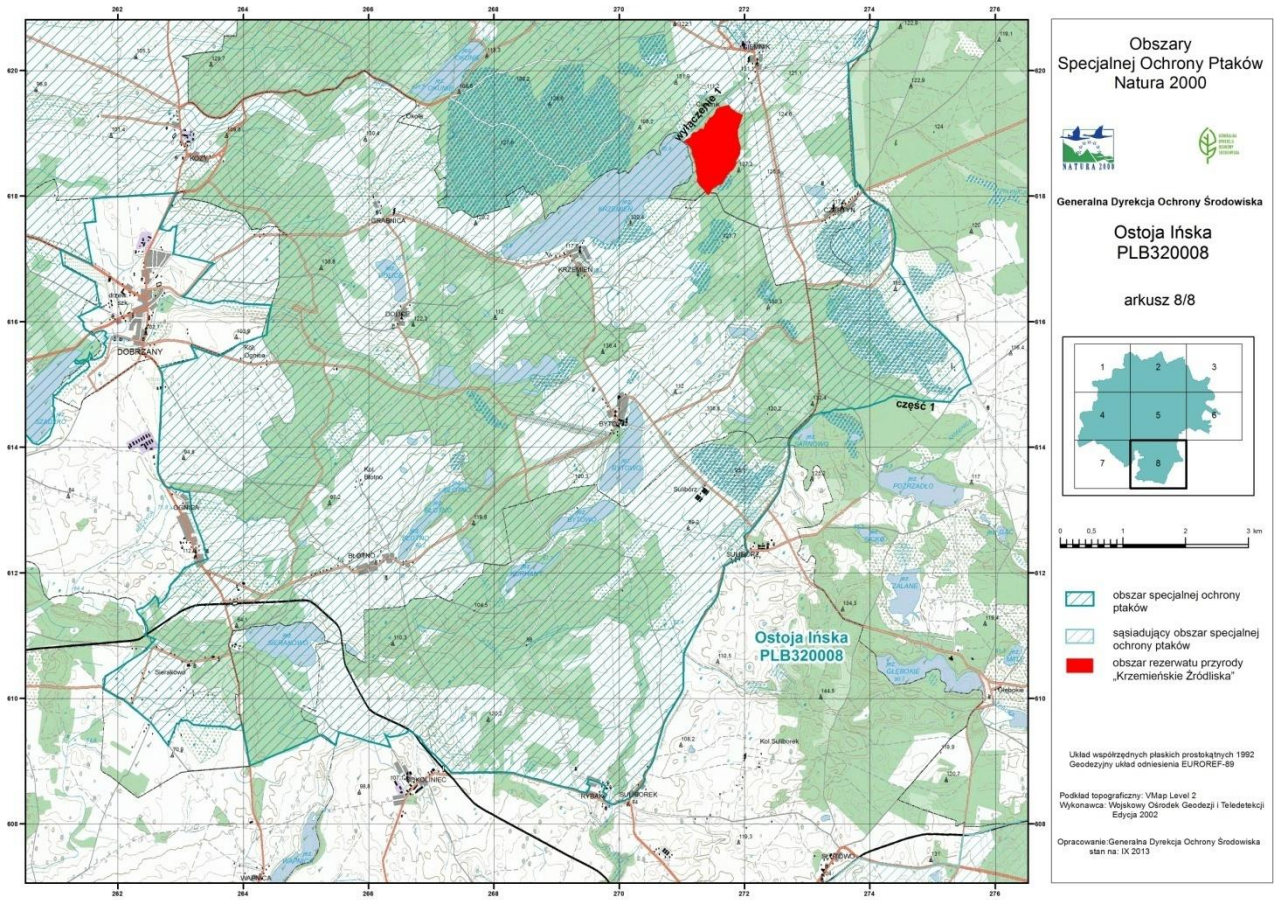

Załącznik nr 3 do Zarządzenia  
Regionalnego Dyrektora Ochrony Środowiska w Szczecinie  
z dnia 27 października 2017 r.  
zmieniającego zarządzenie w sprawie ustanowienia planu zadań ochronnych  
dla obszaru Natura 2000 Ostoja Ińska PLB320008

Załącznik nr 3 do Zarządzenia  
Regionalnego Dyrektora Ochrony Środowiska  
w Szczecinie z dnia 30 kwietnia 2014 r.

**Identyfikacja istniejących i potencjalnych zagrożeń dla zachowania właściwego stanu ochrony gatunków ptaków będących przedmiotami ochrony i ich siedlisk.**

Lp.	Przedmiot ochrony	Zagrożenia		Opis zagrożenia
		Istniejące	Potencjalne	
1.	A021 Bąk <i>Botaurus stellaris</i>	1. J03.01 zmniejszenie lub utrata określonych cech siedliska; 2. K03.04 drapieżnictwo;	3. J01.01 wypalanie; 4. J02.01 zasypywanie terenu, melioracje i osuszanie - ogólnie; 5. H01.04 rozproszone zanieczyszczenie wód powierzchniowych za pośrednictwem przelewów burzowych lub odpływów ścieków komunalnych; 6. C01.01 wydobywanie piasku i żwiru	1. koszenie lub usuwanie szuwarów, niekontrolowane i niewłaściwe pozyskiwanie trzciny skutkujące zanikiem miejsc lęgowych gatunku; 2. presja naziemnych drapieżników w tym uciekinierów z ferm w okresie gniazdowym; 3. wypalanie trzcinowisk skutkujące utratą miejsc lęgowych gatunku; 4. zasypywanie i osuszanie terenu w pobliżu miejsc występowania gatunku; 5. zanieczyszczenie wody substancjami toksycznymi powodującymi zmniejszenie bazy pokarmowej oraz śmiertelność ptaków; 6. może skutkować obniżeniem poziomu wód powierzchniowych co będzie prowadziło do zaniku miejsc lęgowych i bazy żerowej.

2.	A075 Bielik <i>Haliaeetus albicilla</i>	1. D02.01.01 napowietrzne linie elektryczne i telefoniczne;	2. E01.03 zabudowa rozproszona; 3. G05 inna ingerencja i zakłócenia powodowane przez działalność człowieka; 4. C03.03 produkcja energii wiatrowej; 5. H01.04 rozproszone zanieczyszczenie wód powierzchniowych za pośrednictwem przelewów burzowych lub odpływów ścieków komunalnych; 6. B02 gospodarka leśna i plantacyjna i użytkowanie lasów i plantacji	1. możliwość kolizji z napowietrznymi liniami elektrycznymi, zlokalizowanymi w sąsiedztwie stanowisk gatunku; 2. zabudowa obrzeży zbiorników wodnych skutkująca degradacją i utratą terenów żerowiskowych; 3. niepokojenie ptaków w wyniku działalności człowieka np. penetracji turystycznej skutkujące płoszeniem ptaków lub niszczeniem gniazd; 4. budowa farm wiatrowych na terenie obszaru chronionego skutkująca możliwością kolizji z tymi obiektami; 5. zanieczyszczenie wody substancjami toksycznymi powodującymi zmniejszenie bazy pokarmowej oraz śmiertelność ptaków; 6. całkowita wycinka starodrzewu skutkująca utratą miejsca gniazdowania gatunku.
3.	A081 Błotniak stawowy <i>Circus aeruginosus</i>	1. K3.04 drapieżnictwo; 2. J03.01 zmniejszenie lub utrata określonych cech siedliska;	3. J02.01 zasypywanie terenu, melioracje i osuszanie - ogólnie; 4. C01.01 wydobywanie piasku i żwiru	1. presja naziemnych drapieżników w tym uciekinierów z ferm w okresie gniazdowym; 2. koszenie lub usuwanie szuwarów, niekontrolowane i niewłaściwe pozyskiwanie trzciny skutkujące zanikiem miejsc lęgowych gatunku; 3. osuszanie podmokłych i zabagnionych terenów śródleśnych, zasypywanie i osuszanie oczek wodnych skutkujące utratą żerowisk i lęgowisk; 4. może skutkować obniżeniem poziomu wód powierzchniowych co będzie prowadziło do zaniku miejsc lęgowych i bazy żerowej.
4.	A030 Bocian czarny <i>Ciconia nigra</i>	1. D02.01.01 napowietrzne linie elektryczne i telefoniczne	2. C03.03 produkcja energii wiatrowej; 3. H01.04 rozproszone zanieczyszczenie wód powierzchniowych za pośrednictwem przelewów burzowych lub odpływów ścieków komunalnych	1. możliwość kolizji z napowietrznymi liniami elektrycznymi, zlokalizowanymi w sąsiedztwie stanowisk gatunku; 2. budowa farm wiatrowych na terenie obszaru chronionego skutkująca możliwością kolizji z tymi obiektami; 3. zanieczyszczenie wody substancjami toksycznymi powodującymi zmniejszenie bazy pokarmowej oraz śmiertelność ptaków.
5.	A052 Cyraneczka	1. K03.04 drapieżnictwo	2. J02.01 zasypywanie terenu,	1. presja naziemnych drapieżników w tym uciekinierów z ferm w

	<i>Anas crecca</i>		melioracje i osuszanie - ogólnie; 3. C01.01 wydobywanie piasku i żwiru	okresie gniazdowym; 2. osuszanie podmokłych i zabagnionych terenów śródpolnych, zasypywanie i osuszanie oczek wodnych skutkujące utratą żerowisk i łęgówisk; 3. może skutkować obniżeniem poziomu wód powierzchniowych co będzie prowadziło do zaniku miejsc łęgowych i bazy żerowej.
6.	A055 Cyranka <i>Anas querquedula</i>	1. G ingerencja i zakłócenia powodowane przez działalność człowieka; 2. K03.04 drapieżnictwo; 3. A03.03 zaniechanie/brak koszenia; 4. A04.03 zarzucenie pasterstwa, brak wypasu;	5. J02.01 zasypywanie terenu, melioracje i osuszanie - ogólnie; 6. A02 zmiana sposobu uprawy 7. C01.01 wydobywanie piasku i żwiru	1. presja turystyczna i niekontrolowany rozwój infrastruktury w sąsiedztwie łęgówisk gatunku; 2. presja naziemnych drapieżników w okresie gniazdowym; 3. i 4. zarastanie łąk, pastwisk i pól uprawnych w wyniku zaniechania użytkowania kośnego i pastwiskowego lub uprawy skutkujące utratą łęgówisk; 5. osuszanie podmokłych i zabagnionych terenów śródpolnych, zasypywanie i osuszanie oczek wodnych skutkujące utratą żerowisk i łęgówisk; 6. zmniejszenie się powierzchni ekstensywnie użytkowanych łąk i pastwisk na rzecz pól uprawnych skutkujące utratą siedlisk; 7. może skutkować obniżeniem poziomu wód powierzchniowych co będzie prowadziło do zaniku miejsc łęgowych i bazy żerowej.
7.	A028 Czapla siwa <i>Ardea cinerea</i>	1. G ingerencja i zakłócenia powodowane przez działalność człowieka; 2. D02.01.01 napowietrzne linie elektryczne i telefoniczne;	3. H01.04 rozproszone zanieczyszczenie wód powierzchniowych za pośrednictwem przelewów burzowych lub odpływów ścieków komunalnych	1. powiększająca się antropopresja w strefie przybrzeżnej jezior skutkująca utratą żerowisk; 2. możliwość kolizji z napowietrznymi liniami elektrycznymi, zlokalizowanymi w sąsiedztwie stanowisk gatunku; 3. zanieczyszczenie wody substancjami toksycznymi powodującymi zmniejszenie bazy pokarmowej oraz śmiertelność ptaków.
8.	A122 Derkacz <i>Crex crex</i>	1. A03.03 zaniechanie/brak koszenia; 2. K03.04 drapieżnictwo; 3. A03.01 intensywne koszenie lub intensyfikacja;	4. B01.01 zalesianie terenów otwartych (drzewa rodzime); 5. B01 zalesianie terenów otwartych; 7. A10 restrukturyzacja gospodarstw rolnych	1. zarastanie łąk i pól uprawnych w wyniku zaniechania użytkowania kośnego lub uprawy skutkujące utratą łęgówisk oraz utratą bazy żerowiskowej; 2. presja naziemnych drapieżników w tym uciekinierów z ferm w okresie gniazdowym; 3. mechanizacja rolnictwa (szybkotnące kosiarki rotacyjne, przyspieszenie terminów koszenia, metody koszenia) skutkuje utratą łęgówisk i śmiertelnością ptaków dorosłych;

				<p>4. zakładanie wielkoobszarowych plantacji monokulturowych np. orzechów włoskich, czy jabłoni skutkujące utratą żerowisk;</p> <p>5. zalesienia łąk i nieużytków skutkujące utratą terenów żerowiskowych;</p> <p>6. scalanie mniejszych upraw w uprawy wielkoobszarowe prowadzące do zaniku miedz i zakrzaczeń śródpolnych/śródłąkowych z udziałem niewielkich obszarowo nieużytków, które stanowią dogodny siedlisko dla gatunku.</p>
9.	A236 Dzięciół czarny <i>Dryocopus martius</i>	1. J03.01 zmniejszenie lub utrata określonych cech siedliska	2. B02.04 usuwanie martwych i umierających drzew; 3. B07 inne rodzaje praktyk leśnych, nie wymienione powyżej; 4. B02 gospodarka leśna i plantacyjna i użytkowanie lasów i plantacji	<p>1. ograniczona ilość dogodnych miejsc lęgowych i żerowiskowych;</p> <p>2. całkowite usuwanie z lasu martwych i obumierających drzew skutkuje utratą bazy pokarmowej dla gatunku;</p> <p>3. zupełny brak kęp starodrzewów na zrębach skutkujące utratą legowisk;</p> <p>4. całkowite usuwanie starego drzewostanu i ograniczanie jego powierzchni skutkuje utratą siedlisk</p>
10.	A067 Gągoł <i>Bucephala clangula</i>	1. G ingerencja i zakłócenia powodowane przez działalność człowieka; 2. K03.04 drapieżnictwo	3. J02.01 zasypywanie terenu, melioracje i osuszanie - ogólnie; 4. J03.01 Zmniejszenie lub utrata określonych cech siedliska; 5. C01.01 wydobywanie piasku i żwiru; 6. B07 inne rodzaje praktyk leśnych, nie wymienione powyżej	<p>1. presja turystyczna i niekontrolowany rozwój infrastruktury w sąsiedztwie lęgów gatunku;</p> <p>2. presja naziemnych drapieżników w tym uciekinierów z ferm w okresie gniazdowym</p> <p>3. osuszania śródpolnych oczek wodnych i torfowisk skutkujące utratą żerowisk i lęgów;</p> <p>4. intensywne eutrofizacja jezior, stawów, oczek wodnych wskutek działania biogenów spływających z otaczających je pól i użytków zielonych, skutkująca utratą siedlisk;</p> <p>5. może skutkować obniżeniem poziomu wód powierzchniowych co będzie prowadziło do zaniku miejsc lęgowych i bazy żerowej;</p> <p>6. całkowita wycinka starodrzewu i pojedynczych drzew dziuplastych w pobliżu jezior skutkująca utratą miejsc lęgowych gatunku.</p>
11.	A043 Gęgawa <i>Anser anser</i>	1. G05 inna ingerencja i zakłócenia powodowane przez działalność człowieka; 2. K03.04 drapieżnictwo;	6. B01 zalesianie terenów otwartych; 7. F01.01 intensywna hodowla ryb, intensyfikacja;	<p>1. niepokojenie ptaków w wyniku działalności gospodarczej prowadzonej w pobliżu stanowisk lęgowych i turystyki skutkujące płoszeniem ptaków lub niszczeniem gniazd;</p> <p>2. presja naziemnych drapieżników w tym uciekinierów z ferm w</p>

		<p>3. J03.01 zmniejszenie lub utrata określonych cech siedliska;</p> <p>4. A03.03 zaniechanie/brak koszenia</p> <p>5. A04.03 zarzucenie pasterstwa, brak wypasu</p>	<p>8. J03.01 zmniejszenie lub utrata określonych cech siedliska;</p> <p>9. J02.01 zasypywanie terenu, melioracje i osuszanie - ogólnie;</p> <p>10. C01.01 wydobywanie piasku i żwiru</p>	<p>okresie gniazdowym;</p> <p>3. usuwanie lub zmniejszanie powierzchni szuwarowej na zbiornikach wodnych, zwłaszcza na stawach i jeziorach, skutkujące utratą siedlisk;</p> <p>4. i 5. zarastanie łąk, pastwisk i pól uprawnych w wyniku zaniechania użytkowania kośnego i pastwiskowego lub uprawy skutkujące utratą bazy żerowiskowej;</p> <p>6. zalesienia terenów podmokłych łąk i pól sąsiadujących ze zbiornikami wodnymi skutkujące utratą żerowisk;</p> <p>7. intensyfikacja gospodarki rybackiej powodująca zanik naturalnych siedlisk;</p> <p>8. intensywna eutrofizacja jezior, stawów, oczek wodnych wskutek działania biogenów wpływających z otaczających je pól i użytków zielonych, skutkująca utratą siedlisk;</p> <p>9. osuszania śródpolnych oczek wodnych i torfowisk skutkujące utratą żerowisk;</p> <p>10. może skutkować obniżeniem poziomu wód powierzchniowych co będzie prowadziło do zaniku miejsc lęgowych i bazy żerowej.</p>
12.	A073 Kania czarna <i>Milvus migrans</i>	<p>1. A02.01 intensyfikacja rolnictwa;</p> <p>2. G ingerencja i zakłócenia powodowane przez działalność człowieka;</p> <p>3. A02 zmiana sposobu uprawy;</p> <p>4. A03.03 zaniechanie/brak koszenia;</p> <p>5. A04.03 zarzucenie pasterstwa, brak wypasu</p>	<p>6. C03.03 produkcja energii wiatrowej;</p> <p>7. B02.02 wycinka lasu</p>	<p>1. zanik różnorodności otwartego krajobrazu w wyniku intensyfikacji rolnictwa (likwidacja zabagnień i oczek wodnych, usuwanie zadrzewień, monokultury) powoduje utratę żerowisk;</p> <p>2. powiększająca się antropopresja w strefie przybrzeżnej jezior skutkująca utratą żerowisk;</p> <p>3. zmiana ekstensywnie użytkowanych łąk i pastwisk na intensywne użytkowanie uprawy skutkuje utratą żerowisk;</p> <p>4. i 5. zarastanie łąk, pastwisk i pól uprawnych w wyniku zaniechania użytkowania kośnego i pastwiskowego lub uprawy skutkujące utratą bazy żerowiskowej;</p> <p>6. budowa farm wiatrowych na terenie obszaru chronionego skutkująca możliwością kolizji z tymi obiektami;</p> <p>7. całkowity wyręb starych drzew na obszarach leśnych w pobliżu zbiorników wodnych skutkuje utratą miejsc lęgowych.</p>
13.	A074 Kania ruda	<p>1. G ingerencja i zakłócenia</p>	<p>6. A02 zmiana sposobu uprawy;</p>	<p>1. powiększająca się antropopresja w strefie przybrzeżnej jezior</p>

	<i>Milvus milvus</i>	powodowane przez działalność człowieka; 2. D02.01.01 napowietrzne linie elektryczne i telefoniczne; 3. A02.01 Intensyfikacja rolnictwa 4. A03.03 zaniechanie/brak koszenia; 5. A04.03 zarzucenie pasterstwa, brak wypasu	7. C03.03 produkcja energii wiatrowej; 8. B02.02 wycinka lasu	skutkująca utratą żerowisk; 2. możliwość kolizji z napowietrznymi liniami elektrycznymi, zlokalizowanymi w sąsiedztwie stanowisk gatunku; 3. zanik różnorodności otwartego krajobrazu w wyniku intensyfikacji rolnictwa (likwidacja zabagnień i oczek wodnych, usuwanie zadrzewień, monokultury) powoduje utratę żerowisk; 4. i 5. zarastanie łąk, pastwisk i pól uprawnych w wyniku zaniechania użytkowania kośnego i pastwiskowego lub uprawy skutkujące utratą bazy żerowiskowej; 6. zmiana ekstensywnie użytkowanych łąk i pastwisk na intensywne użytkowanie uprawy skutkuje utratą żerowisk; 7. budowa farm wiatrowych na terenie obszaru chronionego skutkująca możliwością kolizji z tymi obiektami; 8. całkowity wyręb starych drzew na obszarach leśnych w pobliżu zbiorników wodnych skutkuje utratą miejsc lęgowych.
14.	A051 Krakwa <i>Anas strepera</i>	1. G02 infrastruktura sportowa i rekreacyjna; 2. K03.04 drapieźnictwo;	3. J03.01 zmniejszenie lub utrata określonych cech siedliska; 4. F05.05 odstrzał; 5. F01.01 intensywna hodowla ryb, intensyfikacja; 6. J02.01 zasypywanie terenu, melioracje i osuszanie - ogólnie; 7. C01.01 wydobywanie piasku i żwiru	1. powiększająca się antropopresja w strefie przybrzeżnej jezior i na wyspach jeziornych skutkująca utratą siedlisk; 2. presja naziemnych drapieżników w tym uciekinierów z ferm w okresie gniazdowym; 3. intensywna eutrofizacja jezior, stawów, oczek wodnych wskutek działania biogenów spływających z otaczających je pól i użytków zielonych, skutkująca utratą siedlisk; 4. odstrzał na żerowiskach w okresie lęgowym, pomyłkowe odstrzały; 5. intensywne metody gospodarowania na stawach rybnych, pogłębianie stawów, niszczenie roślinności wynurzonej i likwidacja wysp na stawach hodowlanych skutkująca utratą siedlisk; 6. osuszania śródpolnych oczek wodnych i torfowisk skutkujące utratą żerowisk; 7. może skutkować obniżeniem poziomu wód powierzchniowych co będzie prowadziło do zaniku miejsc lęgowych i bazy żerowej.
15.	A038 Łabędź krzykliwy	1. G05 inna ingerencja i zakłócenia powodowane przez	4. J03.01 zmniejszenie lub utrata określonych cech siedliska;	1. niepokojenie ptaków w wyniku działalności gospodarczej prowadzonej w pobliżu stanowisk lęgowych i

	<i>Cygnus cygnus</i>	<p>działalność człowieka;  2. A02.01 intensyfikacja rolnictwa;  3. K03.04 drapieżnictwo;</p>	5. C01.01 wydobywanie piasku i żwiru	<p>turystyki skutkujące płoszeniem ptaków lub niszczeniem gniazd;  2. intensyfikacja rolnictwa związana z chemizacją upraw (stosowanie środków ochrony roślin i nawozów sztucznych) skutkująca zmniejszaniem się bazy pokarmowej dla gatunku;  3. presja naziemnych drapieżników w tym uciekinierów z ferm w okresie gniazdowym;  4. intensywna eutrofizacja jezior, stawów, oczek wodnych wskutek działania biogenów spływających z otaczających je pól i użytków zielonych, skutkująca utratą siedlisk;  5. może skutkować obniżeniem poziomu wód powierzchniowych co będzie prowadziło do zaniku miejsc lęgowych i bazy żerowej.</p>
16.	A036 Łabędź niemy <i>Cygnus olor</i>	<p>1. A02.01 intensyfikacja rolnictwa;  2. G05 inna ingerencja i zakłócenia powodowane przez działalność człowieka;  3. K03.04 drapieżnictwo;</p>	<p>4. J02.01 zasypywanie terenu, melioracje i osuszanie - ogólnie;  5. J03.01 zmniejszenie lub utrata określonych cech siedliska;  6. C01.01 wydobywanie piasku i żwiru</p>	<p>1. intensyfikacja rolnictwa związana z chemizacją upraw (stosowanie środków ochrony roślin i nawozów sztucznych) skutkująca zmniejszaniem się bazy pokarmowej dla gatunku;  2. niepokojenie ptaków w wyniku działalności gospodarczej prowadzonej w pobliżu stanowisk lęgowych i turystyki skutkujące płoszeniem ptaków lub niszczeniem gniazd;  3. presja naziemnych drapieżników w tym uciekinierów z ferm w okresie gniazdowym;  4. osuszania śródpolnych oczek wodnych i torfowisk skutkujące utratą żerowisk i legowisk;  5. intensywna eutrofizacja jezior, stawów, oczek wodnych wskutek działania biogenów spływających z otaczających je pól i użytków zielonych, skutkująca utratą siedlisk;  6. może skutkować obniżeniem poziomu wód powierzchniowych co będzie prowadziło do zaniku miejsc lęgowych i bazy żerowej.</p>
17.	A070 Nurogęś <i>Mergus merganser</i>	<p>1. G ingerencja i zakłócenia powodowane przez działalność człowieka;  2. K03.04 drapieżnictwo</p>	<p>3. J03.01 zmniejszenie lub utrata określonych cech siedliska;  4. C01.01 wydobywanie piasku i żwiru;  5. B07 inne rodzaje praktyk leśnych, nie wymienione powyżej</p>	<p>1. presja turystyczna i niekontrolowany rozwój infrastruktury w sąsiedztwie legowisk gatunku;  2. presja naziemnych drapieżników w tym uciekinierów z ferm w okresie gniazdowym  3. intensywna eutrofizacja jezior, stawów, oczek wodnych wskutek działania biogenów spływających z otaczających je pól i użytków zielonych, skutkująca utratą siedlisk;  4. może skutkować obniżeniem poziomu wód powierzchniowych</p>



				co będzie prowadziło do zaniku miejsc lęgowych i bazy żerowej; 5. całkowite usuwanie pojedynczych drzew dziuplastych (żywych i martwych) w pobliżu jezior i stawów skutkuje utratą lęgówisk.
18.	A089 Orlik krzykliwy <i>Aquila pomarina</i>	1. A02.01 intensyfikacja rolnictwa; 2. J03.01 zmniejszenie lub utrata określonych cech siedliska; 3. A03.03 zaniechanie/brak koszenia; 4. A04.03 zarzucenie pasterstwa, brak wypasu	5. C03.03 produkcja energii wiatrowej; 6. B01 zalesianie terenów otwartych; 7. A02 zmiana sposobu uprawy; 8. G05 inna ingerencja i zakłócenia powodowane przez działalność człowieka; 9. B07 inne rodzaje praktyk leśnych, nie wymienione powyżej; 10. C01.01 wydobywanie piasku i żwiru; 11. B02 gospodarka leśna i plantacyjna i użytkowanie lasów i plantacji	1. zanik różnorodności otwartego krajobrazu w wyniku intensyfikacji rolnictwa (likwidacja zabagnień i oczek wodnych, usuwanie zadrzewień, monokultury) powoduje utratę żerowisk; 2. ograniczona ilość dogodnych miejsc lęgowych; 3. i 4. zarastanie łąk, pastwisk i pól uprawnych w wyniku zaniechania użytkowania kośnego i pastwiskowego lub uprawy skutkujące utratą bazy żerowiskowej; 5. budowa farm wiatrowych na terenie obszaru chronionego skutkująca możliwością kolizji z tymi obiektami; 6. zalesianie śródleśnych i przyleśnych terenów otwartych skutkujące utratą żerowisk; 7. zmiana ekstensywnie użytkowanych łąk i pastwisk na intensywne użytkowanie uprawy skutkuje utratą żerowisk; 8. niepokojenie ptaków w wyniku działalności człowieka np. penetracji turystycznej skutkujące płoszeniem ptaków lub niszczeniem gniazd; 9. zalesienia łąk i nieużytków skutkujące utratą terenów żerowiskowych; 10. przekształcenie dużych powierzchni otwartych (łąk, pastwisk, ugorów, nieużytków) może spowodować zmniejszenie bazy żerowej dla gatunku; 11. całkowita wycinka starodrzewu skutkująca utratą miejsca gniazdowania gatunku.
19.	A006 Perkoz rdzawoszyi <i>Podiceps grisegena</i>	1. J03.01 zmniejszenie lub utrata określonych cech siedliska; 2. K03.04 drapieżnictwo;	3. J01.01 wypalanie; 4. J02.01 zasypywanie terenu, melioracje i osuszanie - ogólnie; 5. F01.01 intensywna hodowla ryb, intensyfikacja; 6. G05 inna ingerencja i zakłócenia powodowane przez działalność człowieka;	1. koszenie lub usuwanie szuwarów, niekontrolowane i niewłaściwe pozyskiwanie trzciny skutkujące zanikiem miejsc lęgowych gatunku; 2. presja naziemnych drapieżników w tym uciekinierów z ferm w okresie gniazdowym; 3. wypalanie trzcinowisk skutkujące utratą miejsc lęgowych gatunku; 4. osuszania śródpolnych oczek wodnych i torfowisk skutkujące

			7. C01.01 wydobywanie piasku i żwiru	<p>utrata żerowisk i lęgowisk;</p> <p>5. intensywne metody gospodarowania na stawach rybnych, pogłębianie stawów, niszczenie roślinności wynurzonej i likwidacja wysp na stawach hodowlanych skutkujące utratą siedlisk;</p> <p>6. aktywne przepłaszanie ze strony użytkowników stawów rybnych i jezior skutkujące utratą siedlisk;</p> <p>7. może skutkować obniżeniem poziomu wód powierzchniowych co będzie prowadziło do zaniku miejsc lęgowych i bazy żerowej.</p>
20.	A008 Zausznik <i>Podiceps nigricollis</i>	<p>1. J03.01 zmniejszenie lub utrata określonych cech siedliska;</p> <p>2. K03.04 drapieżnictwo;</p>	<p>3. J01.01 wypalanie;</p> <p>4. G05 inna ingerencja i zakłócenia powodowane przez działalność człowieka;</p> <p>5. F01.01 intensywna hodowla ryb, intensyfikacja;</p> <p>6. J02.01 zasypywanie terenu, melioracje i osuszanie - ogólnie;</p> <p>7. C01.01 wydobywanie piasku i żwiru</p>	<p>1. koszenie lub usuwanie szuwarów, niekontrolowane i niewłaściwe pozyskiwanie trzciny skutkujące zanikiem miejsc lęgowych gatunku;</p> <p>2. presja naziemnych drapieżników w tym uciekinierów z ferm w okresie gniazdowym;</p> <p>3. wypalanie trzcinowisk skutkujące utratą miejsc lęgowych gatunku;</p> <p>4. aktywne przepłaszanie ze strony użytkowników stawów rybnych i jezior skutkujące utratą siedlisk;</p> <p>5. intensywne metody gospodarowania na stawach rybnych, pogłębianie stawów, niszczenie roślinności wynurzonej i likwidacja wysp na stawach hodowlanych skutkujące utratą siedlisk;</p> <p>6. osuszania śródpolnych oczek wodnych i torfowisk skutkujące utratą żerowisk i lęgowisk;</p> <p>7. może skutkować obniżeniem poziomu wód powierzchniowych co będzie prowadziło do zaniku miejsc lęgowych i bazy żerowej.</p>
21.	A215 Puchacz <i>Bubo bubo</i>	<p>1. J03.01 zmniejszenie lub utrata określonych cech siedliska;</p> <p>2. K03.04 drapieżnictwo</p>	<p>3. G05 inna ingerencja i zakłócenia powodowane przez działalność człowieka;</p> <p>4. B02 gospodarka leśna i plantacyjna i użytkowanie lasów i plantacji</p>	<p>1. ograniczona ilość dogodnych miejsc lęgowych;</p> <p>2. presja naziemnych drapieżników w tym uciekinierów z ferm w okresie gniazdowym;</p> <p>3. niepokojenie ptaków w wyniku działalności człowieka np. penetracji turystycznej skutkujące płoszeniem ptaków lub niszczeniem gniazd;</p> <p>4. całkowita wycinka starodrzewu skutkująca utratą miejsca gniazdowania gatunku.</p>

22.	A197 Rybitwa czarna <i>Chlidonias niger</i>	1. K03.04 drapieżnictwo;	2. F01.01 intensywna hodowla ryb, intensyfikacja; 3. J02.01 zasypywanie terenu, melioracje i osuszanie – ogólnie; 4. C01.01 wydobywanie piasku i żwiru	1. presja naziemnych drapieżników w tym uciekinierów z ferm i ptaków krukowatych w okresie gniazdowym ; 2. intensywne metody gospodarowania na stawach rybnych, pogłębianie stawów, niszczenie roślinności wynurzanej i likwidacja wysp na stawach hodowlanych skutkują utratą siedlisk; 3. osuszanie terenów podmokłych, zasypywanie zbiorników wodnych skutkujące utratą siedlisk; 4. może skutkować obniżeniem poziomu wód powierzchniowych co będzie prowadziło do zaniku miejsc lęgowych i bazy żerowej.
23.	A165 Samotnik <i>Tringa ochropus</i>	1. J02.01 zasypywanie terenu, melioracje i osuszanie – ogólnie; 2. K03.04 drapieżnictwo	3. G05 inna ingerencja i zakłócenia powodowane przez działalność człowieka	1. osuszania śródpolnych oczek wodnych i torfowisk skutkujące utratą żerowisk; 2. presja naziemnych drapieżników w tym uciekinierów z ferm w okresie gniazdowym; 3. niepokojenie ptaków w wyniku działalności człowieka np. penetracji turystycznej skutkujące płoszeniem ptaków lub niszczeniem gniazd.
24.	A229 Zimorodek <i>Alcedo atthis</i>	1. F02.03 wędkarstwo; 2. G01 sporty i różne formy czynnego wypoczynku rekreacji, uprawiane w plenerze; 3. K03.04 drapieżnictwo	4. B07 inne rodzaje praktyk leśnych, nie wymienione powyżej; 5. C01.01 wydobywanie piasku i żwiru	1. penetracja nabrzeży rzek i jezior przez wędkarzy skutkująca utratą lęgowisk; 2. rozwój turystyki i rekreacji w pobliżu rzek i jezior np. kajakarstwo, skutkujący utratą lęgowisk; 3. presja naziemnych drapieżników w tym uciekinierów z ferm w okresie gniazdowym; 4. całkowite odlesianie brzegów rzek i jezior skutkuje utratą lęgowisk; 5. może skutkować obniżeniem poziomu wód powierzchniowych co będzie prowadziło do zaniku miejsc lęgowych i bazy żerowej.
25.	A127 Żuraw <i>Grus grus</i>	1. D02.01.01 napowietrzne linie elektryczne i telefoniczne; 2. A02.01 intensyfikacja rolnictwa; 3. J02.01 zasypywanie terenu, melioracje i osuszanie - ogólnie; 4. B01 zalesianie terenów otwartych;	9. J02 spowodowane przez człowieka zmiany stosunków wodnych; 10. B01 zalesianie terenów otwartych; 11. C03.03 produkcja energii wiatrowej;	1. możliwość kolizji z napowietrznymi liniami elektrycznymi, zlokalizowanymi w sąsiedztwie stanowisk gatunku; 2. intensyfikacja rolnictwa związana z chemizacją upraw (stosowanie środków ochrony roślin i nawozów sztucznych) skutkująca zmniejszaniem się bazy pokarmowej dla gatunku; 3. osuszania śródpolnych oczek wodnych i torfowisk skutkujące

		<p>5. D02.03 maszty i anteny komunikacyjne;</p> <p>6. A03.03 zaniechanie/brak koszenia;</p> <p>7. A04.03 zarzucenie pasterstwa, brak wypasu;</p> <p>8. K03.04 drapieżnictwo</p>	<p>12. B01.01 zalesianie terenów otwartych (drzewa rodzime);</p> <p>13. C01.01 wydobywanie piasku i żwiru</p>	<p>utrata łągowisk;</p> <p>4. zalesianie śródleśnych terenów otwartych skutkujące utratą żerowisk;</p> <p>5. możliwość kolizji z masztami i antenami komunikacyjnymi zlokalizowanymi w sąsiedztwie stanowisk gatunku;</p> <p>6. i 7. zarastanie łąk, pastwisk i pól uprawnych w wyniku zaniechania użytkowania kośnego i pastwiskowego lub uprawy skutkujące utratą bazy żerowiskowej;</p> <p>8. presja naziemnych drapieżników w tym uciekinierów z ferm w okresie gniazdowym;</p> <p>9. budowa np. kopalni kruszyw w miejscach mogących naruszyć panujące na danym obszarze stosunki wodne;</p> <p>10. zalesiania łąk i nieużytków skutkujące utratą terenów żerowiskowych;</p> <p>11. budowa farm wiatrowych na terenie obszaru chronionego skutkująca możliwością kolizji z tymi obiektami;</p> <p>12. zakładanie wielkoobszarowych plantacji monokulturowych np. orzechów włoskich, czy jabłoni skutkujące utratą żerowisk;</p> <p>13. przekształcenie dużych powierzchni otwartych (łąk, pastwisk, ugorów, nieużytków) może spowodować zmniejszenie bazy zerowej dla gatunku.</p>
--	--	---	---	---

Załącznik nr 4 do Zarządzenia  
Regionalnego Dyrektora Ochrony Środowiska w Szczecinie  
z dnia 27 października 2017 r.  
zmieniającego zarządzenie w sprawie ustanowienia planu zadań ochronnych  
dla obszaru Natura 2000 Ostoja Ińska PLB320008

Załącznik nr 4 do Zarządzenia  
Regionalnego Dyrektora Ochrony Środowiska  
w Szczecinie z dnia 30 kwietnia 2014 r.

### Cele działań ochronnych.

L.p.	Przedmiot ochrony	Cele działań ochronnych
1.	A021 Bąk <i>Botaurus stellaris</i>	Utrzymanie liczebności populacji na, co najmniej obecnym poziomie – 31 odżywiających się samców. Poprawa ocen parametrów „stan populacji”, „stan siedliska” i „perspektywy ochrony” (z U1 na FV) poprzez utrzymanie siedlisk lęgowych (zachowanie wszelkich zbiorników wodnych z dużym udziałem roślinności szuwarowej), a także ograniczenie czynników mogących wpływać na zmniejszenie liczebności populacji gatunku. Uzupełnienie stanu wiedzy o gatunku w obszarze Natura 2000.
2.	A075 Bielik <i>Haliaeetus albicilla</i>	Utrzymanie właściwego stanu ochrony gatunku poprzez utrzymanie liczebności populacji na, co najmniej obecnym poziomie – 18 par, dotychczasowej powierzchni siedlisk lęgowych i żerowiskowych, drożności tras migracji i dostępności miejsc żerowiskowych na dotychczasowym poziomie oraz ograniczenie czynników mogących wpływać na zmniejszenie liczebności populacji gatunku.
3.	A081 Błotniak stawowy <i>Circus aeruginosus</i>	Utrzymanie właściwego stanu ochrony gatunku poprzez utrzymanie liczebności populacji na, co najmniej obecnym poziomie – 62 pary, siedlisk lęgowych (podmokłe szuwały trzcinowe i turzycowiska) i żerowiskowych (łąki, pastwiska, pola uprawne, nieużytki), drożności tras migracji i dostępności miejsc żerowiskowych na dotychczasowym poziomie oraz ograniczenie czynników mogących wpływać na zmniejszenie liczebności populacji gatunku. Uzupełnienie stanu wiedzy o gatunku w obszarze Natura 2000.
4.	A030 Bocian czarny <i>Ciconia nigra</i>	Utrzymanie liczebności populacji na, co najmniej obecnym poziomie – 18 par. Utrzymanie siedlisk lęgowych i żerowiskowych (śródlądne cieki, mokradła i wilgotne łąki) drożności tras migracji i dostępności miejsc żerowiskowych na dotychczasowym poziomie oraz ograniczenie czynników mogących wpływać na zmniejszenie liczebności populacji gatunku.
5.	A052 Cyraneczka <i>Anas crecca</i>	Utrzymanie liczebności populacji na poziomie co najmniej istniejącym – 10 – 31 par. Utrzymanie zbiorników wodnych wraz z towarzyszącą im roślinnością, stanowiących siedliska lęgowe i żerowiskowe gatunku oraz ograniczenie czynników mogących powodować zmniejszenie populacji gatunku. Uzupełnienie stanu wiedzy o gatunku w obszarze Natura 2000.
6.	A055 Cyranka <i>Anas querquedula</i>	Utrzymanie liczebności populacji na poziomie co najmniej istniejącym – 12 – 36 par. Utrzymanie zbiorników wodnych wraz z towarzyszącą im roślinnością, stanowiących siedliska lęgowe i żerowiskowe gatunku oraz ograniczenie czynników mogących powodować zmniejszenie populacji gatunku. Uzupełnienie stanu wiedzy o gatunku w obszarze Natura 2000.
7.	A028 Czapla siwa <i>Ardea cinerea</i>	Utrzymanie właściwego stanu ochrony gatunku poprzez utrzymanie liczebności gatunku na co najmniej obecnym poziomie – 116 par. Uzupełnienie stanu wiedzy o gatunku w obszarze Natura 2000.
8.	A122 Derkacz <i>Crex crex</i>	Utrzymanie liczebności populacji na, co najmniej obecnym poziomie – 55 – 117 odżywiających się samców. Poprawa oceny parametru „stan siedliska” (z U1 na FV) poprzez prowadzenie ekstensywnej gospodarki łąkarskiej na trwałych użytkach zielonych. Ograniczenie czynników mogących powodować zmniejszenie populacji gatunku. Uzupełnienie stanu wiedzy o gatunku w obszarze Natura 2000.

9.	A236 Dzięcioł czarny <i>Dryocopus martius</i>	Utrzymanie liczebności populacji na, co najmniej obecnym poziomie – 90 par. Utrzymanie w nie pogorszonej formie siedlisk lęgowych i żerowiskowych gatunku. Uzupełnienie stanu wiedzy o gatunku w obszarze Natura 2000.
10.	A067 Gągoł <i>Bucephala clangula</i>	Utrzymanie liczebności populacji na, co najmniej obecnym poziomie – 129 – 206 par oraz utrzymanie siedlisk gatunku w stanie właściwym (FV). Uzupełnienie stanu wiedzy o gatunku w obszarze Natura 2000.
11.	A043 Gęgawa <i>Anser anser</i>	Utrzymanie liczebności populacji na, co najmniej obecnym poziomie 102 – 245 par. Poprawa ocen parametrów „stan populacji”, „stan siedliska” i „perspektywy ochrony” (z U1 na FV) poprzez prowadzenie ekstensywnej gospodarki łąkarskiej na trwałych użytkach zielonych, utrzymanie zbiorników wodnych wraz z towarzyszącą im roślinnością oraz ograniczenie czynników mogących powodować zmniejszenie populacji gatunku. Uzupełnienie stanu wiedzy o gatunku w obszarze Natura 2000.
12.	A073 Kania czarna <i>Milvus migrans</i>	Utrzymanie liczebności populacji na, co najmniej obecnym poziomie – 8 par. Zachowanie obecnych siedlisk gatunku i utrzymanie gatunku w obszarze.
13.	A074 Kania ruda <i>Milvus milvus</i>	Utrzymanie liczebności populacji na, co najmniej obecnym poziomie – 16 par. Poprawa ocen parametrów „stan populacji”, „stan siedliska” i „perspektywy ochrony” (z U1 na FV) poprzez utrzymanie aktualnej struktury krajobrazu z mozaiką ekosystemów leśnych, łąkowych, pastwiskowych, wodnych oraz zadrzewień.
14.	A051 Krakwa <i>Anas strepera</i>	Utrzymanie liczebności populacji na co najmniej obecnym poziomie – 85 – 147 par. Utrzymanie zbiorników wodnych wraz z towarzyszącą im roślinnością, stanowiących siedliska lęgowe i żerowiskowe gatunku oraz ograniczenie czynników mogących powodować zmniejszenie populacji gatunku. Uzupełnienie stanu wiedzy o gatunku w obszarze Natura 2000.
15.	A038 Łabędź krzykliwy <i>Cygnus cygnus</i>	Utrzymanie liczebności populacji na, co najmniej obecnym poziomie – 2 par. Utrzymanie właściwego stanu siedliska poprzez utrzymanie siedlisk lęgowych, żerowiskowych oraz miejsc noclegowych gatunku na przelotach, utrzymanie drożności tras migracji i dostępności miejsc żerowiskowych na dotychczasowym poziomie oraz ograniczenie czynników mogących powodować zmniejszenie populacji gatunku. Uzupełnienie stanu wiedzy o gatunku w obszarze Natura 2000.
16.	A036 Łabędź niemy <i>Cygnus olor</i>	Utrzymanie liczebności populacji na, co najmniej obecnym poziomie – 79 – 129 par oraz utrzymanie siedlisk gatunku w stanie właściwym (FV). Uzupełnienie stanu wiedzy o gatunku w obszarze Natura 2000.
17.	A070 Nurogęś <i>Mergus merganser</i>	Utrzymanie liczebności populacji na, co najmniej obecnym poziomie – 8 par. Zachowanie obecnych siedlisk gatunku, zwiększenie siedlisk lęgowych i utrzymanie gatunku w obszarze. Uzupełnienie stanu wiedzy o gatunku w obszarze Natura 2000.
18.	A089 Orlik krzykliwy <i>Aquila pomarina</i>	Utrzymanie liczebności populacji na, co najmniej obecnym poziomie – 25 par. Poprawa ocen parametrów „stan populacji”, „stan siedliska” i „perspektywy ochrony” (z U1 na FV) poprzez utrzymanie siedlisk lęgowych, żerowiskowych (ekstensywnie użytkowanych łąk i pastwisk) oraz utrzymanie drożności tras migracji.
19.	A006 Perkoz rdzawoszyi <i>Podiceps grisegena</i>	Utrzymanie właściwego stanu ochrony gatunku, poprzez utrzymanie powierzchni siedlisk lęgowych i żerowiskowych (zbiorniki wodne z dużym udziałem roślinności szuwarowej i wynurzonej, rozlewiska), utrzymanie liczebności populacji na, co najmniej obecnym poziomie – 36 – 105 par oraz ograniczenie czynników mogących wpływać na zmniejszenie liczebności populacji gatunku. Uzupełnienie stanu wiedzy o gatunku w obszarze Natura 2000.
20.	A008 Zausznik <i>Podiceps nigricollis</i>	Zachowanie obecnych siedlisk gatunku i utrzymanie gatunku w obszarze na poziomie co najmniej 18 par. Uzupełnienie stanu wiedzy o gatunku w obszarze Natura 2000.
21.	A215 Puchacz <i>Bubo bubo</i>	Utrzymanie liczebności populacji na, co najmniej obecnym poziomie – 1 pary. Zachowanie obecnych siedlisk gatunku i utrzymanie gatunku w obszarze. Uzupełnienie stanu wiedzy o gatunku w obszarze Natura 2000.
22.	A197 Rybitwa czarna <i>Chlidonias niger</i>	Zachowanie obecnych siedlisk gatunku i utrzymanie gatunku w obszarze na poziomie co najmniej – 9 – 12 par. Uzupełnienie stanu wiedzy o gatunku w

		obszarze Natura 2000.
23.	A165 Samotnik <i>Tringa ochropus</i>	Utrzymanie właściwego stanu ochrony gatunku, poprzez utrzymanie powierzchni siedlisk lęgowych i żerowiskowych (podmokłe i bagniste olsy i łągi, torfowiska śródleśne), utrzymanie liczebności populacji na co najmniej obecnym poziomie – 138 – 211 par. Uzupełnienie stanu wiedzy o gatunku w obszarze Natura 2000.
24.	A229 Zimorodek <i>Alcedo atthis</i>	Utrzymanie liczebności populacji na, co najmniej obecnym poziomie – 62 par. Utrzymanie na dotychczasowym poziomie siedlisk lęgowych i żerowiskowych poprzez zapewnienie stałej dostępności skarp oraz zadrzewień nadrzecznych, oraz ograniczenie czynników mogących wpływać na zmniejszenie liczebności populacji gatunku. Uzupełnienie stanu wiedzy o gatunku w obszarze Natura 2000.
25.	A127 Żuraw <i>Grus grus</i>	Utrzymanie właściwego stanu ochrony gatunku poprzez utrzymanie liczebności populacji na, co najmniej obecnym poziomie – 300 par, utrzymanie na dotychczasowym poziomie siedlisk lęgowych, żerowiskowych i miejsc odpoczynkowych, drożności tras migracji i dostępności miejsc żerowiskowych na dotychczasowym poziomie oraz ograniczenie czynników mogących wpływać na zmniejszenie liczebności populacji gatunku. Uzupełnienie stanu wiedzy o gatunku w obszarze Natura 2000.

Załącznik nr 5 do Zarządzenia  
Regionalnego Dyrektora Ochrony Środowiska w Szczecinie  
z dnia 27 października 2017 r.  
zmieniającego zarządzenie w sprawie ustanowienia planu zadań ochronnych  
dla obszaru Natura 2000 Ostoja Ińska PLB320008

Załącznik nr 5 do Zarządzenia  
Regionalnego Dyrektora Ochrony Środowiska  
w Szczecinie z dnia 30 kwietnia 2014 r.

### Działania ochronne ze wskazaniem podmiotów odpowiedzialnych za ich wykonanie i obszarów ich wdrażania.

Nr	Przedmiot ochrony	Działania ochronne	Obszar wdrażania	Termin wykonania	Podmiot odpowiedzialny za wykonanie
<b>Dotyczące ochrony czynnej gatunków ptaków i ich siedlisk oraz związane z utrzymaniem lub modyfikacją metod gospodarowania</b>					
1.	A055 Cyranka <i>Anas querquedula</i> A122 Derkacz <i>Crex crex</i> A089 Orlik krzykliwy <i>Aquila pomarina</i> A043 Gęgawa <i>Anser anser</i> A073 Kania czarna <i>Milvus migrans</i> A074 Kania ruda <i>Milvus milvus</i> A127 Żuraw <i>Grus grus</i>	<u>Działania obligatoryjne:</u> Zachowanie siedlisk przedmiotów ochrony położonych na trwałych użytkach zielonych. Ekstensywne użytkowanie kośne, kośno-pastwiskowe lub pastwiskowe utrzymujące siedlisko gatunków.  <u>Działania fakultatywne:</u> Użytkowanie zgodnie z wymogami odpowiedniego wariantu pakietu rolnośrodowiskowego lub rolno-środowiskowo-klimatycznego ukierunkowanego odpowiednio: na ochronę siedlisk lęgowych ptaków (derkacza) lub innych siedlisk ptaków położonych na trwałych użytkach zielonych. Terminy koszeń: - derkacz, cyranka – po 1 lipca - pozostałe gatunki – nie rzadziej niż co 2 lata	Trwałe użytki zielone w obszarze Natura 2000.	Przez cały okres trwania PZO.	<u>Działania obligatoryjne:</u> Właściciel lub posiadacz gruntu.  <u>Działania fakultatywne:</u> Właściciel lub posiadacz gruntu <sup>2)</sup>
2.	A043 Gęgawa <i>Anser anser</i> A051 Krakwa <i>Anas strepera</i> A036 Łabędź niemy <i>Cygnus olor</i> A038 Łabędź krzykliwy <i>Cygnus cygnus</i> A127 Żuraw <i>Grus grus</i>	<u>Działania fakultatywne:</u> Stosowanie nawozów mineralnych oraz pestycydów zgodnie z wymogami w zakresie dobrej kultury rolnej oraz dobrej praktyki rolniczej.	Tereny rolnicze obszaru Natura 2000	Przez cały okres trwania PZO	Właściciel lub posiadacz gruntu <sup>2)</sup>
3.	A021 Bąk <i>Botaurus stellaris</i> A081 Błotniak stawowy <i>Circus</i>	Eliminacja obcych gatunków drapieżników – norki amerykańskiej, szopa i jenota poprzez	Cały obszar Natura 2000	Przez cały okres trwania PZO	Regionalny Dyrektor Ochrony Środowiska w Szczecinie na



	<i>aeruginosus</i> A052 Cyraneczka <i>Anas crecca</i> A055 Cyranka <i>Anas querquedula</i> A122 Derkacz <i>Crex crex</i> A067 Gągoł <i>Bucephala clangula</i> A043 Gęgawa <i>Anser anser</i> A051 Krakwa <i>Anas strepera</i> A038 Łabędź krzykliwy <i>Cygnus cygnus</i> A036 Łabędź niemy <i>Cygnus olor</i> A070 Nurogeś <i>Mergus merganser</i> A006 Perkoz rdzawoszyi <i>Podiceps grisegena</i> A008 Zausznik <i>Podiceps nigricollis</i> A215 Puchacz <i>Bubo bubo</i> A197 Rybitwa czarna <i>Chlidonias niger</i> A165 Samotnik <i>Tringa ochropus</i> A229 Zimorodek <i>Alcedo atthis</i> A127 Żuraw <i>Grus grus</i>	kontrolowany odstrzał i/lub odławianie za pomocą pułapek żywołownych			podstawie porozumienia zawartego z użytkownikiem obwodu łowieckiego oraz właściwym miejscowo Nadleśniczym lub Dyrektorem Regionalnej Dyrekcji Lasów Państwowych w Szczecinku lub Dyrektorem Regionalnej Dyrekcji Lasów Państwowych w Szczecinie (zatwierdzających roczny plan łowiecki)
4.	A021 Bąk <i>Botaurus stellaris</i> A081 Błotniak stawowy <i>Circus aeruginosus</i> A052 Cyraneczka <i>Anas crecca</i> A055 Cyranka <i>Anas querquedula</i> A067 Gągoł <i>Bucephala clangula</i> A043 Gęgawa <i>Anser anser</i> A051 Krakwa <i>Anas strepera</i> A006 Perkoz rdzawoszyi <i>Podiceps grisegena</i> A008 Zausznik <i>Podiceps nigricollis</i> A197 Rybitwa czarna <i>Chlidonias niger</i> A165 Samotnik <i>Tringa ochropus</i> A127 Żuraw <i>Grus grus</i> A036 Łabędź niemy <i>Cygnus olor</i> A038 Łabędź krzykliwy <i>Cygnus cygnus</i> A070 Nurogeś <i>Mergus merganser</i>	Utrzymanie areалу i struktury siedlisk lęgowych i żerowiskowych przedmiotów ochrony poprzez zachowanie w nie pogorszonym stanie zbiorników wodnych oraz zachowanie niepofragmentowanych płatów roślinności szuwarowej.	Zbiorniki wodne w całym obszarze Natura 2000	Przez cały okres trwania PZO	Regionalny Dyrektor Ochrony Środowiska w Szczecinie na podstawie porozumień zawartych z właścicielami i użytkownikami gruntów i wód

5.	A122 Derkacz <i>Crex crex</i> A043 Gęgawa <i>Anser anser</i> A089 Orlik krzykliwy <i>Aquila pomarina</i> A127 Żuraw <i>Grus grus</i>	Zapobiegnięcie zmniejszeniu się powierzchni łągowych i żerowiskowych poprzez zachowanie istniejących śródleśnych podmokłych łąk.	Tereny leśne w obszarze Natura 2000	Przez cały okres trwania PZO.	Nadleśniczy Nadleśnictw: Dobrzany, Drawsko, Łobez, Nowogard i Regionalny Dyrektor Ochrony Środowiska w Szczecinie
6.	A067 Gągoł <i>Bucephala clangula</i> A070 Nurogęś <i>Mergus merganser</i> A229 Zimorodek <i>Alcedo atthis</i>	Kształtowanie stref ekotonowych przy jeziorach i rzekach o szerokości ok. 1-2 wysokości drzewostanu, nieużytkowanych cięciami zupełnymi. Pozostawianie w obrębie stref ekotonowych wykrotów, złomów, drzew martwych i zamierających, z wyłączeniem sytuacji kłęskowych oraz przypadków zagrażających trwałości lasu i/lub bezpieczeństwu ludzi.	Tereny nadleśnictw pokrywające się z obszarem Natura 2000	Przez cały okres trwania PZO	Nadleśniczy Nadleśnictw: Dobrzany, Drawsko, Łobez, Nowogard
7.	A075 Bielik <i>Haliaeetus albicilla</i> A236 Dzieciol czarny <i>Dryocopus martius</i> A067 Gągoł <i>Bucephala clangula</i> A073 Kania czarna <i>Milvus migrans</i> A074 Kania ruda <i>Milvus milvus</i> A089 Orlik krzykliwy <i>Aquila pomarina</i> A215 Puchacz <i>Bubo bubo</i>	Kontynuowanie racjonalnej gospodarki leśnej pod kątem ochrony siedlisk przedmiotów ochrony: 1) pozostawianie i utrzymywanie w lasach do naturalnej śmierci tzw. drzew biocenotycznych w celu zwiększenia różnorodności biologicznej, z wyłączeniem sytuacji kłęskowych oraz przypadków zagrażających trwałości lasu i/lub bezpieczeństwu ludzi; 2) pozostawianie na powierzchniach użytkowanych rębniami zupełnymi najmniej ok. 5 % w formie grup i/lub kęp drzew do naturalnego rozpadu wraz z nienaruszonymi warstwami dolnymi. W rębniach złożonych, preferuje się pozostawianie grup i kęp drzew, z wyłączeniem sytuacji kłęskowych oraz przypadków zagrażających trwałości lasu i/lub bezpieczeństwu ludzi. Wskazane łączenie w większe powierzchnie pozostawionych biogrup w nawrotach cięć na sąsiadujących wydzieleniach.	Tereny nadleśnictw pokrywające się z obszarem Natura 2000	Przez cały okres trwania PZO	Nadleśniczy Nadleśnictw: Dobrzany, Łobez, Drawsko, Nowogard
8.	A021 Bąk <i>Botaurus stellaris</i> A073 Kania czarna <i>Milvus migrans</i> A074 Kania ruda <i>Milvus milvus</i>	Działania edukujące mieszkańców obszarów wiejskich o znaczeniu śródpolnych zbiorników wodnych i zakrzaceń w formie spotkań w	Gminy wiejskie na terenie obszaru Natura	Rozpoczęcie po zatwierdzeniu PZO, przez cały okres	Regionalny Dyrektor Ochrony Środowiska w Szczecinie, Zarząd Parków Krajobrazowych

	A089 Orlik krzykliwy <i>Aquila pomarina</i>	gminach obszaru Natura 2000, kampanii medialnych, folderów.	2000	trwania PZO	Województwa Zachodniopomorskiego – na podstawie porozumienia z Regionalnym Dyrektorem Ochrony Środowiska w Szczecinie
9.	A075 Bielik <i>Haliaeetus albicilla</i> A051 Krakwa <i>Anas strepera</i> A052 Cyraneczka <i>Anas crecca</i> A043 Gęgawa <i>Anser anser</i>	Działania edukujące myśliwych w zakresie rozpoznawania gatunków i obowiązujących przepisów ochrony przyrody w kołach łowieckich. Propagowanie ograniczenia stosowania amunicji myśliwskiej ze śrutem ołowianym. Propagowanie odstępowania od pozyskiwania cyraneczek i gęgaw będących przedmiotami ochrony w obszarze Natura 2000. Współpraca z Polskim Związkiem Łowieckim w celu ograniczenia używania śrucin ołowianych szkodliwych dla ptaków oraz odstępowania od pozyskiwania dwóch przedmiotów ochrony w obszarze Natura 2000. Wydanie broszur informacyjnych i ich dystrybucja.	Cały obszar Natura 2000	Rozpoczęcie po zatwierdzeniu PZO, przez cały okres trwania PZO	Regionalny Dyrektor Ochrony Środowiska w Szczecinie, Zarząd Parków Krajobrazowych Województwa Zachodniopomorskiego – na podstawie porozumienia z Regionalnym Dyrektorem Ochrony Środowiska w Szczecinie
10.	A051 Krakwa <i>Anas strepera</i> A006 Perkoz rdzawoszyi <i>Podiceps grisegena</i> A008 Zausznik <i>Podiceps nigricollis</i> A197 Rybitwa czarna <i>Chlidonias niger</i>	Propagowanie ekstensywnej gospodarki rybackiej dla właścicieli wód w formie spotkań i folderów. Informowanie o szkodliwości pogłębiania stawów, niszczenia roślinności wynurzanej i likwidacji wysp na stawach hodowlanych.	Cały obszar Natura 2000	Rozpoczęcie po zatwierdzeniu PZO, przez cały okres trwania PZO	Regionalny Dyrektor Ochrony Środowiska w Szczecinie, Zarząd Parków Krajobrazowych Województwa Zachodniopomorskiego – na podstawie porozumienia z Regionalnym Dyrektorem Ochrony Środowiska w Szczecinie
11.	A122 Derkacz <i>Crex crex</i> A055 Cyranka <i>Anas querquedula</i> A089 Orlik krzykliwy <i>Aquila pomarina</i> A043 Gęgawa <i>Anser anser</i> A073 Kania czarna <i>Milvus migrans</i> A074 Kania ruda <i>Milvus milvus</i> A127 Żuraw <i>Grus grus</i>	Promowanie wdrażania działań w ramach programów wsparcia z tytułu obniżenia dochodowości oraz w ramach programów, których celem jest utrzymanie i poprawa jakości siedlisk przedmiotów ochrony, poprzez organizowanie warsztatów i szkoleń dla właścicieli/użytkowników gruntów rolnych oraz wydawanie folderów z zakresu zasad i potrzeb	Użytki rolne w całym obszarze Natura 2000	Przynajmniej 1 raz w trakcie obowiązywania planu	Regionalny Dyrektor Ochrony Środowiska w Szczecinie

		ochrony gatunków będących przedmiotem ochrony w obszarze z doradcami rolnośrodowiskowymi i ekspertami przyrodniczymi.			
12.	A073 Kania czarna <i>Milvus migrant</i> A074 Kania ruda <i>Milvus milvus</i> A089 Orlik krzykliwy <i>Aquila pomarina</i> A215 Puchacz <i>Bubo bubo</i>	Nadzór nad ruchem turystycznym w pobliżu stref ochronnych	Tereny nadleśnictw pokrywające się z obszarem Natura 2000	Przez cały okres trwania PZO	Nadleśniczy Nadleśnictw: Dobrzany, Drawsko, Łobez, Nowogard i Regionalny Dyrektor Ochrony Środowiska w Szczecinie
13.	A051 Krakwa <i>Anas strepera</i> A165 Samotnik <i>Tringa ochropus</i> A028 Czapla siwa <i>Ardea cinerea</i>	Nadzór nad ruchem turystycznym w pobliżu miejsc o dużym zagęszczeniu par lęgowych (działania promocyjne i edukacyjne- np. foldery i itp.)	Cały obszar Natura 2000	Przez cały okres trwania PZO	Nadleśniczy Nadleśnictw: Dobrzany, Drawsko, Łobez, Nowogard i Regionalny Dyrektor Ochrony Środowiska w Szczecinie
14.	A075 Bielik <i>Haliaeetus albicilla</i> A030 Bocian czarny <i>Ciconia nigra</i> A028 Czapla siwa <i>Ardea cinerea</i> A074 Kania ruda <i>Milvus milvus</i> A127 Żuraw <i>Grus grus</i>	W odniesieniu do istniejących napowietrznych linii elektroenergetycznych podjęcie działań w celu zabezpieczenia ich w sposób minimalizujący ryzyko śmierci lub kalectwa ptaków (m.in. zastosowanie elementów ostrzegawczych, zwiększających widoczność napowietrznych linii elektroenergetycznych poprzez montaż ostrzegaczy lub zastosowanie innych skuteczniejszych rozwiązań technologicznych, stosowanie linii izolowanych, skablowanie linii etc.).	Cały obszar Natura 2000	Przez cały okres obowiązywania PZO	Regionalny Dyrektor Ochrony Środowiska w Szczecinie w porozumieniu z właściwym terytorialnie przedsiębiorstwem energetycznym
<b>Dotyczące monitoringu stanu przedmiotów ochrony oraz realizacji celów działań ochronnych</b>					
15.	A021 Bąk <i>Botaurus stellaris</i> A081 Błotniak stawowy <i>Circus aeruginosus</i> A052 Cyraneczka <i>Anas crecca</i> A055 Cyranka <i>Anas querquedula</i> A067 Gągoł <i>Bucephala clangula</i> A043 Gęgawa <i>Anser anser</i> A070 Nurogęś <i>Mergus merganser</i> A051 Krakwa <i>Anas strepera</i> A036 Łabędź niemy <i>Cygnus olor</i> A008 Zausznik <i>Podiceps nigricollis</i> A197 Rybitwa czarna <i>Chlidonias</i>	Kontrola zachowania śródpolnych zbiorników wodnych i towarzyszącej im roślinności na terenach rolniczych oraz ocena ich wartości dla ochrony bioróżnorodności.  Składanie wniosków do gmin o wprowadzenie ochrony w formie użytków ekologicznych w najcenniejszych z wykrytych stanowisk.	Tereny rolnicze całego obszaru Natura 2000	Do końca roku 2018	Regionalny Dyrektor Ochrony Środowiska w Szczecinie

	<i>niger</i> A006 Perkoz rdzawoszyi <i>Podiceps grisegena</i> A127 Żuraw <i>Grus grus</i>				
16.	A021 Bąk <i>Botaurus stellaris</i> A055 Cyranka <i>Anas querquedula</i> A051 Krakwa <i>Anas strepera</i> A036 Łabędź niemy <i>Cygnus olor</i> A070 Nurogęś <i>Mergus merganser</i> A067 Gągoł <i>Bucephala clangula</i> A236 Dzieciol czarny <i>Dryocopus martius</i> A043 Gęgawa <i>Anser anser</i> A006 Perkoz rdzawoszyi <i>Podiceps grisegena</i> A008 Zausznik <i>Podiceps nigricollis</i> A197 Rybitwa czarna <i>Chlidonias niger</i> A165 Samotnik <i>Tringa ochropus</i> A229 Zimorodek <i>Alcedo atthis</i> A030 Bocian czarny <i>Ciconia nigra</i> A073 Kania czarna <i>Milvus migrans</i> A074 Kania ruda <i>Milvus milvus</i> A089 Orlik krzykliwy <i>Aquila pomarina</i> A215 Puchacz <i>Bubo bubo</i> A081 Błotniak stawowy <i>Circus aeruginosus</i> A028 Czapla siwa <i>Ardea cinerea</i> A122 Derkacz <i>Crex crex</i>	Monitoring stanu populacji lęgowych z jednoczesną oceną stanu siedlisk, w oparciu o metodykę GIOŚ.	Cały obszar Natura 2000	Dwukrotnie w ciągu obowiązywania PZO	Regionalny Dyrektor Ochrony Środowiska w Szczecinie
17.	A052 Cyraneczka <i>Anas crecca</i> A038 Łabędź krzykliwy <i>Cygnus cygnus</i> A127 Żuraw <i>Grus grus</i> A075 Bielik <i>Haliaeetus albicilla</i>	Monitoring stanu populacji lęgowych i migrujących z jednoczesną oceną stanu siedlisk, w oparciu o metodykę GIOŚ.	Cały obszar Natura 2000	Dwukrotnie w ciągu obowiązywania PZO	Regionalny Dyrektor Ochrony Środowiska w Szczecinie
<b>Dotyczące uzupełnienia stanu wiedzy o przedmiotach ochrony i uwarunkowaniach ich ochrony</b>					
18.	A021 Bąk <i>Botaurus stellaris</i> A081 Błotniak stawowy <i>Circus</i>	Rozpoznanie liczebności i miejsc bytowania (siedlisk lęgowych i żerowiskowych oraz miejsc	Cały obszar Natura 2000	W ciągu pierwszych 5 lat	Regionalny Dyrektor Ochrony Środowiska w Szczecinie

	<i>aeruginosus</i> A052 Cyraneczka <i>Anas crecca</i> A055 Cyranka <i>Anas querquedula</i> A122 Derkacz <i>Crex crex</i> A236 Dzięcioł czarny <i>Dryocopus martius</i> A067 Gągoł <i>Bucephala clangula</i> A043 Gęgawa <i>Anser anser</i> A051 Krakwa <i>Anas strepera</i> A038 Łabędź krzykliwy <i>Cygnus cygnus</i> A036 Łabędź niemy <i>Cygnus olor</i> A070 Nurogęs <i>Mergus merganser</i> A006 Perkoz rdzawoszyi <i>Podiceps grisegena</i> A008 Zausznik <i>Podiceps nigricollis</i> A197 Rybitwa czarna <i>Chlidonias niger</i> A165 Samotnik <i>Tringa ochropus</i> A127 Żuraw <i>Grus grus</i> A229 Zimorodek <i>Alcedo atthis</i>	odpoczynku) przedmiotów ochrony.		obowiązywania planu	
19.	A028 Czapla siwa <i>Ardea cinerea</i> A215 Puchacz <i>Bubo bubo</i>	Inwentaryzacja gniazd w okresie jesienno-zimowym, przy braku ulistnienia, na powierzchniach leśnych o wieku drzewostanu powyżej 80 lat.	Tereny leśne obszaru Natura 2000	W ciągu pierwszych 5 lat obowiązywania planu	Regionalny Dyrektor Ochrony Środowiska w Szczecinie

<sup>2)</sup> właściciel lub posiadacz gruntu na podstawie zobowiązania podjętego w związku z korzystaniem z programów wsparcia z tytułu obniżenia dochodowości albo na podstawie umowy zawartej z organem sprawującym nadzór nad obszarem Natura 2000, a w odniesieniu do gruntów Skarbu Państwa lub stanowiących własność jednostek samorządu terytorialnego - zarządca nieruchomości w związku z wykonywaniem obowiązków z zakresu ochrony środowiska na podstawie przepisów prawa albo w przypadku braku tych przepisów na podstawie porozumienia zawartego z organem sprawującym nadzór nad obszarem Natura 2000.

Załącznik nr 6 do Zarządzenia  
Regionalnego Dyrektora Ochrony Środowiska w Szczecinie  
z dnia 27 października 2017 r.  
zmieniającego zarządzenie w sprawie ustanowienia planu zadań ochronnych  
dla obszaru Natura 2000 Ostoja Ińska PLB320008

Załącznik nr 6 do Zarządzenia  
Regionalnego Dyrektora Ochrony Środowiska  
w Szczecinie z dnia 30 kwietnia 2014 r.

**Wskazania do zmian w istniejących studiach uwarunkowań i kierunków zagospodarowania przestrzennego gmin: Chociwel, Dobra, Dobrzany, Drawsko Pomorskie, Ińsko, Marianowo, Stara Dąbrowa, Węgorzyno, Łobez, Recz, Radowo Małe dotyczące eliminacji lub ograniczenia zagrożeń wewnętrznych lub zewnętrznych, niezbędne dla utrzymania lub odtworzenia właściwego stanu ochrony gatunków ptaków oraz ich siedlisk, dla których ochrony wyznaczono obszar Natura 2000.**

Lp.	Nazwa dokumentu	Wskazanie do zmiany
1.	Zmiana studium uwarunkowań i kierunków zagospodarowania przestrzennego miasta i gminy Chociwel przyjęte uchwałą Nr XV/127/08 z dnia 25 czerwca 2008 r.	<ol style="list-style-type: none"> <li>1) Wprowadzenie zapisu nie przeznaczania pod zabudowę nowych terenów zlokalizowanych bliżej niż 100 metrów od brzegów jezior poza obszarami zwartej zabudowy w rozumieniu Ustawy z dnia 3 lutego 1995 r. o ochronie gruntów rolnych i leśnych. Ustalenie nie dotyczy obszarów zwartej zabudowy miejscowości, działek, dla których przed dniem wejścia w życie zarządzenia w sprawie PZO wydane zostały pozwolenia na budowę oraz obszarów przeznaczonych pod zabudowę w miejscowych planach zagospodarowania przestrzennego obowiązujących przed dniem wejścia w życie zarządzenia w sprawie PZO. Ustalenie nie dotyczy również obiektów służących turystyce wodnej, gospodarce wodnej lub rybackiej w granicach Ińskiego Parku Krajobrazowego.</li> <li>2) Ze względu na znaczną mobilność i koncentrację ptaków oraz charakter ostoi, w studium należy umieścić ustalenia zapewniające utrzymanie dotychczasowej drożności tras migracji i przestrzeni powietrznej w zasięgach siedlisk lęgowych i żerowiskowych oraz odpoczynkowych przedmiotów ochrony obszaru Natura 2000, poprzez niedopuszczenie do zmiany przeznaczenia i zagospodarowania gruntów pod budowę farm wiatrowych.</li> <li>3) Należy utrzymywać grunty obszaru Natura 2000 (tj. siedliska lęgowe, żerowiskowe oraz miejsca odpoczynkowe przedmiotów ochrony) bez przeznaczania ich pod budowę ferm zwierząt futerkowych (w tym zwłaszcza norki amerykańskiej) w związku z bardzo wysokim ryzykiem znaczącego negatywnego oddziaływania tego typu przedsięwzięć na przedmioty ochrony.</li> <li>4) Z uwagi na kluczowe znaczenie terenów otwartych i podmokłych dla ptaków będących przedmiotami ochrony w obszarze Natura 2000, konieczne jest umieszczenie w Studium ustaleń, które zapewnią utrzymanie dotychczasowego zasięgu ich siedlisk lęgowych i żerowiskowych, w szczególności poprzez utrzymanie dotychczasowego przeznaczenia i sposobu użytkowania łąk, pastwisk, naturogenicznym nieużytków i gruntów ornych, dbając jednocześnie o zapewnienie prawidłowego, zbliżonego do warunków naturalnych, uwodnienia siedlisk hydrogenicznym i tym samym nie przeznaczanie tych gruntów na inne cele (m.in. na zabudowę, zalesianie, eksploatację kruszyw naturalnych). Ustalenie nie dotyczy: <ul style="list-style-type: none"> <li>– obszarów zwartej zabudowy miejscowości,</li> <li>– działek, dla których przed dniem wejścia w życie niniejszego zarządzenia wydane zostały decyzje o środowiskowych uwarunkowaniach, pozwolenia na budowę, pozwolenia wodno prawne lub koncesje,</li> <li>– obszarów przeznaczonych pod zabudowę w miejscowych planach zagospodarowania przestrzennego</li> </ul> </li> </ol>

		<p>obowiązujących lub wszczętych przed dniem wejścia w życie niniejszego zarządzenia,</p> <ul style="list-style-type: none"> <li>- studiów uwarunkowań i kierunków zagospodarowania przestrzennego oraz miejscowych planów zagospodarowania przestrzennego uzgodnionych przez RDOŚ w okresie od 30 kwietnia 2014 r. do dnia wejścia w życie niniejszego zarządzenia,</li> <li>- inwestycji celu publicznego, o których mowa w art. 34 ustawy z dnia 16 kwietnia 2004 r. o ochronie przyrody, w przypadku braku rozwiązań alternatywnych.</li> </ul>
2.	Zmiana studium uwarunkowań i kierunków zagospodarowania przestrzennego gminy Dobra (Uchwała Nr XLVI/280/2006 Rady Miejskiej w Dobrej z dnia 29 sierpnia 2006 r.)	<p>1) Wprowadzenie zapisu nie przeznaczania pod zabudowę nowych terenów zlokalizowanych bliżej niż 100 metrów od brzegów jezior poza obszarami zwartej zabudowy w rozumieniu Ustawy z dnia 3 lutego 1995 r. o ochronie gruntów rolnych i leśnych. Ustalenie nie dotyczy obszarów zwartej zabudowy miejscowości, działek, dla których przed dniem wejścia w życie zarządzenia w sprawie PZO wydane zostały pozwolenia na budowę oraz obszarów przeznaczonych pod zabudowę w miejscowych planach zagospodarowania przestrzennego obowiązujących przed dniem wejścia w życie zarządzenia w sprawie PZO.</p> <p>2) Ze względu na znaczną mobilność i koncentrację ptaków oraz charakter ostoi, w studium należy umieścić ustalenia zapewniające utrzymanie dotychczasowej drożności tras migracji i przestrzeni powietrznej w zasięgach siedlisk lęgowych i żerowiskowych oraz odpoczynkowych przedmiotów ochrony obszaru Natura 2000, poprzez niedopuszczenie do zmiany przeznaczenia i zagospodarowania gruntów pod budowę farm wiatrowych.</p> <p>3) Należy utrzymywać grunty obszaru Natura 2000 (tj. siedliska lęgowe, żerowiskowe oraz miejsca odpoczynkowe przedmiotów ochrony) bez przeznaczania ich pod budowę ferm zwierząt futerkowych ( w tym zwłaszcza norki amerykańskiej) w związku z bardzo wysokim ryzykiem znaczącego negatywnego oddziaływania tego typu przedsięwzięć na przedmioty ochrony.</p> <p>4) Z uwagi na kluczowe znaczenie terenów otwartych i podmokłych dla ptaków będących przedmiotami ochrony w obszarze Natura 2000, konieczne jest umieszczenie w Studium ustaleń, które zapewnią utrzymanie dotychczasowego zasięgu ich siedlisk lęgowych i żerowiskowych, w szczególności poprzez utrzymanie dotychczasowego przeznaczenia i sposobu użytkowania łąk, pastwisk, naturogeniczných nieużytków i gruntów ornych, dbając jednocześnie o zapewnienie prawidłowego, zbliżonego do warunków naturalnych, uwodnienia siedlisk hydrogenicznych i tym samym nie przeznaczanie tych gruntów na inne cele (m.in. na zabudowę, zalesianie, eksploatację kruszyw naturalnych). Ustalenie nie dotyczy:</p> <ul style="list-style-type: none"> <li>- obszarów zwartej zabudowy miejscowości,</li> <li>- działek, dla których przed dniem wejścia w życie niniejszego zarządzenia wydane zostały decyzje o środowiskowych uwarunkowaniach, pozwolenia na budowę, pozwolenia wodno prawne lub koncesje,</li> <li>- obszarów przeznaczonych pod zabudowę w miejscowych planach zagospodarowania przestrzennego obowiązujących lub wszczętych przed dniem wejścia w życie niniejszego zarządzenia,</li> <li>- studiów uwarunkowań i kierunków zagospodarowania przestrzennego oraz miejscowych planów zagospodarowania przestrzennego uzgodnionych przez RDOŚ w okresie od 30 kwietnia 2014 r. do dnia wejścia w życie niniejszego zarządzenia,</li> <li>- inwestycji celu publicznego, o których mowa w art. 34 ustawy z dnia 16 kwietnia 2004 r. o ochronie przyrody, w przypadku braku rozwiązań alternatywnych.</li> </ul>
3.	Studium uwarunkowań i kierunków zagospodarowania przestrzennego gminy Dobrzany przyjęte uchwałą Nr XXVII/220/02 Rady Miejskiej w Dobrzanych z dnia 7 października 2002 r.	<p>1) Wprowadzenie zapisu nie przeznaczania pod zabudowę nowych terenów zlokalizowanych bliżej niż 100 metrów od brzegów jezior poza obszarami zwartej zabudowy w rozumieniu Ustawy z dnia 3 lutego 1995 r. o ochronie gruntów rolnych i leśnych. Ustalenie nie dotyczy obszarów zwartej</p>



		<p>zabudowy miejscowości, działek, dla których przed dniem wejścia w życie zarządzenia w sprawie PZO wydane zostały pozwolenia na budowę oraz obszarów przeznaczonych pod zabudowę w miejscowych planach zagospodarowania przestrzennego obowiązujących przed dniem wejścia w życie zarządzenia w sprawie PZO. Ustalenie nie dotyczy również obiektów służących turystyce wodnej, gospodarce wodnej lub rybackiej w granicach Ińskiego Parku Krajobrazowego.</p> <p>2) Ze względu na znaczną mobilność i koncentrację ptaków oraz charakter ostoi, w studium należy umieścić ustalenia zapewniające utrzymanie dotychczasowej drożności tras migracji i przestrzeni powietrznej w zasięgach siedlisk lęgowych i żerowiskowych oraz odpoczynkowych przedmiotów ochrony obszaru Natura 2000, poprzez niedopuszczenie do zmiany przeznaczenia i zagospodarowania gruntów pod budowę farm wiatrowych.</p> <p>3) Należy utrzymywać grunty obszaru Natura 2000 (tj. siedliska lęgowe, żerowiskowe oraz miejsca odpoczynkowe przedmiotów ochrony) bez przeznaczania ich pod budowę ferm zwierząt futerkowych ( w tym zwłaszcza norki amerykańskiej) w związku z bardzo wysokim ryzykiem znaczącego negatywnego oddziaływania tego typu przedsięwzięć na przedmioty ochrony.</p> <p>4) Z uwagi na kluczowe znaczenie terenów otwartych i podmokłych dla ptaków będących przedmiotami ochrony w obszarze Natura 2000, konieczne jest umieszczenie w Studium ustaleń, które zapewnią utrzymanie dotychczasowego zasięgu ich siedlisk lęgowych i żerowiskowych, w szczególności poprzez utrzymanie dotychczasowego przeznaczenia i sposobu użytkowania łąk, pastwisk, naturogenicznym nieużytków i gruntów ornym, dbając jednocześnie o zapewnienie prawidłowego, zbliżonego do warunków naturalnych, uwodnienia siedlisk hydrogenicznym i tym samym nie przeznaczanie tych gruntów na inne cele (m.in. na zabudowę, zalesianie, eksploatację kruszyw naturalnych). Ustalenie nie dotyczy:</p> <ul style="list-style-type: none"> <li>- obszarów zwartej zabudowy miejscowości,</li> <li>- działek, dla których przed dniem wejścia w życie niniejszego zarządzenia wydane zostały decyzje o środowiskowych uwarunkowaniach, pozwolenia na budowę, pozwolenia wodno prawne lub koncesje,</li> <li>- obszarów przeznaczonych pod zabudowę w miejscowych planach zagospodarowania przestrzennego obowiązujących lub wszczętych przed dniem wejścia w życie niniejszego zarządzenia,</li> <li>- studiów uwarunkowań i kierunków zagospodarowania przestrzennego oraz miejscowych planów zagospodarowania przestrzennego uzgodnionych przez RDOŚ w okresie od 30 kwietnia 2014 r. do dnia wejścia w życie niniejszego zarządzenia,</li> <li>- inwestycji celu publicznego, o których mowa w art. 34 ustawy z dnia 16 kwietnia 2004 r. o ochronie przyrody, w przypadku braku rozwiązań alternatywnych.</li> </ul> <p>5) Wprowadzenie do Studium informacji o położeniu gminy w granicach obszaru Natura 2000 Ostoja Ińska PLB320008.</p>
4.	<p>Studium uwarunkowań i kierunków zagospodarowania przestrzennego gminy Drawsko Pomorskie przyjęte uchwałą Nr VIII/59/2003 z dnia 25 kwietnia 2003 r.</p>	<p>1) Wprowadzenie zapisu nie przeznaczania pod zabudowę nowych terenów zlokalizowanych bliżej niż 100 metrów od brzegów jezior poza obszarami zwartej zabudowy w rozumieniu Ustawy z dnia 3 lutego 1995 r. o ochronie gruntów rolnych i leśnych. Ustalenie nie dotyczy obszarów zwartej zabudowy miejscowości, działek, dla których przed dniem wejścia w życie zarządzenia w sprawie PZO wydane zostały pozwolenia na budowę oraz obszarów przeznaczonych pod zabudowę w miejscowych planach zagospodarowania przestrzennego obowiązujących przed dniem wejścia w życie zarządzenia w sprawie PZO.</p> <p>2) Ze względu na znaczną mobilność i koncentrację ptaków oraz charakter ostoi, w studium należy umieścić ustalenia zapewniające utrzymanie dotychczasowej drożności tras migracji i przestrzeni powietrznej w zasięgach siedlisk lęgowych i żerowiskowych oraz odpoczynkowych</p>

		<p>przedmiotów ochrony obszaru Natura 2000, poprzez niedopuszczenie do zmiany przeznaczenia i zagospodarowania gruntów pod budowę farm wiatrowych.</p> <p>3) Należy utrzymywać grunty obszaru Natura 2000 (tj. siedliska łąkowe, żerowiskowe oraz miejsca odpoczynkowe przedmiotów ochrony) bez przeznaczania ich pod budowę ferm zwierząt futerkowych ( w tym zwłaszcza norki amerykańskiej) w związku z bardzo wysokim ryzykiem znaczącego negatywnego oddziaływania tego typu przedsięwzięć na przedmioty ochrony.</p> <p>4) Z uwagi na kluczowe znaczenie terenów otwartych i podmokłych dla ptaków będących przedmiotami ochrony w obszarze Natura 2000, konieczne jest umieszczenie w Studium ustaleń, które zapewnią utrzymanie dotychczasowego zasięgu ich siedlisk łąkowych i żerowiskowych, w szczególności poprzez utrzymanie dotychczasowego przeznaczenia i sposobu użytkowania łąk, pastwisk, naturogenicznym nieużytków i gruntów ornych, dbając jednocześnie o zapewnienie prawidłowego, zbliżonego do warunków naturalnych, uwodnienia siedlisk hydrogenicznym i tym samym nie przeznaczanie tych gruntów na inne cele (m.in. na zabudowę, zalesianie, eksploatację kruszyw naturalnych). Ustalenie nie dotyczy:</p> <ul style="list-style-type: none"><li>- obszarów zwartej zabudowy miejscowości,</li><li>- działek, dla których przed dniem wejścia w życie niniejszego zarządzenia wydane zostały decyzje o środowiskowych uwarunkowaniach, pozwolenia na budowę, pozwolenia wodno prawne lub koncesje,</li><li>- obszarów przeznaczonych pod zabudowę w miejscowych planach zagospodarowania przestrzennego obowiązujących lub wszczętych przed dniem wejścia w życie niniejszego zarządzenia,</li><li>- studiów uwarunkowań i kierunków zagospodarowania przestrzennego oraz miejscowych planów zagospodarowania przestrzennego uzgodnionych przez RDOŚ w okresie od 30 kwietnia 2014 r. do dnia wejścia w życie niniejszego zarządzenia,</li><li>- inwestycji celu publicznego, o których mowa w art. 34 ustawy z dnia 16 kwietnia 2004 r. o ochronie przyrody, w przypadku braku rozwiązań alternatywnych.</li></ul> <p>5) Wprowadzenie do Studium informacji o położeniu gminy w granicach obszaru Natura 2000 Ostoja Ińska PLB320008.</p>
5.	Studium uwarunkowań i kierunków zagospodarowania przestrzennego miasta i gminy Ińsko przyjęte Uchwałą Nr III/18/2002 Rady Miejskiej w Ińsku z dnia 30 grudnia 2002 r.	<p>1) Wprowadzenie zapisu nie przeznaczania pod zabudowę nowych terenów zlokalizowanych bliżej niż 100 metrów od brzegów jezior poza obszarami zwartej zabudowy w rozumieniu Ustawy z dnia 3 lutego 1995 r. o ochronie gruntów rolnych i leśnych. Ustalenie nie dotyczy obszarów zwartej zabudowy miejscowości, działek, dla których przed dniem wejścia w życie zarządzenia w sprawie PZO wydane zostały pozwolenia na budowę oraz obszarów przeznaczonych pod zabudowę w miejscowych planach zagospodarowania przestrzennego obowiązujących przed dniem wejścia w życie zarządzenia w sprawie PZO. Ustalenie nie dotyczy również obiektów służących turystyce wodnej, gospodarce wodnej lub rybackiej w granicach Ińskiego Parku Krajobrazowego.</p> <p>2) Ze względu na znaczną mobilność i koncentrację ptaków oraz charakter ostoi, w studium należy umieścić ustalenia zapewniające utrzymanie dotychczasowej drożności tras migracji i przetrzeni powietrznej w zasięgach siedlisk łąkowych i żerowiskowych oraz odpoczynkowych przedmiotów ochrony obszaru Natura 2000, poprzez niedopuszczenie do zmiany przeznaczenia i zagospodarowania gruntów pod budowę farm wiatrowych.</p> <p>3) Należy utrzymywać grunty obszaru Natura 2000 (tj. siedliska łąkowe, żerowiskowe oraz miejsca odpoczynkowe przedmiotów ochrony) bez przeznaczania ich pod budowę ferm zwierząt futerkowych (w tym zwłaszcza norki amerykańskiej) w związku z bardzo wysokim ryzykiem znaczącego negatywnego oddziaływania tego typu przedsięwzięć na przedmioty ochrony.</p> <p>4) Z uwagi na kluczowe znaczenie terenów otwartych i</p>

		<p>podmokłych dla ptaków będących przedmiotami ochrony w obszarze Natura 2000, konieczne jest umieszczenie w Studium ustaleń, które zapewnią utrzymanie dotychczasowego zasięgu ich siedlisk lęgowych i żerowiskowych, w szczególności poprzez utrzymanie dotychczasowego przeznaczenia i sposobu użytkowania łąk, pastwisk, naturogeniczných nieużytków i gruntów ornych, dbając jednocześnie o zapewnienie prawidłowego, zbliżonego do warunków naturalnych, uwodnienia siedlisk hydrogenicznych i tym samym nie przeznaczanie tych gruntów na inne cele (m.in. na zabudowę, zalesianie, eksploatację kruszyw naturalnych). Ustalenie nie dotyczy:</p> <ul style="list-style-type: none"> <li>– obszarów zwartej zabudowy miejscowości,</li> <li>– działek, dla których przed dniem wejścia w życie niniejszego zarządzenia wydane zostały decyzje o środowiskowych uwarunkowaniach, pozwolenia na budowę, pozwolenia wodno prawne lub koncesje,</li> <li>– obszarów przeznaczonych pod zabudowę w miejscowych planach zagospodarowania przestrzennego obowiązujących lub wszczętych przed dniem wejścia w życie niniejszego zarządzenia,</li> <li>– studiów uwarunkowań i kierunków zagospodarowania przestrzennego oraz miejscowych planów zagospodarowania przestrzennego uzgodnionych przez RDOŚ w okresie od 30 kwietnia 2014 r. do dnia wejścia w życie niniejszego zarządzenia,</li> <li>– inwestycji celu publicznego, o których mowa w art. 34 ustawy z dnia 16 kwietnia 2004 r. o ochronie przyrody, w przypadku braku rozwiązań alternatywnych,</li> <li>– terenów, na których występują udokumentowane złoża surowców mineralnych oraz terenów perspektywicznych ich występowania, gdy przeprowadzona ocena oddziaływania na środowisko lub na obszar Natura 2000 wykaże brak oddziaływania na przedmioty ochrony,</li> <li>– działek, dla których przeprowadzono procedurę oceny oddziaływania na obszar Natura 2000, podczas której stwierdzono brak negatywnego oddziaływania na ten obszar.</li> </ul> <p>5) Wprowadzenie do Studium informacji o położeniu gminy w obszarze Natura 2000 Ostoja Ińska PLB320008.</p>
6.	Uchwała Nr XII/73/2011 z dn. 24 listopada 2011 r. Rady Gminy Marianowo w sprawie zmiany Studium uwarunkowań i kierunków zagospodarowania przestrzennego gminy Marianowo	<p>1) Wprowadzenie zapisu nie przeznaczania pod zabudowę nowych terenów zlokalizowanych bliżej niż 100 metrów od brzegów jezior poza obszarami zwartej zabudowy w rozumieniu Ustawy z dnia 3 lutego 1995 r. o ochronie gruntów rolnych i leśnych. Ustalenie nie dotyczy obszarów zwartej zabudowy miejscowości, działek, dla których przed dniem wejścia w życie zarządzenia w sprawie PZO wydane zostały pozwolenia na budowę oraz obszarów przeznaczonych pod zabudowę w miejscowych planach zagospodarowania przestrzennego obowiązujących przed dniem wejścia w życie zarządzenia w sprawie PZO.</p> <p>2) Ze względu na znaczną mobilność i koncentrację ptaków oraz charakter ostoi, w studium należy umieścić ustalenia zapewniające utrzymanie dotychczasowej drożności tras migracji i przestrzeni powietrznej w zasięgach siedlisk lęgowych i żerowiskowych oraz odpoczynkowych przedmiotów ochrony obszaru Natura 2000, poprzez niedopuszczenie do zmiany przeznaczenia i zagospodarowania gruntów pod budowę farm wiatrowych.</p> <p>3) Należy utrzymywać grunty obszaru Natura 2000 (tj. siedliska lęgowe, żerowiskowe oraz miejsca odpoczynkowe przedmiotów ochrony) bez przeznaczania ich pod budowę ferm zwierząt futerkowych (w tym zwłaszcza norki amerykańskiej) w związku z bardzo wysokim ryzykiem znaczącego negatywnego oddziaływania tego typu przedsięwzięć na przedmioty ochrony.</p> <p>4) Z uwagi na kluczowe znaczenie terenów otwartych i podmokłych dla ptaków będących przedmiotami ochrony w obszarze Natura 2000, konieczne jest umieszczenie w Studium ustaleń, które zapewnią utrzymanie dotychczasowego zasięgu ich siedlisk lęgowych i żerowiskowych, w szczególności</p>

		<p>poprzez utrzymanie dotychczasowego przeznaczenia i sposobu użytkowania łąk, pastwisk, naturogeniczných nieużytków i gruntów ornych, dbając jednocześnie o zapewnienie prawidłowego, zbliżonego do warunków naturalnych, uwodnienia siedlisk hydrogeniczných i tym samym nie przeznaczanie tych gruntów na inne cele (m.in. na zabudowę, zalesianie, eksploatację kruszyw naturalnych). Ustalenie nie dotyczy:</p> <ul style="list-style-type: none"> <li>– obszarów zwartej zabudowy miejscowości,</li> <li>– działek, dla których przed dniem wejścia w życie niniejszego zarządzenia wydane zostały decyzje o środowiskowych uwarunkowaniach, pozwolenia na budowę, pozwolenia wodno prawne lub koncesje,</li> <li>– obszarów przeznaczonych pod zabudowę w miejscowych planach zagospodarowania przestrzennego obowiązujących lub wszczętych przed dniem wejścia w życie niniejszego zarządzenia,</li> <li>– studiów uwarunkowań i kierunków zagospodarowania przestrzennego oraz miejscowych planów zagospodarowania przestrzennego uzgodnionych przez RDOŚ w okresie od 30 kwietnia 2014 r. do dnia wejścia w życie niniejszego zarządzenia,</li> <li>– inwestycji celu publicznego, o których mowa w art. 34 ustawy z dnia 16 kwietnia 2004 r. o ochronie przyrody, w przypadku braku rozwiązań alternatywnych,</li> <li>– terenów, na których występują udokumentowane złoża surowców mineralnych oraz terenów perspektywicznych ich występowania, gdy przeprowadzona ocena oddziaływania na środowisko lub na obszar Natura 2000 wykaże brak oddziaływania na przedmioty ochrony,</li> <li>– działek, dla których przeprowadzono procedurę oceny oddziaływania na obszar Natura 2000, podczas której stwierdzono brak negatywnego oddziaływania na ten obszar.</li> </ul>
7.	<p>Studium uwarunkowań i kierunków zagospodarowania przestrzennego gminy Stara Dąbrowa przyjęte Uchwałą Nr VIII/49/2003 Rady Gminy w Starej Dąbrowie z dnia 26 czerwca 2003 r.</p>	<ol style="list-style-type: none"> <li>1) Wprowadzenie zapisu nie przeznaczania pod zabudowę nowych terenów zlokalizowanych bliżej niż 100 metrów od brzegów jezior poza obszarami zwartej zabudowy w rozumieniu Ustawy z dnia 3 lutego 1995 r. o ochronie gruntów rolnych i leśnych. Ustalenie nie dotyczy obszarów zwartej zabudowy miejscowości, działek, dla których przed dniem wejścia w życie zarządzenia w sprawie PZO wydane zostały pozwolenia na budowę oraz obszarów przeznaczonych pod zabudowę w miejscowych planach zagospodarowania przestrzennego obowiązujących przed dniem wejścia w życie zarządzenia w sprawie PZO.</li> <li>2) Ze względu na znaczną mobilność i koncentrację ptaków oraz charakter ostoi, w studium należy umieścić ustalenia zapewniające utrzymanie dotychczasowej drożności tras migracji i przestrzeni powietrznej w zasięgach siedlisk lęgowych i żerowiskowych oraz odpoczynkowych przedmiotów ochrony obszaru Natura 2000, poprzez niedopuszczenie do zmiany przeznaczenia i zagospodarowania gruntów pod budowę farm wiatrowych.</li> <li>3) Należy utrzymywać grunty obszaru Natura 2000 (tj. siedliska lęgowe, żerowiskowe oraz miejsca odpoczynkowe przedmiotów ochrony) bez przeznaczania ich pod budowę ferm zwierząt futerkowych (w tym zwłaszcza norki amerykańskiej) w związku z bardzo wysokim ryzykiem znaczącego negatywnego oddziaływania tego typu przedsięwzięć na przedmioty ochrony.</li> <li>4) Z uwagi na kluczowe znaczenie terenów otwartych i podmokłych dla ptaków będących przedmiotami ochrony w obszarze Natura 2000, konieczne jest umieszczenie w Studium ustaleń, które zapewnią utrzymanie dotychczasowego zasięgu ich siedlisk lęgowych i żerowiskowych, w szczególności poprzez utrzymanie dotychczasowego przeznaczenia i sposobu użytkowania łąk, pastwisk, naturogeniczných nieużytków i gruntów ornych, dbając jednocześnie o zapewnienie prawidłowego, zbliżonego do warunków naturalnych, uwodnienia siedlisk hydrogeniczných i tym samym nie przeznaczanie tych gruntów na inne cele (m.in. na zabudowę,</li> </ol>

		<p>zalesianie, eksploatację kruszyw naturalnych). Ustalenie nie dotyczy:</p> <ul style="list-style-type: none"> <li>– obszarów zwartej zabudowy miejscowości,</li> <li>– działek, dla których przed dniem wejścia w życie niniejszego zarządzenia wydane zostały decyzje o środowiskowych uwarunkowaniach, pozwolenia na budowę, pozwolenia wodno prawne lub koncesje,</li> <li>– obszarów przeznaczonych pod zabudowę w miejscowych planach zagospodarowania przestrzennego obowiązujących lub wszczętych przed dniem wejścia w życie niniejszego zarządzenia,</li> <li>– studiów uwarunkowań i kierunków zagospodarowania przestrzennego oraz miejscowych planów zagospodarowania przestrzennego uzgodnionych przez RDOS w okresie od 30 kwietnia 2014 r. do dnia wejścia w życie niniejszego zarządzenia,</li> <li>– inwestycji celu publicznego, o których mowa w art. 34 ustawy z dnia 16 kwietnia 2004 r. o ochronie przyrody, w przypadku braku rozwiązań alternatywnych.</li> </ul> <p>5) Wprowadzenie do Studium informacji o położeniu gminy w obszarze Natura 2000 Ostoja Ińska PLB320008.</p>
8.	<p>Studium uwarunkowań i kierunków zagospodarowania przestrzennego miasta i gminy Węgorzyno uchwalone Uchwałą Nr XXI/183/2008 Rady Miejskiej w Węgorzynie z dnia 3 lipca 2008 r. zmienione Uchwałą Nr XVII/163/2012 Rady Miejskiej w Węgorzynie z dnia 28 czerwca 2012 r.</p>	<p>1) Wprowadzenie zapisu nie przeznaczania pod zabudowę nowych terenów zlokalizowanych bliżej niż 100 metrów od brzegów jezior poza obszarami zwartej zabudowy w rozumieniu Ustawy z dnia 3 lutego 1995 r. o ochronie gruntów rolnych i leśnych. Ustalenie nie dotyczy obszarów zwartej zabudowy miejscowości, działek, dla których przed dniem wejścia w życie zarządzenia w sprawie PZO wydane zostały pozwolenia na budowę oraz obszarów przeznaczonych pod zabudowę w miejscowych planach zagospodarowania przestrzennego obowiązujących przed dniem wejścia w życie zarządzenia w sprawie PZO. Ustalenie nie dotyczy również obiektów służących turystyce wodnej, gospodarce wodnej lub rybackiej w granicach Ińskiego Parku Krajobrazowego.</p> <p>2) Ze względu na znaczną mobilność i koncentrację ptaków oraz charakter ostoi, w studium należy umieścić ustalenia zapewniające utrzymanie dotychczasowej drożności tras migracji i przestrzeni powietrznej w zasięgach siedlisk lęgowych i żerowiskowych oraz odpoczynkowych przedmiotów ochrony obszaru Natura 2000, poprzez niedopuszczenie do zmiany przeznaczenia i zagospodarowania gruntów pod budowę farm wiatrowych.</p> <p>3) Należy utrzymywać grunty obszaru Natura 2000 (tj. siedliska lęgowe, żerowiskowe oraz miejsca odpoczynkowe przedmiotów ochrony) bez przeznaczania ich pod budowę ferm zwierząt futerkowych ( w tym zwłaszcza norki amerykańskiej) w związku z bardzo wysokim ryzykiem znaczącego negatywnego oddziaływania tego typu przedsięwzięć na przedmioty ochrony.</p> <p>4) Z uwagi na kluczowe znaczenie terenów otwartych i podmokłych dla ptaków będących przedmiotami ochrony w obszarze Natura 2000, konieczne jest umieszczenie w Studium ustaleń, które zapewnią utrzymanie dotychczasowego zasięgu ich siedlisk lęgowych i żerowiskowych, w szczególności poprzez utrzymanie dotychczasowego przeznaczenia i sposobu użytkowania łąk, pastwisk, naturogeniczných nieużytków i gruntów ornych, dbając jednocześnie o zapewnienie prawidłowego, zbliżonego do warunków naturalnych, uwodnienia siedlisk hydrogeniczných i tym samym nie przeznaczanie tych gruntów na inne cele (m.in. na zabudowę, zalesianie, eksploatację kruszyw naturalnych). Ustalenie nie dotyczy:</p> <ul style="list-style-type: none"> <li>– obszarów zwartej zabudowy miejscowości,</li> <li>– działek, dla których przed dniem wejścia w życie niniejszego zarządzenia wydane zostały decyzje o środowiskowych uwarunkowaniach, pozwolenia na budowę, pozwolenia wodno prawne lub koncesje,</li> <li>– obszarów przeznaczonych pod zabudowę w miejscowych planach zagospodarowania przestrzennego obowiązujących lub wszczętych przed dniem wejścia w życie niniejszego zarządzenia,</li> </ul>

		<ul style="list-style-type: none"> <li>– studiów uwarunkowań i kierunków zagospodarowania przestrzennego oraz miejscowych planów zagospodarowania przestrzennego uzgodnionych przez RDOŚ w okresie od 30 kwietnia 2014 r. do dnia wejścia w życie niniejszego zarządzenia,</li> <li>– inwestycji celu publicznego, o których mowa w art. 34 ustawy z dnia 16 kwietnia 2004 r. o ochronie przyrody, w przypadku braku rozwiązań alternatywnych,</li> <li>– terenów, na których występują udokumentowane złoża surowców mineralnych oraz terenów perspektywicznych ich występowania, gdy przeprowadzona ocena oddziaływania na środowisko lub na obszar Natura 2000 wykaże brak oddziaływania na przedmioty ochrony,</li> <li>– działek, dla których przeprowadzono procedurę oceny oddziaływania na obszar Natura 2000, podczas której stwierdzono brak negatywnego oddziaływania na ten obszar.</li> </ul>
9.	<p>Uchwała Nr XLV/530/10 Sejmiku Województwa Zachodniopomorskiego z dnia 19 października 2010 roku w sprawie uchwalenia zmiany Planu zagospodarowania przestrzennego województwa zachodniopomorskiego</p>	<ol style="list-style-type: none"> <li>1) Wprowadzenie zapisu nie przeznaczania pod zabudowę nowych terenów zlokalizowanych bliżej niż 100 metrów od brzegów jezior poza obszarami zwartej zabudowy w rozumieniu Ustawy z dnia 3 lutego 1995 r. o ochronie gruntów rolnych i leśnych. Ustalenie nie dotyczy obszarów zwartej zabudowy miejscowości, działek, dla których przed dniem wejścia w życie zarządzenia w sprawie PZO wydane zostały pozwolenia na budowę oraz obszarów przeznaczonych pod zabudowę w miejscowych planach zagospodarowania przestrzennego obowiązujących przed dniem wejścia w życie zarządzenia w sprawie PZO.</li> <li>2) Ze względu na znaczną mobilność i koncentrację ptaków oraz charakter ostoi, w studium należy umieścić ustalenia zapewniające utrzymanie dotychczasowej drożności tras migracji i przestrzeni powietrznej w zasięgach siedlisk lęgowych i żerowiskowych oraz odpoczynkowych przedmiotów ochrony obszaru Natura 2000, poprzez niedopuszczenie do zmiany przeznaczenia i zagospodarowania gruntów pod budowę farm wiatrowych.</li> <li>3) Należy utrzymywać grunty obszaru Natura 2000 (tj. siedliska lęgowe, żerowiskowe oraz miejsca odpoczynkowe przedmiotów ochrony) bez przeznaczania ich pod budowę ferm zwierząt futerkowych (w tym zwłaszcza norki amerykańskiej) w związku z bardzo wysokim ryzykiem znaczącego negatywnego oddziaływania tego typu przedsięwzięć na przedmioty ochrony.</li> <li>4) Z uwagi na kluczowe znaczenie terenów otwartych i podmokłych dla ptaków będących przedmiotami ochrony w obszarze Natura 2000, konieczne jest umieszczenie w Studium ustaleń, które zapewnią utrzymanie dotychczasowego zasięgu ich siedlisk lęgowych i żerowiskowych, w szczególności poprzez utrzymanie dotychczasowego przeznaczenia i sposobu użytkowania łąk, pastwisk, naturogenicznym nieużytków i gruntów ornych, dbając jednocześnie o zapewnienie prawidłowego, zbliżonego do warunków naturalnych, uwodnienia siedlisk hydrogenicznym i tym samym nie przeznaczanie tych gruntów na inne cele (m.in. na zabudowę, zalesianie, eksploatację kruszyw naturalnych). Ustalenie nie dotyczy: <ul style="list-style-type: none"> <li>– obszarów zwartej zabudowy miejscowości,</li> <li>– działek, dla których przed dniem wejścia w życie niniejszego zarządzenia wydane zostały decyzje o środowiskowych uwarunkowaniach, pozwolenia na budowę, pozwolenia wodno prawne lub koncesje,</li> <li>– obszarów przeznaczonych pod zabudowę w miejscowych planach zagospodarowania przestrzennego obowiązujących lub wszczętych przed dniem wejścia w życie niniejszego zarządzenia,</li> <li>– studiów uwarunkowań i kierunków zagospodarowania przestrzennego oraz miejscowych planów zagospodarowania przestrzennego uzgodnionych przez RDOŚ w okresie od 30 kwietnia 2014 r. do dnia wejścia w życie niniejszego zarządzenia,</li> <li>– inwestycji celu publicznego, o których mowa w art. 34</li> </ul> </li> </ol>

		<p>ustawy z dnia 16 kwietnia 2004 r. o ochronie przyrody, w przypadku braku rozwiązań alternatywnych,</p> <ul style="list-style-type: none"> <li>– terenów, na których występują udokumentowane złoża surowców mineralnych oraz terenów perspektywicznych ich występowania, gdy przeprowadzona ocena oddziaływania na środowisko lub na obszar Natura 2000 wykaże brak oddziaływania na przedmioty ochrony,</li> <li>– działek, dla których przeprowadzono procedurę oceny oddziaływania na obszar Natura 2000, podczas której stwierdzono brak negatywnego oddziaływania na ten obszar.</li> </ul>
10.	Zmiana Studium uwarunkowań i kierunków zagospodarowania przestrzennego gminy Łobez przyjęta uchwałą Nr VII/34/07 Rady Miejskiej w Łobzie z dnia 28 marca 2007 r.	<ol style="list-style-type: none"> <li>1) Wprowadzenie zapisu nie przeznaczania pod zabudowę nowych terenów zlokalizowanych bliżej niż 100 metrów od brzegów jezior poza obszarami zwartej zabudowy w rozumieniu Ustawy z dnia 3 lutego 1995 r. o ochronie gruntów rolnych i leśnych. Ustalenie nie dotyczy: obszarów zwartej zabudowy miejscowości, działek, dla których przed dniem wejścia w życie zarządzenia w sprawie PZO wydane zostały pozwolenia na budowę oraz obszarów przeznaczonych pod zabudowę w miejscowych planach zagospodarowania przestrzennego obowiązujących przed dniem wejścia w życie zarządzenia w sprawie PZO.</li> <li>2) Ze względu na znaczną mobilność i koncentrację ptaków oraz charakter ostoi, w studium należy umieścić ustalenia zapewniające utrzymanie dotychczasowej drożności tras migracji i przestrzeni powietrznej w zasięgach siedlisk lęgowych i żerowiskowych oraz odpoczynkowych przedmiotów ochrony obszaru Natura 2000, poprzez niedopuszczenie do zmiany przeznaczenia i zagospodarowania gruntów pod budowę farm wiatrowych.</li> <li>3) Należy utrzymywać grunty obszaru Natura 2000 (tj. siedliska lęgowe, żerowiskowe oraz miejsca odpoczynkowe przedmiotów ochrony) bez przeznaczania ich pod budowę ferm zwierząt futerkowych (w tym zwłaszcza norki amerykańskiej) w związku z bardzo wysokim ryzykiem znaczącego negatywnego oddziaływania tego typu przedsięwzięć na przedmioty ochrony.</li> <li>4) Z uwagi na kluczowe znaczenie terenów otwartych i podmokłych dla ptaków będących przedmiotami ochrony w obszarze Natura 2000, konieczne jest umieszczenie w Studium ustaleń, które zapewnią utrzymanie dotychczasowego zasięgu ich siedlisk lęgowych i żerowiskowych, w szczególności poprzez utrzymanie dotychczasowego przeznaczenia i sposobu użytkowania łąk, pastwisk, naturogeniczných nieużytków i gruntów ornych, dbając jednocześnie o zapewnienie prawidłowego, zbliżonego do warunków naturalnych, uwodnienia siedlisk hydrogeniczných i tym samym nie przeznaczanie tych gruntów na inne cele (m.in. na zabudowę, zalesianie, eksploatację kruszyw naturalnych). Ustalenie nie dotyczy: <ul style="list-style-type: none"> <li>– obszarów zwartej zabudowy miejscowości,</li> <li>– działek, dla których przed dniem wejścia w życie niniejszego zarządzenia wydane zostały decyzje o środowiskowych uwarunkowaniach, pozwolenia na budowę, pozwolenia wodno prawne lub koncesje,</li> <li>– obszarów przeznaczonych pod zabudowę w miejscowych planach zagospodarowania przestrzennego obowiązujących lub wszczętych przed dniem wejścia w życie niniejszego zarządzenia,</li> <li>– studiów uwarunkowań i kierunków zagospodarowania przestrzennego oraz miejscowych planów zagospodarowania przestrzennego uzgodnionych przez RDOŚ w okresie od 30 kwietnia 2014 r. do dnia wejścia w życie niniejszego zarządzenia,</li> <li>– inwestycji celu publicznego, o których mowa w art. 34 ustawy z dnia 16 kwietnia 2004 r. o ochronie przyrody, w przypadku braku rozwiązań alternatywnych.</li> </ul> </li> </ol>
11.	Studium uwarunkowań i kierunków zagospodarowania przestrzennego gminy Recz przyjęte Uchwałą Nr IX/51/03 Rady Gminy Recz z dnia 9	<ol style="list-style-type: none"> <li>1) Wprowadzenie zapisu nie przeznaczania pod zabudowę nowych terenów zlokalizowanych bliżej niż 100 metrów od brzegów jezior poza obszarami zwartej zabudowy w rozumieniu Ustawy z dnia 3 lutego 1995 r. o ochronie gruntów</li> </ol>

	lipca 2003 r.	<p>rolnych i leśnych. Ustalenie nie dotyczy obszarów zwartej zabudowy miejscowości, działek, dla których przed dniem wejścia w życie zarządzenia w sprawie PZO wydane zostały pozwolenia na budowę oraz obszarów przeznaczonych pod zabudowę w miejscowych planach zagospodarowania przestrzennego obowiązujących przed dniem wejścia w życie zarządzenia w sprawie PZO.</p> <p>2) Ze względu na znaczną mobilność i koncentrację ptaków oraz charakter ostoi, w studium należy umieścić ustalenia zapewniające utrzymanie dotychczasowej drożności tras migracji i przestrzeni powietrznej w zasięgach siedlisk lęgowych i żerowiskowych oraz odpoczynkowych przedmiotów ochrony obszaru Natura 2000, poprzez niedopuszczenie do zmiany przeznaczenia i zagospodarowania gruntów pod budowę farm wiatrowych.</p> <p>3) Należy utrzymywać grunty obszaru Natura 2000 (tj. siedliska lęgowe, żerowiskowe oraz miejsca odpoczynkowe przedmiotów ochrony) bez przeznaczania ich pod budowę ferm zwierząt futerkowych (w tym zwłaszcza norki amerykańskiej) w związku z bardzo wysokim ryzykiem znaczącego negatywnego oddziaływania tego typu przedsięwzięć na przedmioty ochrony.</p> <p>4) Z uwagi na kluczowe znaczenie terenów otwartych i podmokłych dla ptaków będących przedmiotami ochrony w obszarze Natura 2000, konieczne jest umieszczenie w Studium ustaleń, które zapewnią utrzymanie dotychczasowego zasięgu ich siedlisk lęgowych i żerowiskowych, w szczególności poprzez utrzymanie dotychczasowego przeznaczenia i sposobu użytkowania łąk, pastwisk, naturogeniczných nieużytków i gruntów ornych, dbając jednocześnie o zapewnienie prawidłowego, zbliżonego do warunków naturalnych, uwodnienia siedlisk hydrogeniczných i tym samym nie przeznaczanie tych gruntów na inne cele (m.in. na zabudowę, zalesianie, eksploatację kruszyw naturalnych). Ustalenie nie dotyczy:</p> <ul style="list-style-type: none"> <li>- obszarów zwartej zabudowy miejscowości,</li> <li>- działek, dla których przed dniem wejścia w życie niniejszego zarządzenia wydane zostały decyzje o środowiskowych uwarunkowaniach, pozwolenia na budowę, pozwolenia wodno prawne lub koncesje,</li> <li>- obszarów przeznaczonych pod zabudowę w miejscowych planach zagospodarowania przestrzennego obowiązujących lub wszczętych przed dniem wejścia w życie niniejszego zarządzenia,</li> <li>- studiów uwarunkowań i kierunków zagospodarowania przestrzennego oraz miejscowych planów zagospodarowania przestrzennego uzgodnionych przez RDOŚ w okresie od 30 kwietnia 2014 r. do dnia wejścia w życie niniejszego zarządzenia,</li> <li>- inwestycji celu publicznego, o których mowa w art. 34 ustawy z dnia 16 kwietnia 2004 r. o ochronie przyrody, w przypadku braku rozwiązań alternatywnych.</li> </ul> <p>5) Wprowadzenie do Studium gminy informacji o położeniu w granicach obszaru Natura 2000 Ostoja Ińska PLB320008.</p>
12.	Uchwała nr XVII/94/2012 Rady Gminy Radowo Małe z dnia 27 czerwca 2012 r. w sprawie zmiany studium uwarunkowań i kierunków zagospodarowania przestrzennego gminy Radowo Małe	<p>1) Wprowadzenie zapisu nie przeznaczania pod zabudowę nowych terenów zlokalizowanych bliżej niż 100 metrów od brzegów jezior poza obszarami zwartej zabudowy w rozumieniu Ustawy z dnia 3 lutego 1995 r. o ochronie gruntów rolnych i leśnych. Ustalenie nie dotyczy obszarów zwartej zabudowy miejscowości, działek, dla których przed dniem wejścia w życie zarządzenia w sprawie PZO wydane zostały pozwolenia na budowę oraz obszarów przeznaczonych pod zabudowę w miejscowych planach zagospodarowania przestrzennego obowiązujących przed dniem wejścia w życie zarządzenia w sprawie PZO.</p> <p>2) Ze względu na znaczną mobilność i koncentrację ptaków oraz charakter ostoi, w studium należy umieścić ustalenia zapewniające utrzymanie dotychczasowej drożności tras migracji i przestrzeni powietrznej w zasięgach siedlisk lęgowych i żerowiskowych oraz odpoczynkowych przedmiotów ochrony obszaru Natura 2000, poprzez</p>



		<p>niedopuszczenie do zmiany przeznaczenia i zagospodarowania gruntów pod budowę farm wiatrowych.</p> <p>3) Należy utrzymywać grunty obszaru Natura 2000 (tj. siedliska łąkowe, żerowiskowe oraz miejsca odpoczynkowe przedmiotów ochrony) bez przeznaczania ich pod budowę ferm zwierząt futerkowych ( w tym zwłaszcza norki amerykańskiej) w związku z bardzo wysokim ryzykiem znaczącego negatywnego oddziaływania tego typu przedsięwzięć na przedmioty ochrony.</p> <p>4) Z uwagi na kluczowe znaczenie terenów otwartych i podmokłych dla ptaków będących przedmiotami ochrony w obszarze Natura 2000, konieczne jest umieszczenie w Studium ustaleń, które zapewnią utrzymanie dotychczasowego zasięgu ich siedlisk łąkowych i żerowiskowych, w szczególności poprzez utrzymanie dotychczasowego przeznaczenia i sposobu użytkowania łąk, pastwisk, naturogeniczných nieużytków i gruntów ornych, dbając jednocześnie o zapewnienie prawidłowego, zbliżonego do warunków naturalnych, uwodnienia siedlisk hydrogeniczných i tym samym nie przeznaczanie tych gruntów na inne cele (m.in. na zabudowę, zalesianie, eksploatację kruszyw naturalnych). Ustalenie nie dotyczy:</p> <ul style="list-style-type: none"><li>– obszarów zwartej zabudowy miejscowości,</li><li>– działek, dla których przed dniem wejścia w życie niniejszego zarządzenia wydane zostały decyzje o środowiskowych uwarunkowaniach, pozwolenia na budowę, pozwolenia wodno prawne lub koncesje,</li><li>– obszarów przeznaczonych pod zabudowę w miejscowych planach zagospodarowania przestrzennego obowiązujących lub wszczętych przed dniem wejścia w życie niniejszego zarządzenia,</li><li>– studiów uwarunkowań i kierunków zagospodarowania przestrzennego oraz miejscowych planów zagospodarowania przestrzennego uzgodnionych przez RDOŚ w okresie od 30 kwietnia 2014 r. do dnia wejścia w życie niniejszego zarządzenia,</li><li>– inwestycji celu publicznego, o których mowa w art. 34 ustawy z dnia 16 kwietnia 2004 r. o ochronie przyrody, w przypadku braku rozwiązań alternatywnych.</li></ul>
--	--	---