DZIENNIK URZĘDOWY
WOJEWÓDZTWA ZACHODNIOPOMORSKIEGO

Szczecin, dnia 9 grudnia 2025 r.

Poz. 5615

Podpisany przez:
Karol Śmist; ZUW
Data: 09.12.2025 10:36:53

UCHWAŁA NR XIX/136/25
RADY MIEJSKIEJ W BOBOLICACH

z dnia 27 listopada 2025 r.

w sprawie opłaty targowej

Na podstawie art. 18 ust. 2 pkt 8, art. 40 ustawy z dnia 8 marca 1990 r. o samorządzie gminnym (Dz. U. z 2025 r. poz. 1153) i art. 15 ust. 1 art. 19 pkt 1 lit. a), pkt 2 i 3 ustawy z dnia 12 stycznia 1991 r. o podatkach i opłatach lokalnych(Dz. U. z 2025 r. poz. 707) Rada Miejska w Bobolicach uchwala, co następuje:

§ 1. Wprowadza się opłatę targową w Gminie Bobolice.

§ 2. Ustala się następujące place, obszary i miejsca wyznaczone do handlowania na terenie miasta Bobolice, tj.: przy ul. Tylnej i ul. Jedności Narodowej (części działki: nr 211/2, nr 6 obręb ewidencyjny nr 3 miasta Bobolice, zgodnie z załącznikiem do uchwały).

§ 3. Ustala się wysokość dziennej stawki opłaty targowej z tytułu:

1) prowadzenia sprzedaży w wyznaczonych do tego celu placach, obszarach, na których handel targowy prowadzony jest w sposób przestrzennie skupiony, za zgodą właściciela terenu i pod jego nadzorem – w kwocie **12,00 zł** za 1 m^2 powierzchni.

2) sprzedaży dokonywanej z samochodu, naczepy, przyczepy**:**

a. o maksymalnej masie całkowitej do 2,3 t w kwocie **45,00 zł** dziennie, b. o maksymalnej masie całkowitej powyżej 2,3 t w kwocie **70,00 zł** dziennie,

3) opłatę targową zależną od zajmowanej powierzchni pobiera się za każdy rozpoczęty 1 m^2 zajętej powierzchni.

4) stawka opłaty targowej nie może przekroczyć dziennie stawki określonej w obwieszczeniu Ministra Finansów w sprawie górnych granic stawek kwotowych podatków i opłat lokalnych na dany rok budżetowy.

§ 4. Określa się zasady poboru opłaty targowej:

1) Pobór i rozliczenie opłaty targowej na terenie miasta Bobolice odbywa się w drodze inkasa za pośrednictwem Gminnego Zakładu Komunalnego Sp. z o.o. w Bobolicach określonego odrębną uchwałą Rady Miejskiej.

2) Terminem płatności opłaty targowej jest dzień, w którym dokonywana jest sprzedaż.

§ 5. Za pobór opłaty targowej inkasentowi przysługuje wynagrodzenie w wysokości 10% zainkasowanej i odprowadzonej opłaty.

§ 6. Wykonanie uchwały powierza się Burmistrzowi Bobolic.

§ 7. Traci moc uchwała Nr XVII/117/25 Rady Miejskiej w Bobolicach z dnia 25 września 2025 roku w sprawie opłaty targowej.

§ 8. Uchwała wchodzi w życie z dniem 1 stycznia 2026 r. i podlega ogłoszeniu w Dzienniku Urzędowym Województwa Zachodniopomorskiego.

Przewodniczący Rady Miejskiej

Jarosław Bączkowski

Załącznik do Uchwały Nr XIX/136/25
Rady Miejskiej w Bobolicach
z dnia 27 listopada 2025 r.

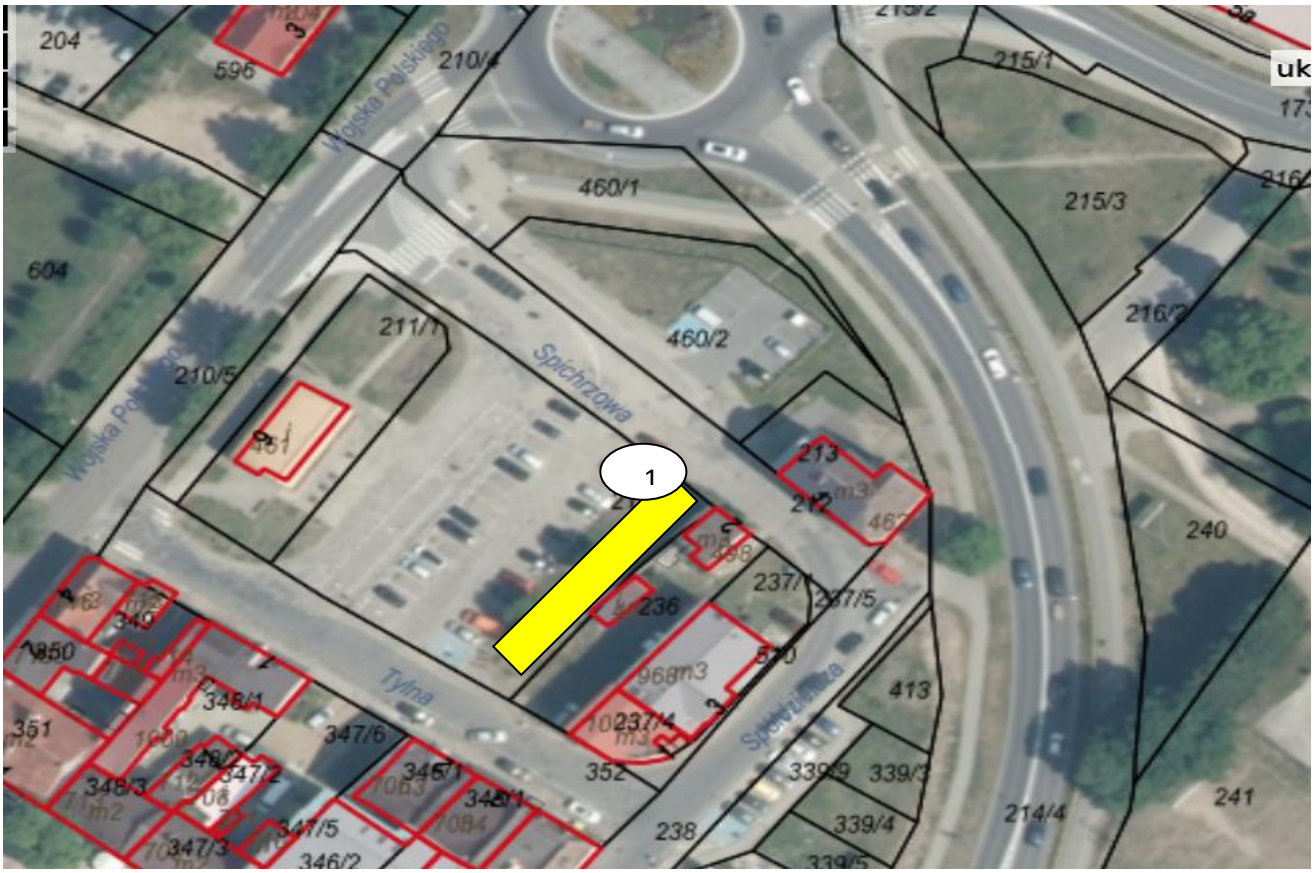

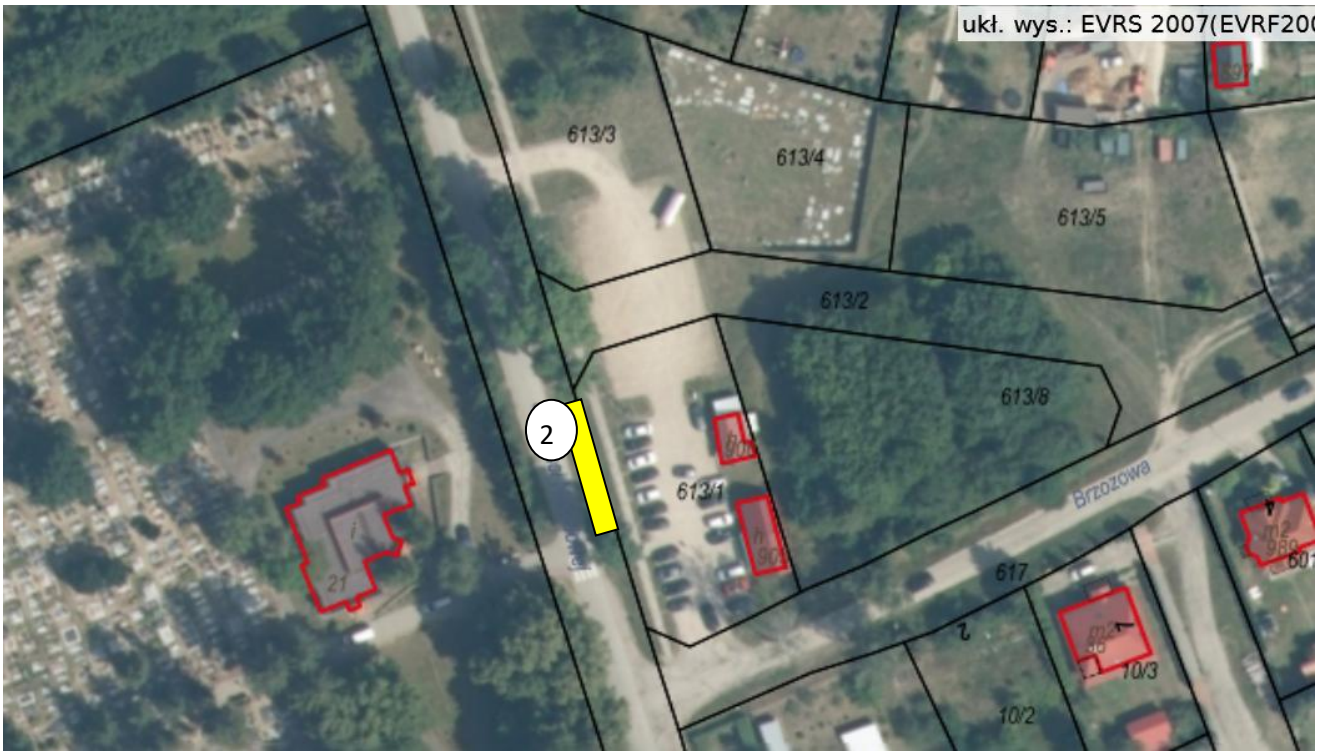

- place, obszary i miejsca wyznaczone do handlu, tj.:
  1- obręb ewidencyjny : Bobolice 3, część działki nr 211/2 przy ul. Tylnej
  2- obręb ewidencyjny : Bobolice 3, część działki nr 6 przy ul. Jedności Narodowej