



DZIENNIK URZĘDOWY

WOJEWÓDZTWA ZACHODNIOPOMORSKIEGO

Szczecin, dnia 18 marca 2026 r.

Poz. 1244

UCHWAŁA NR XXIII/239/26 RADY GMINY POSTOMINO

z dnia 12 marca 2026 r.

w sprawie wykazu kąpielisk na terenie Gminy Postomino w 2026 roku oraz określenia sezonu kąpielowego

Na podstawie art. 18 ust. 2 pkt 15 ustawy z dnia 8 marca 1990 r. o samorządzie gminnym (Dz. U. z 2025 r. poz. 1153, 1436; z 2023 r. poz. 1688; z 2026 r. poz. 252) oraz art. 37 ust. 1 i ust. 2 ustawy z dnia 20 lipca 2017 r. Prawo wodne (Dz. U. z 2025 r. poz. 960, 1535 i z 2023 r. poz. 1963) uchwała się, co następuje:

§ 1. Określa się wykaz kąpielisk na terenie Gminy Postomino w 2026 roku:

- 1) kąpielisko morskie Jarosławiec Wschód "Plaża Centralna";
- 2) kąpielisko morskie Jarosławiec "Dubaj I";
- 3) kąpielisko morskie Jarosławiec "Dubaj II";
- 4) kąpielisko morskie Jarosławiec Zachód „Pas startowy”;
- 5) kąpielisko morskie Jarosławiec Zachód „Plaża Rusinowo”;
- 6) kąpielisko morskie Jarosławiec Zachód „Rusinowo II”;
- 7) kąpielisko śródlądowe "Marszewo".

§ 2. Dla kąpielisk morskich i kąpieliska śródlądowego określonych w § 1 ustala się następujące granice:

- 1) kąpielisko morskie Jarosławiec Wschód "Plaża Centralna" określone w załączniku nr 1

	od zachodu	od wschodu
brzegowe:	N 54.54459656 E 16.55079589	N 54.54390114 E 16.54631994
wodne:	N 54.54545135 E 16.55032863	N 54.5447633 E 16.54584685

- 2) kąpielisko morskie Jarosławiec „Dubaj I" określone w załączniku nr 2

	od zachodu	od wschodu
brzegowe:	N 54.54158611 E 16.52749444	N 54.54141944 E 16.52941389
wodne:	N 54.54198056 E 16.52777778	N 54.54186389 E 16.5295

- 3) kąpielisko morskie Jarosławiec "Dubaj II" określone w załączniku nr 3

	od zachodu	od wschodu
brzegowe:	N 54.54145833	N 54.54143056

	E 16.53123611	E 16.53263889
wodne:	N 54.54196944 E 16.53136111	N 54.54175278 E 16.532775

4) kąpielisko morskie Jarosławiec Zachód „Pas startowy” określone w załączniku nr 4

	od zachodu	od wschodu
brzegowe:	N 54.53114131 E 16.51256415	N 54.53174987 E 16.51368477
wodne:	N 54.53157595 E 16.51175817	N 54.53217377 E 16.51289497

5) kąpielisko morskie Jarosławiec Zachód „Plaża Rusinowo” określone w załączniku nr 5

	od zachodu	od wschodu
brzegowe:	N 54.52802852 E 16.50669659	N 54.52925914 E 16.50895903
wodne:	N 54.528681 E 16.50566485	N 54.52992215 E 16.50790313

6) kąpielisko morskie Jarosławiec Zachód „Rusinowo II” określone w załączniku nr 6

	od zachodu	od wschodu
brzegowe:	N 54.52152779 E 16.49258201	N 54.52188926 E 16.49395255
wodne:	N 54.52195711 E 16.49199983	N 54.52237254 E 16.49325203

7) kąpielisko śródlądowe "Marszewo" określone w załączniku nr 7

	od zachodu	od wschodu
brzegowe:	N 54.51057644 E 16.70965031	N 54.5106164 E 16.70912063
wodne:	N 54.51038302 E 16.70961214	N 54.51042258 E 16.70906611

§ 3. Okres sezonu kąpielowego określa się od 30 czerwca 2026 r. do 30 sierpnia 2026 r.

§ 4. Uchwała wchodzi w życie po upływie 14 dni od dnia ogłoszenia w Dzienniku Urzędowym Województwa Zachodniopomorskiego.

Przewodniczący Rady Gminy

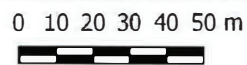
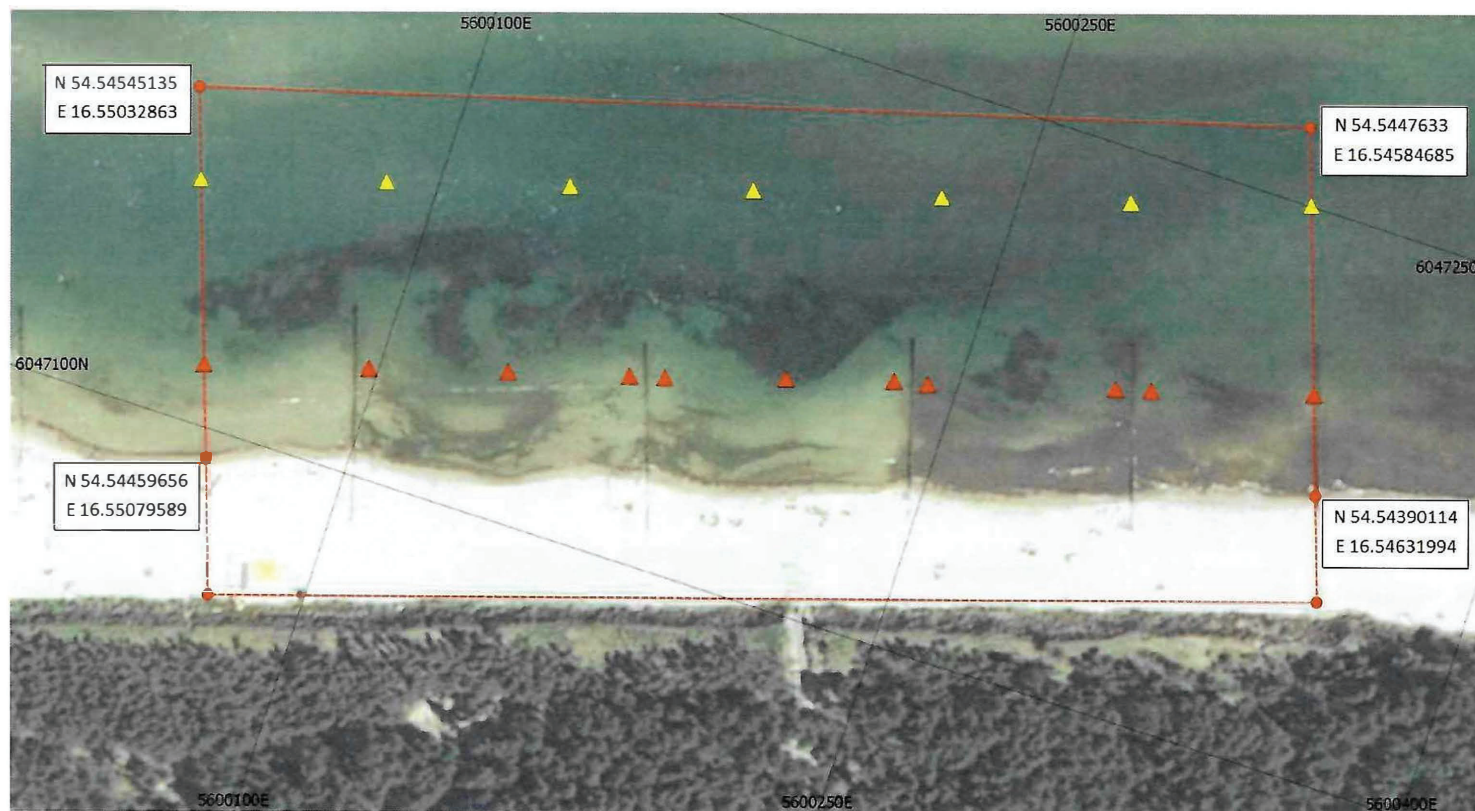

Daniel Pakos

Załącznik Nr 1 do uchwały Nr XXIII/239/26
 Rady Gminy Postomino
 z dnia 12 marca 2026 r.



Jarosławiec - Wschód Centralna

Legend

-  Granica kąpielisk
- Oznakowanie
-  Strefa dla nieumiejących pływać
-  Strefa dla umiejących pływać

Załącznik Nr 2 do uchwały Nr XXIII/239/26
Rady Gminy Postomino
z dnia 12 marca 2026 r.

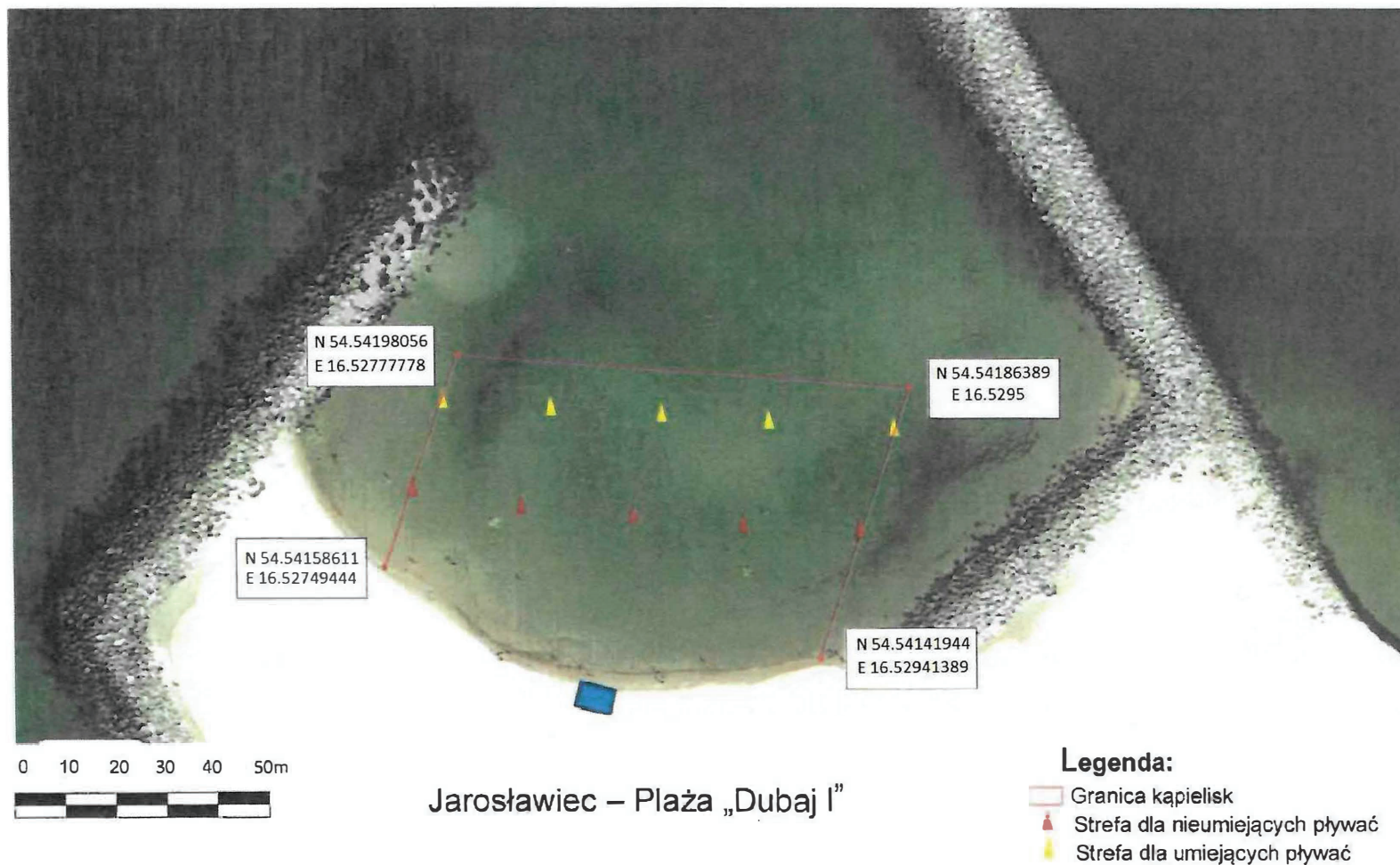

Załącznik Nr 3 do uchwały Nr XXIII/239/26
Rady Gminy Postomino
z dnia 12 marca 2026 r.

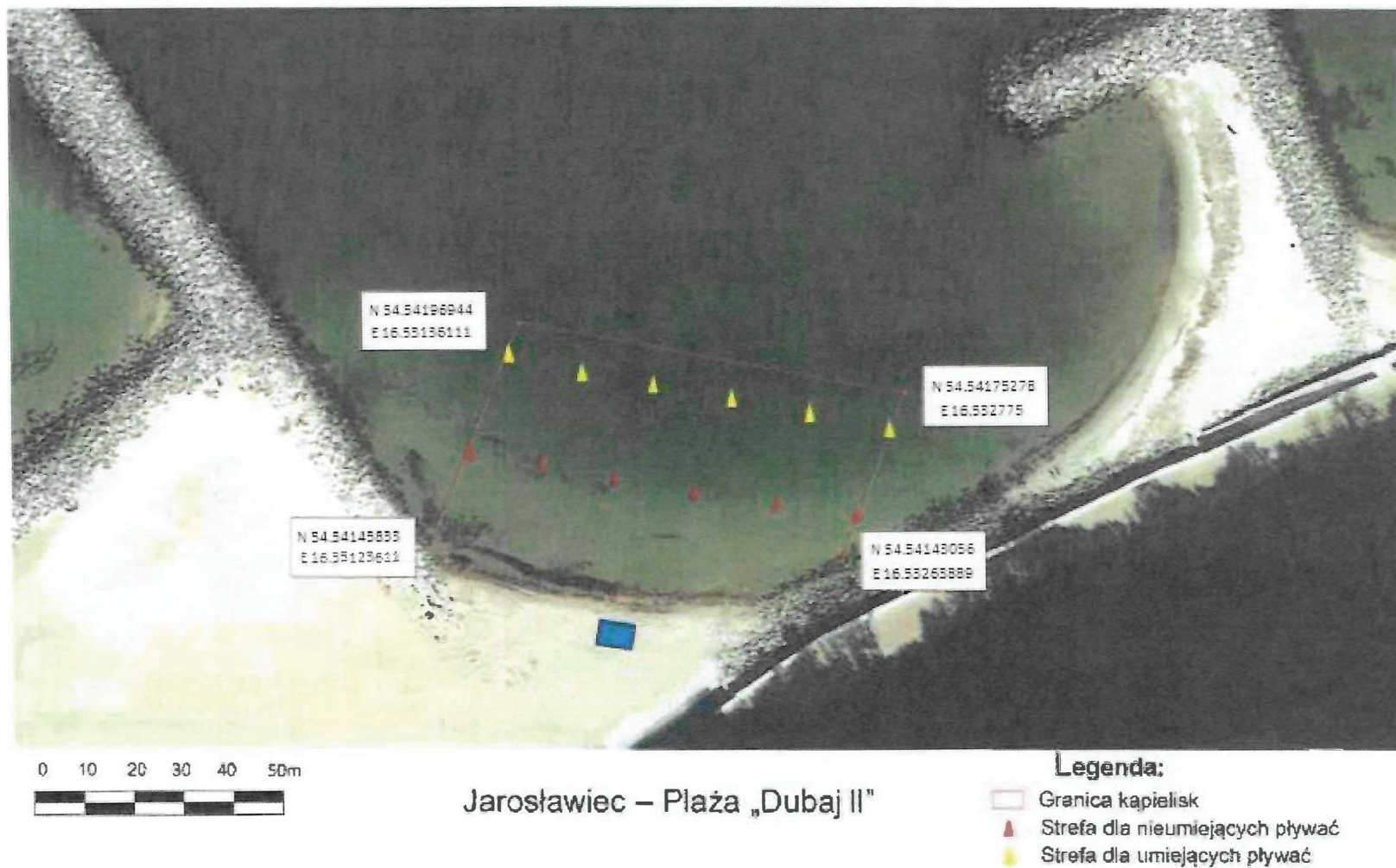

Załącznik Nr 4 do uchwały Nr XXIII/239/26
Rady Gminy Postomino
z dnia 12 marca 2026 r.

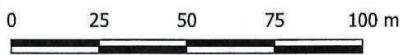
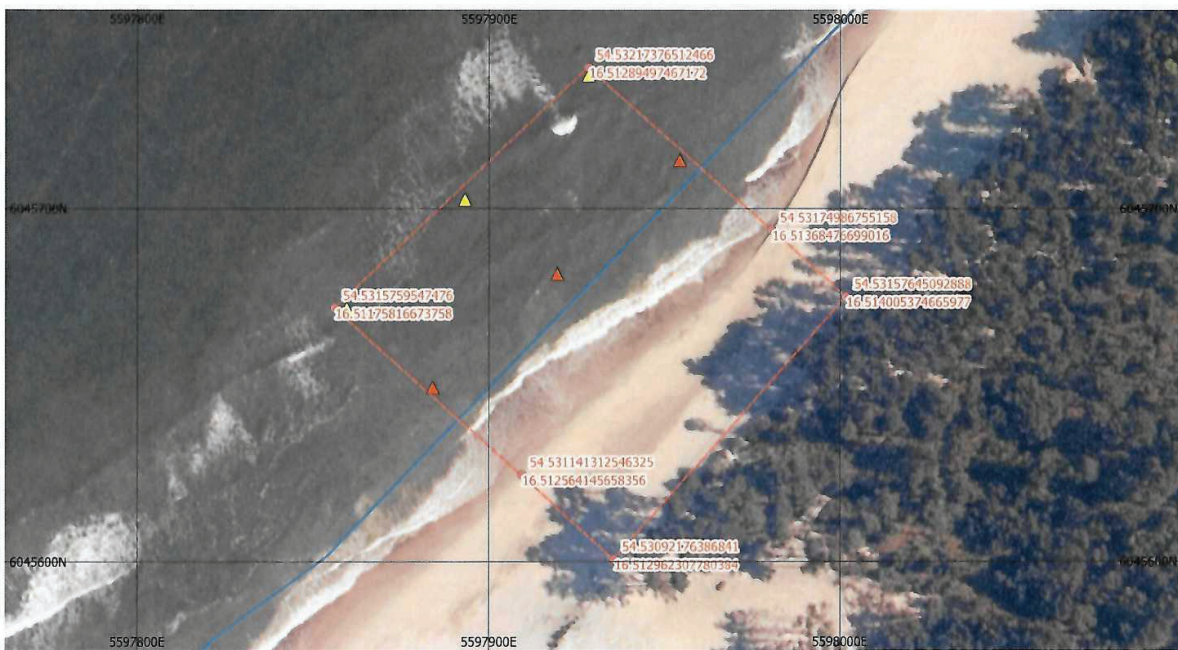

**Kapielisko Jarosławiec Zachód
Pas Starowy**

Legend

- Oznakowanie
- ▲ boja czerwona
 - ▲ boja żółta
 - ▭ Granica kąpieliska

Załącznik Nr 5 do uchwały Nr XXIII/239/26
 Rady Gminy Postomino
 z dnia 12 marca 2026 r.

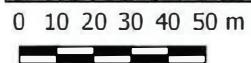
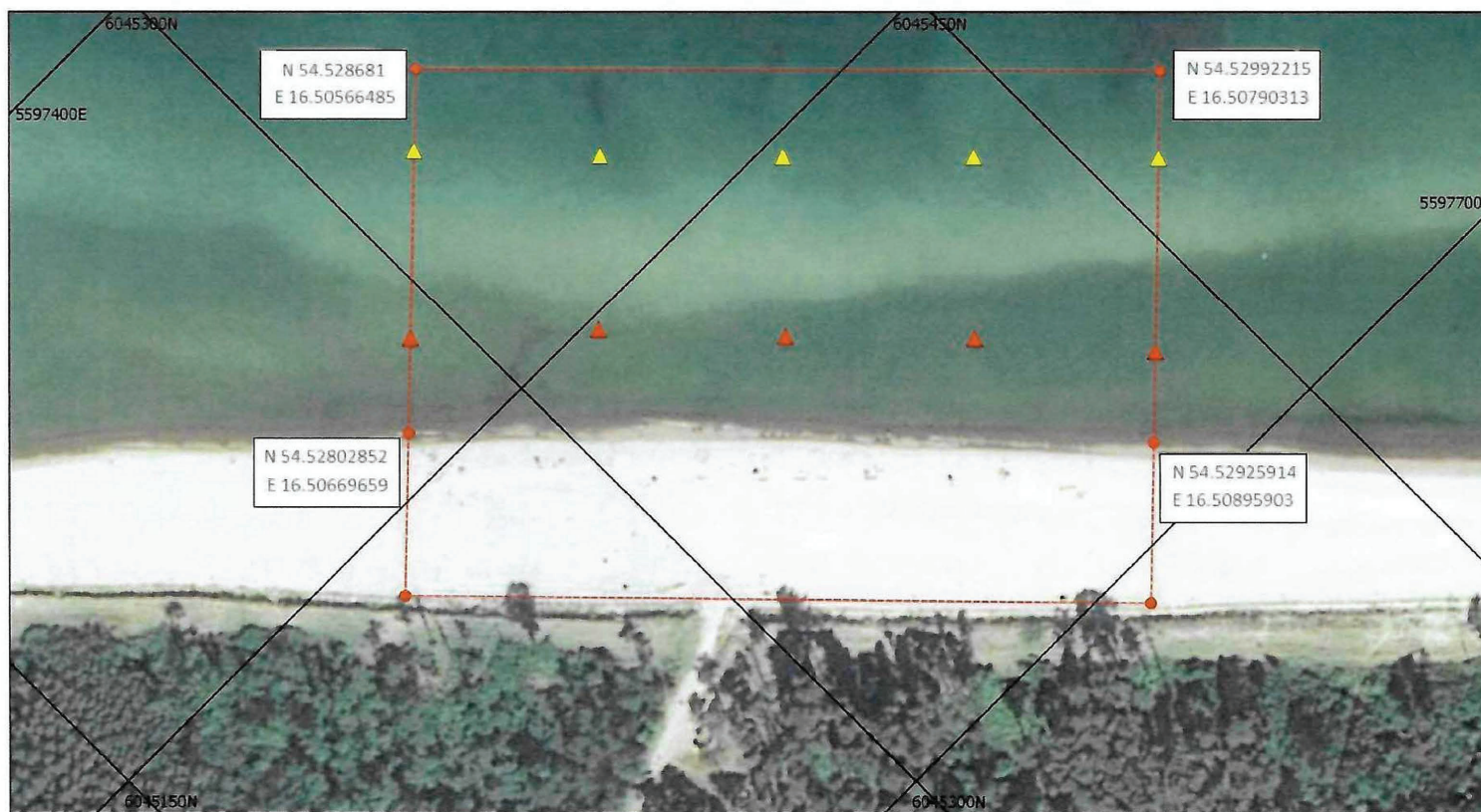

Jarosławiec - Zachód Rusinowo

Legend

Granica kąpielisk

Oznakowanie

- Strefa dla nieumiejących pływać
- Strefa dla umiejących pływać

Załącznik Nr 6 do uchwały Nr XXIII/239/26
Rady Gminy Postomino
z dnia 12 marca 2026 r.

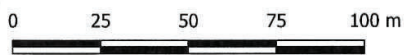
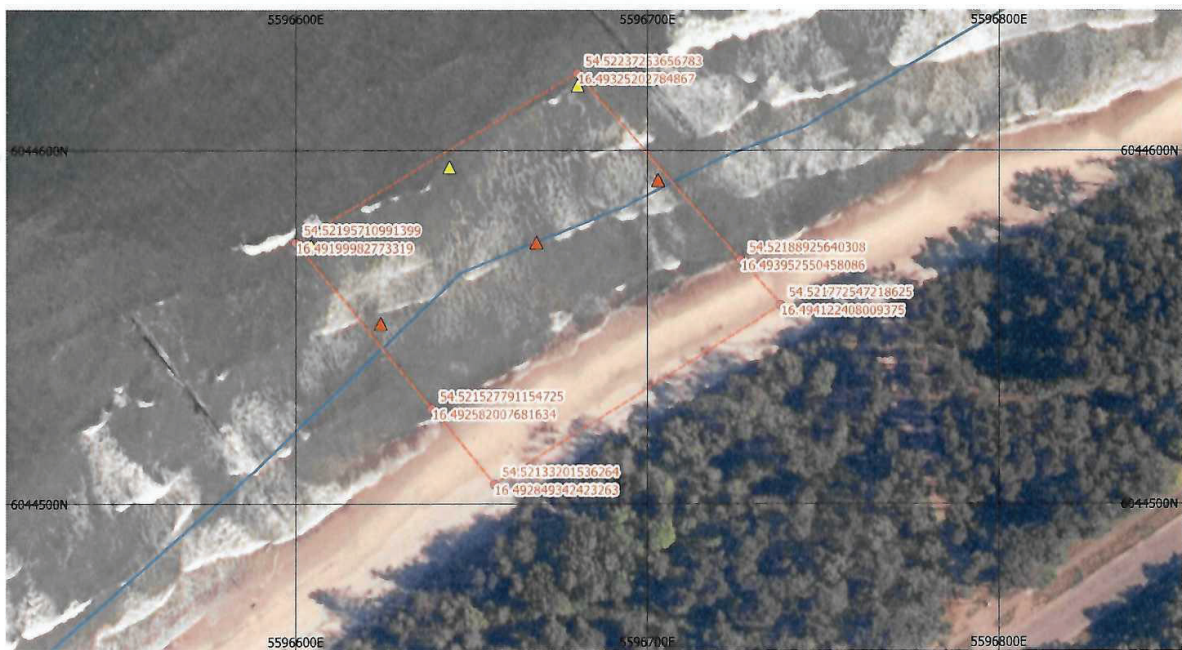

**Kąpielisko Jarosławiec Zachód
Rusinowo II**

Legend

- Oznakowanie
- ▲ boja czerwona
 - ▲ boja żółta
 - ▭ Granica kąpieliska

Załącznik Nr 7 do uchwały Nr XXIII/239/26
Rady Gminy Postomino
z dnia 12 marca 2026 r.

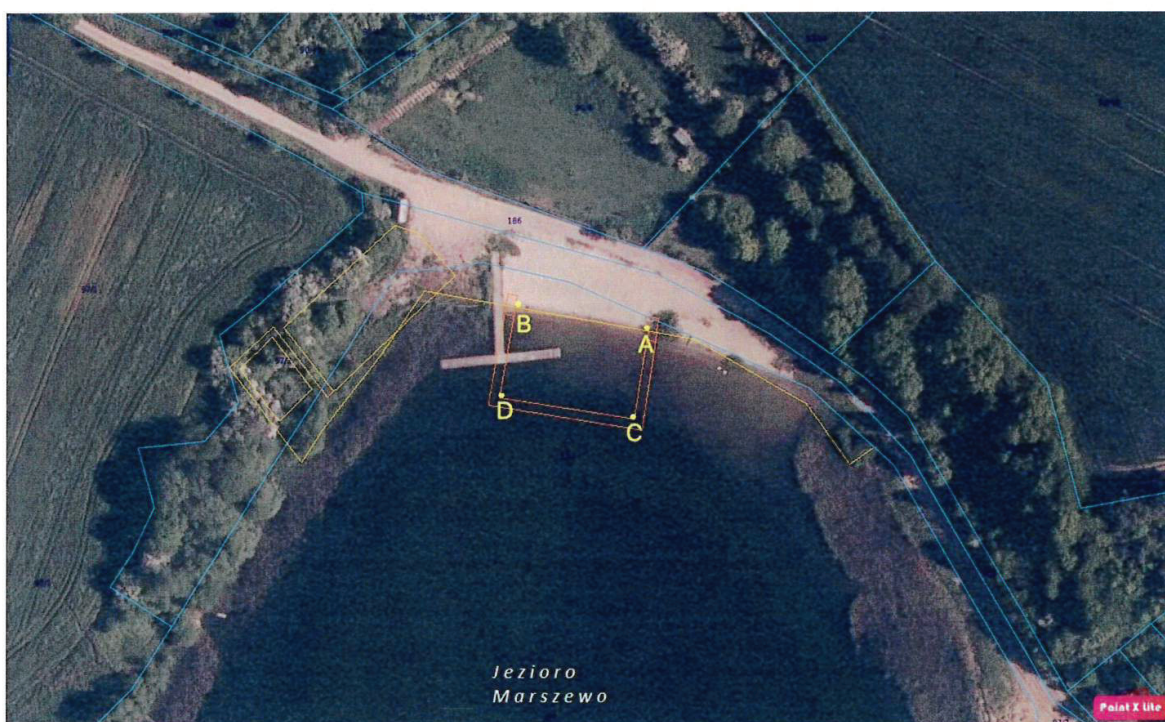

0 10 20 30 40 50 m

Kąpielisko Marszewo - Gmina Postomino

Współrzędne kąpieliska:
A (lewy brzeg): N 54,51057644°; E 16,70965031°,
B (prawy brzeg): N 54,5106164°; E 16,70912063°,
C (lewa woda): N 54,51038302°; E 16,70961214°,
D (prawa woda): N 54,51042258°; E 16,70906611°