



DZIENNIK URZĘDOWY

WOJEWÓDZTWA WIELKOPOLSKIEGO

Poznań, dnia 29 czerwca 2015 r.

Poz. 4009

ZARZĄDZENIE REGIONALNEGO DYREKTORA OCHRONY ŚRODOWISKA W POZNANIU

z dnia 18 czerwca 2015 r.

w sprawie rezerwatu przyrody „Miejski Bór”

Na podstawie art. 13 ust. 3 ustawy z dnia 16 kwietnia 2004 r. o ochronie przyrody (Dz.U. z 2013 r. poz. 627 z późn. zm.¹) zarządza się, co następuje:

§ 1. Rezerwat przyrody „Miejski Bór”, zwany dalej rezerwatem, obejmuje obszar gruntów leśnych o powierzchni 24,36 ha, położonych w gminie Krotoszyn, w powiecie krotoszyńskim, w województwie wielkopolskim.

§ 2. 1. W skład rezerwatu wchodzi pododdziały leśne o numerach: 1k, l, ~a, 7b, c, ~a, ~b, 8a, b, ~a, ~b, ~h, 9a, b, c, d, f, ~a, ~b, ~d, 10b, c, d, f, ~b oraz ~d określone w Planie Urządzenia Lasu dla Nadleśnictwa Krotoszyn obowiązującym na lata 2008-2017, położone w leśnictwie Chachalnia, w obrębie leśnym Baszków. Wymienione pododdziały wchodzi w skład działek ewidencyjnych o numerach: 8001/3, 8007, 8008, 8009/1, 8010/1 oraz 8010/2, położonych w obrębie ewidencyjnym Smoszew.

2. Wykaz współrzędnych punktów załamania granicy rezerwatu zawiera tabela stanowiąca załącznik nr 1.

3. Położenie i przebieg granicy rezerwatu przedstawia mapa stanowiąca załącznik nr 2.

§ 3. Celem ochrony przyrody w rezerwacie jest zachowanie stanowisk chronionych gatunków roślin oraz roślinności leśnej wraz z zachodzącymi na tym terenie procesami ekologicznymi.

§ 4. Dla rezerwatu określa się:

- 1) rodzaj rezerwatu: florystyczny (FI);
- 2) ze względu na dominujący przedmiot ochrony: typ - florystyczny (PFI), podtyp - krzewów i drzew (kd) oraz roślin na granicy zasięgu (gz);
- 3) ze względu na główny typ ekosystemu: leśny i borowy (EL), podtyp - lasów mieszanych nizinnych (lmn).

§ 5. Nadzór nad rezerwatem sprawuje Regionalny Dyrektor Ochrony Środowiska w Poznaniu.

§ 6. Zarządzenie wchodzi w życie po upływie 14 dni od dnia ogłoszenia².

Regionalny Dyrektor Ochrony Środowiska
w Poznaniu
(-) Jolanta Ratajczak

Załącznik Nr 1 do Zarządzenia
Regionalnego Dyrektora Ochrony
Środowiska w Poznaniu
z dnia 18 czerwca 2015 r.

**Wykaz współrzędnych punktów załamania granicy rezerwatu w układzie
współrzędnych płaskich prostokątnych PL-1992**

Nr	X	Y
1.	392990,54	423953,73
2.	392937,06	423943,95
3.	392931,61	423942,95
4.	392908,55	423852,60
5.	392877,97	423845,94
6.	392773,91	423860,74
7.	392818,73	424158,86
8.	392951,30	424116,40
9.	392957,75	424096,20
10.	392973,54	424164,53
11.	393030,00	424293,62
12.	393060,02	424322,94
13.	393091,76	424343,95
14.	393133,69	424347,33
15.	393155,56	424356,18
16.	393188,63	424418,42
17.	393205,96	424413,03
18.	393258,38	424497,48

Nr	X	Y
19.	393276,58	424497,96
20.	393303,03	424509,85
21.	393310,55	424520,77
22.	393353,93	424519,34
23.	393354,64	424524,72
24.	393455,85	424509,92
25.	393483,90	424501,88
26.	393495,93	424437,32
27.	393535,91	424427,83
28.	393502,13	424417,97
29.	393522,40	424338,53
30.	393496,92	424279,57
31.	393500,80	424265,49
32.	393474,83	424190,75
33.	393423,32	424190,60
34.	393455,27	424067,39
35.	393173,89	423998,57
36.	392990,54	423953,73

Załącznik Nr 2 do Zarządzenia
Regionalnego Dyrektora Ochrony
Środowiska w Poznaniu
z dnia 18 czerwca 2015 r.

Położenie i przebieg granicy rezerwatu

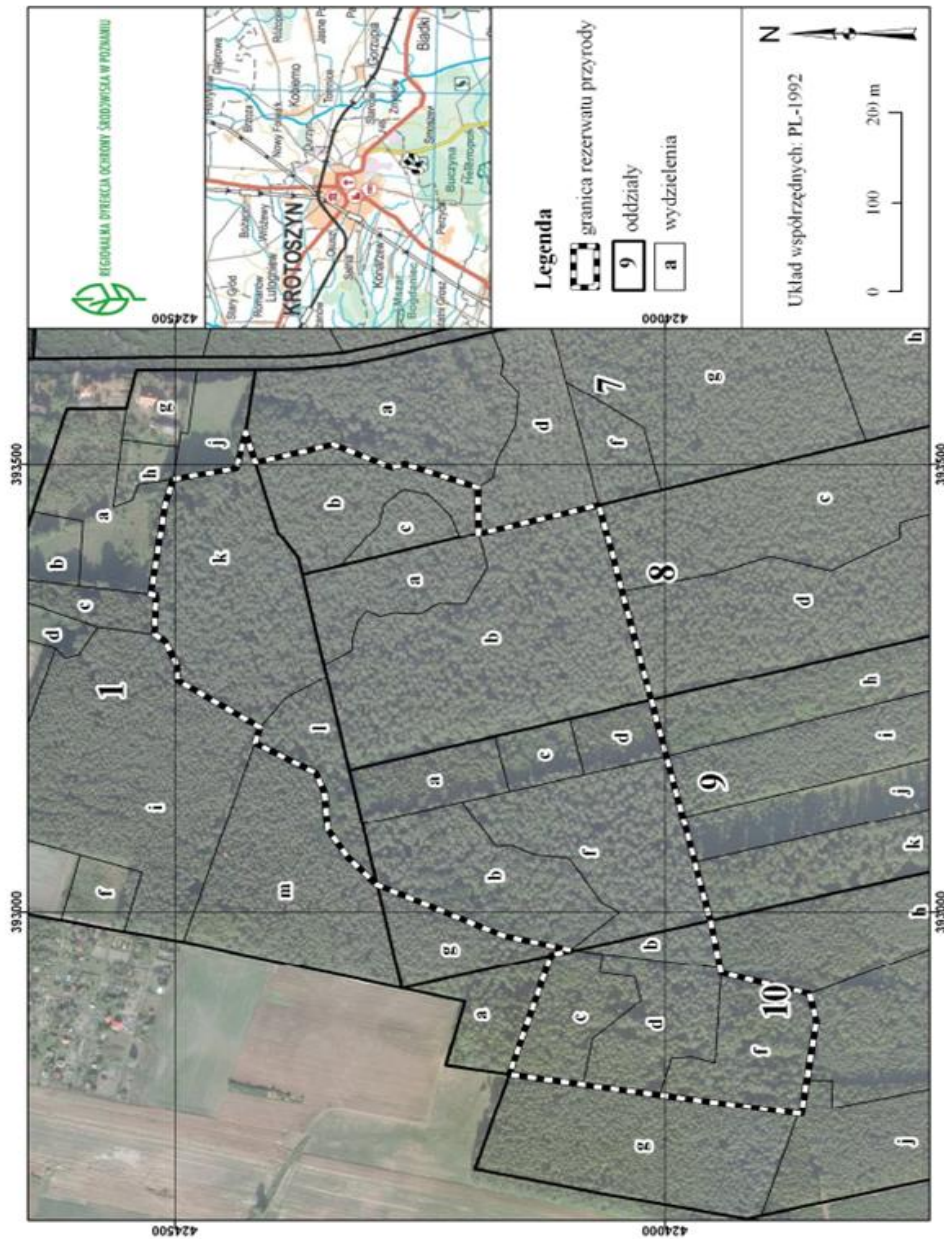

¹⁾Zmiany tekstu jednolitego wymienionej ustawy zostały ogłoszone w Dz.U. z 2013 r. poz. 628 i 842, z 2014 r. poz. 805, 850, 1002, 1101 i 1863 oraz z 2015 r. poz. 222.

²⁾Zarządzenie było poprzedzone zarządzeniem Ministra Leśnictwa i Przemysłu Drzewnego z dnia 19 lutego 1987 r. w sprawie uznania za rezerwy przyrody (M.P. Nr 7, poz. 55), które utraciło moc obowiązującą z dniem wejścia w życie ustawy z dnia 16 kwietnia 2004 r. (Dz.U. z 2013 r. poz. 627 z późn. zm.).