



DZIENNIK URZĘDOWY

WOJEWÓDZTWA WIELKOPOLSKIEGO

Poznań, dnia 29 czerwca 2015 r.

Poz. 4010

ZARZĄDZENIE REGIONALNEGO DYREKTORA OCHRONY ŚRODOWISKA W POZNANIU

z dnia 18 czerwca 2015 r.

w sprawie rezerwatu przyrody „Dąbrowa koło Biadek Krotoszyńskich”

Na podstawie art. 13 ust. 3 ustawy z dnia 16 kwietnia 2004 r. o ochronie przyrody (Dz.U. z 2013 r. poz. 627 z późn. zm.¹) zarządza się, co następuje:

§ 1. Rezerwat przyrody „Dąbrowa koło Biadek Krotoszyńskich”, zwany dalej rezerwatem, obejmuje obszar gruntów leśnych o powierzchni 16,20 ha, położonych w gminie Ostrów Wielkopolski, w powiecie ostrowskim, w województwie wielkopolskim.

§ 2. 1. W skład rezerwatu wchodzi pododdziały leśne o numerach: 76b, c, d, f, i, j, g, h, ~c, ~d oraz ~f określone w Planie Urządzenia Lasu dla Nadleśnictwa Krotoszyn obowiązującym na lata 2008-2017, położone w leśnictwie Borowina, w obrębie leśnym Gliśnica. Wymienione pododdziały wchodzi w skład działki ewidencyjnej nr 497, położonej w obrębie ewidencyjnym Chruszczyny.

2. Wokół rezerwatu wyznacza się otulinę o powierzchni 13,14 ha obejmującą pododdziały leśne o numerach: 66j, k, ~b, 67h, 75i, 76a, l, 77a, c, f, 85d, c oraz 86a określone w Planie Urządzenia Lasu dla Nadleśnictwa Krotoszyn obowiązującym na lata 2008-2017, położone w leśnictwie Borowina, w obrębie leśnym Gliśnica. Wymienione pododdziały wchodzi w skład działek ewidencyjnych o numerach: 490, 496, 497, 489, 498, 505, 599/2, położonych w obrębie ewidencyjnym Chruszczyny.

3. Wykaz współrzędnych punktów załamania granicy rezerwatu oraz jego otuliny zawiera tabela stanowiąca załącznik nr 1.

4. Położenie i przebieg granicy rezerwatu oraz jego otuliny przedstawia mapa stanowiąca załącznik nr 2.

§ 3. Celem ochrony przyrody w rezerwacie jest zachowanie ekosystemów lasów liściastych, w tym w szczególności dąbrów acydofilnych charakterystycznych dla południowej Wielkopolski, tzw. „Płyty Krotoszyńskiej”.

§ 4. Dla rezerwatu określa się:

- 1) rodzaj rezerwatu: leśny (L);
- 2) ze względu na dominujący przedmiot ochrony: typ - fitocenotyczny (PFi), podtyp - zbiorowisk leśnych (zl);
- 3) ze względu na główny typ ekosystemu: leśny i borowy (EL), podtyp - lasów nizinnych (lni).

§ 5. Nadzór nad rezerwatem sprawuje Regionalny Dyrektor Ochrony Środowiska w Poznaniu.

§ 6. Zarządzenie wchodzi w życie po upływie 14 dni od dnia ogłoszenia².

Regionalny Dyrektor Ochrony Środowiska
w Poznaniu
(-) Jolanta Ratajczak

Załącznik Nr 1 do Zarządzenia
Regionalnego Dyrektora Ochrony
Środowiska w Poznaniu
z dnia 18 czerwca 2015 r.

**Wykaz współrzędnych punktów załamania granicy rezerwatu oraz jego otuliny
w układzie współrzędnych płaskich prostokątnych PL-1992**

Nr	X	Y
Rezerwat		
1.	402021,63	421750,40
2.	401969,37	421736,70
3.	401939,13	421728,77
4.	401870,95	421710,90
5.	401836,23	421701,80
6.	401800,50	421692,43
7.	401787,58	421689,04
8.	401755,71	421812,86
9.	401693,26	422055,52
10.	401675,12	422124,32
11.	401672,03	422136,00
12.	401608,11	422378,37
13.	401598,41	422415,16
14.	401776,27	422463,33
15.	401872,67	422489,44
16.	401978,92	422518,21
17.	401990,31	422474,45
18.	402007,76	422407,45
19.	401938,54	422410,56
20.	401930,59	422372,91
21.	401907,78	422331,00
22.	401887,09	422309,79
23.	401870,65	422293,35
24.	401892,93	422248,26
25.	401930,06	422119,91
26.	401732,37	422066,15
27.	401903,90	421878,92
28.	402021,63	421750,40
Otulina		
1.	401777,10	421669,69
2.	401785,93	421636,09
3.	401785,46	421636,14
4.	401736,79	421623,73
5.	401723,87	421673,20
6.	401714,41	421720,12
7.	401704,20	421770,74

8.	401683,63	421881,99
9.	401695,39	421884,86
10.	401701,56	421897,64
11.	401685,03	421914,60
12.	401692,52	421931,34
13.	401683,27	421952,49
14.	401658,09	421957,70
15.	401656,29	421965,21
16.	401656,17	421965,71
17.	401639,91	422033,41
18.	401657,14	422037,97
19.	401625,85	422097,37
20.	401610,20	422108,51
21.	401598,27	422117,00
22.	401604,63	422141,93
23.	401596,15	422176,94
24.	401557,11	422311,81
25.	401534,42	422398,69
26.	401532,08	422406,76
27.	401521,36	422448,01
28.	401569,85	422459,78
29.	401582,18	422411,46
30.	401604,70	422324,02
31.	401638,10	422194,32
32.	401677,12	422042,83
33.	401773,12	421686,13
34.	401777,10	421669,69
35.	401776,27	422463,33
36.	401598,41	422415,16
37.	401585,94	422462,29
38.	401758,74	422511,34
39.	401776,77	422479,51
40.	401776,27	422463,33
41.	401978,92	422518,21
42.	402028,19	422531,30
43.	402069,67	422382,83
44.	402017,94	422368,34
45.	402044,88	422264,89

46.	401939,60	422292,82
47.	401980,97	422130,52
48.	401993,70	422081,19
49.	401825,57	422036,11
50.	402072,03	421763,62
51.	402109,61	421773,47
52.	402111,45	421713,11
53.	401953,39	421674,39
54.	401916,27	421664,31
55.	401908,84	421653,70
56.	401909,11	421635,03
57.	401900,87	421636,87
58.	401792,32	421667,96
59.	401790,84	421673,82
60.	401787,58	421689,04
61.	401800,51	421692,43
62.	401836,23	421701,80
63.	401870,95	421710,90
64.	401939,13	421728,77
65.	401969,37	421736,70
66.	402021,63	421750,40
67.	401903,90	421878,92
68.	401732,37	422066,15

69.	401930,06	422119,91
70.	401892,93	422248,26
71.	401870,65	422293,35
72.	401887,09	422309,79
73.	401907,78	422331,00
74.	401930,59	422372,91
75.	401938,54	422410,56
76.	402007,76	422407,45
77.	401990,31	422474,45
78.	401978,92	422518,21
79.	401978,92	422518,21
80.	401872,67	422489,44
81.	401800,07	422469,78
82.	401809,66	422509,74
83.	401794,81	422521,94
84.	401880,20	422565,97
85.	401894,52	422603,09
86.	401916,80	422599,38
87.	401956,01	422606,67
88.	401970,51	422550,73
89.	401978,92	422518,21

Załącznik Nr 2 do Zarządzenia
Regionalnego Dyrektora Ochrony
Środowiska w Poznaniu
z dnia 18 czerwca 2015 r.

Położenie i przebieg granicy rezerwatu oraz jego otuliny

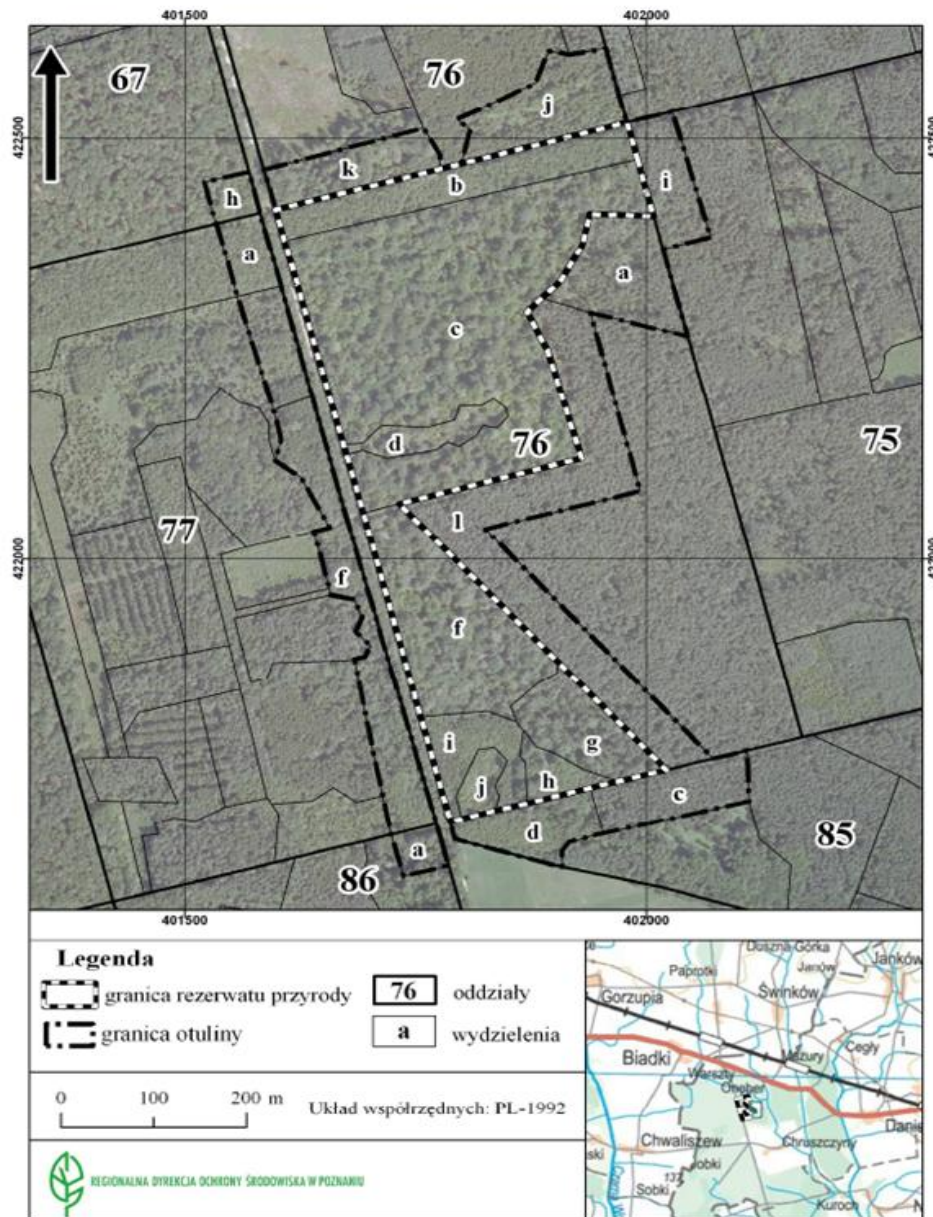

¹⁾Zmiany tekstu jednolitego wymienionej ustawy zostały ogłoszone w Dz.U. z 2013 r. poz. 628 i 842, z 2014 r. poz. 805, 850, 1002, 1101 i 1863 oraz z 2015 r. poz. 222.

²⁾Zarządzenie było poprzedzone zarządzeniem Ministra Leśnictwa i Przemysłu Drzewnego z dnia 26 kwietnia 1963 r. w sprawie uznania za rezerwat przyrody (M.P. Nr 41, poz. 202), które utraciło moc obowiązującą z dniem wejścia w życie ustawy z dnia 16 kwietnia 2004 r. (Dz.U. z 2013 r. poz. 627 z późn. zm.).