



DZIENNIK URZĘDOWY

WOJEWÓDZTWA WIELKOPOLSKIEGO

Poznań, dnia 6 października 2015 r.

Poz. 5721

UCHWAŁA NR X/276/15 SEJMIKU WOJEWÓDZTWA WIELKOPOLSKIEGO

z dnia 28 września 2015 r.

w sprawie wyznaczenia aglomeracji Gołuchów

Na podstawie art. 43 ust. 2a ustawy z dnia 18 lipca 2001 r. Prawo wodne (Dz. U. z 2015 r. poz. 469) Sejmik Województwa Wielkopolskiego uchwala, co następuje:

§ 1. Wyznacza się aglomerację Gołuchów o równoważnej liczbie mieszkańców 4 163.

§ 2. 1. Aglomeracja Gołuchów obejmuje swym zasięgiem tereny objęte systemem kanalizacji zbiorczej zakończonym oczyszczalnią ścieków zlokalizowaną w miejscowości Gołuchów przy ulicy Biberona 8.

2. Obszar aglomeracji Gołuchów wyznacza się w oznaczonych na planie granicach, na terenie poniżej wymienionych miejscowości:

1) Gołuchów,

2) Czerminiek (działki ewidencyjne nr: 87, 90/1, 90/2, 121/4, 121/7, 122, 123/1, 123/2, 125/1, 125/2, 126/1, 126/2, 126/3, 126/5, 126/6, 126/7, 127/1, 127/3, 127/4, 128/1, 129/1, 130/1, 131/1, 131/2, 133/1, 133/2, 135, 137, 138/1, 139/1, 139/2, 139/3, 139/4, 140, 141/2, 142/2, 142/3, 143, 144, 145, 146, 148/3, 148/4, 148/5, 148/6, 148/7, 148/8, 149, 154/1, 154/2, 154/3, 155/2, 162/2, 163/2, 166/1, 178/6, 178/7, 178/8, 178/9, 178/10, 178/11, 178/13, 178/14, 178/15, 178/16, 178/17, 178/18, 178/19, 178/20, 179/1, 179/2, 179/4, 184/3, 184/4, 184/5, 185/1, 186/1, 187/3, 187/5, 187/6, 232/1, 235/2, 235/3, 235/5, 235/6, 235/7, 236/2, 236/3, 240/2, 242/1, 247, 249/1, 249/3, 249/4, 249/5, 249/7, 249/8, 273, 274, 275, 276, 277/1, 277/2; obręb: 0002 Czerminiek),

3) Szkudła (działki ewidencyjne nr: 19, 21, 22, 23/1, 23/2, 24/1, 24/3, 29/1, 29/2, 29/4, 29/6, 29/7, 29/8, 65, 66, 83/1, 83/2, 83/3, 84/1, 84/2, 88/1, 88/3, 89/4, 89/5, 91/2, 93, 105, 106, 109, 110, 113/1, 113/2, 113/5, 113/6, 113/7, 114/1, 114/3, 116/1, 117/1, 117/2, 118/1, 118/2, 118/3, 118/4, 118/5, 119/3, 119/4, 120/1, 120/3, 120/5, 127, 128/5, 128/6, 132/1, 132/4, 178, 193, 194, 195, 196, 197, 198, 199, 200, 201; obręb: 0012 Szkudła),

4) Jedlec (działki ewidencyjne nr: 25/3, 25/4, 25/5, 25/6, 25/10, 25/14, 284/6, 287/1, 289/1, 291/5, 291/6; obręb: 0004 Jedlec).

3. Obszar i granice aglomeracji Gołuchów zostały oznaczone na mapie w skali 1:10 000, stanowiącej załącznik do niniejszej uchwały.

§ 3. Traci moc rozporządzenie Nr 54/06 Wojewody Wielkopolskiego z dnia 25 kwietnia 2006 r. w sprawie wyznaczenia aglomeracji Gołuchów (Dz. Urz. Woj. Wiel. Nr 75 poz. 1889).

§ 4. Wykonanie uchwały powierza się Zarządowi Województwa Wielkopolskiego.

§ 5. Uchwała wchodzi w życie po upływie 14 dni od dnia ogłoszenia w Dzienniku Urzędowym Województwa Wielkopolskiego.

Przewodniczący
Sejmiku Województwa Wielkopolskiego
(-) Krzysztof Paszyk

Załącznik do uchwały Nr X/276/15
Sejmiku Województwa Wielkopolskiego
z dnia 28 września 2015 roku

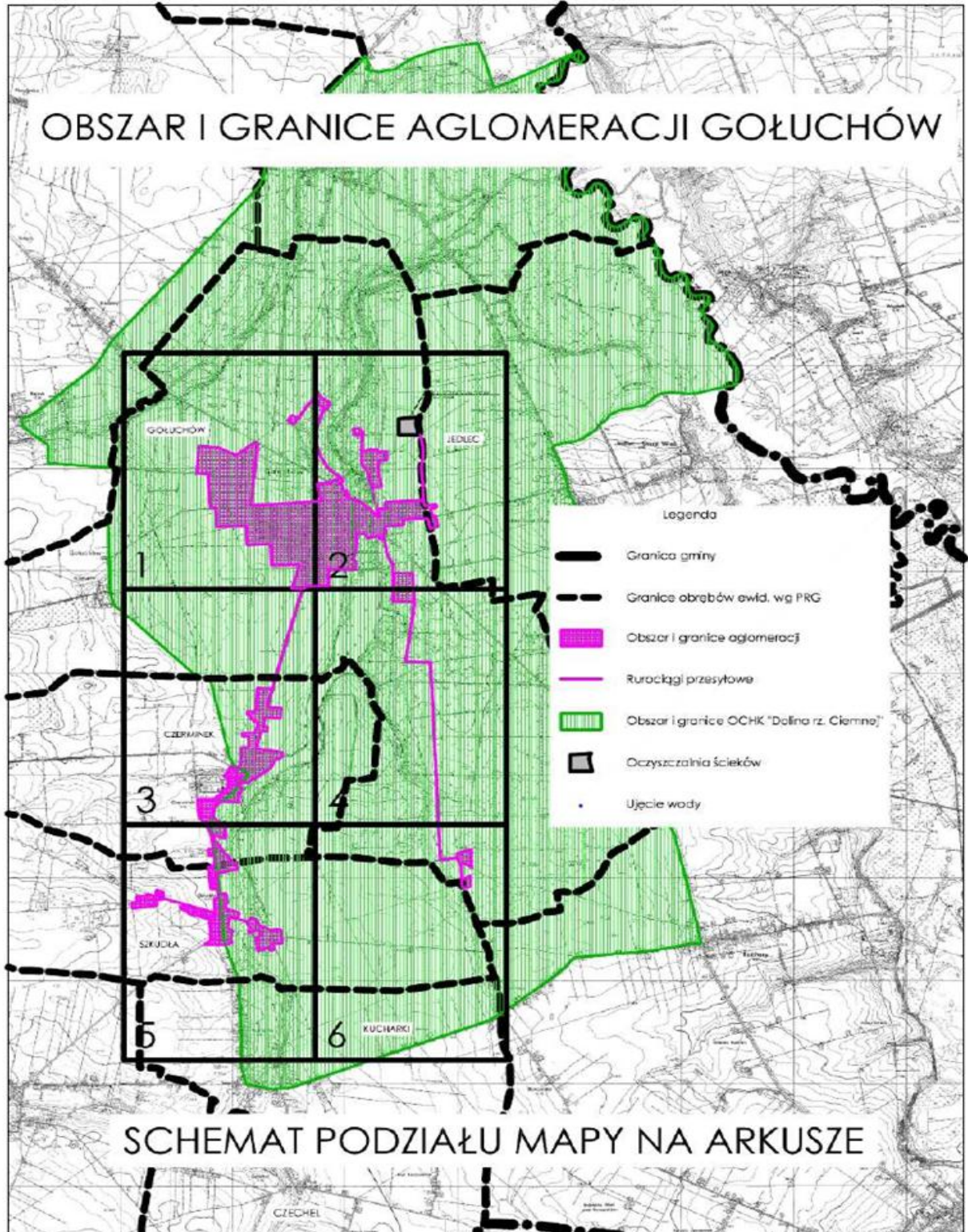

OBSZAR I GRANICE AGLOMERACJI GOŁUCHÓW

SKALA 1:10 000

1 cm - 100 m

200 100 0 200 400 600 800 m

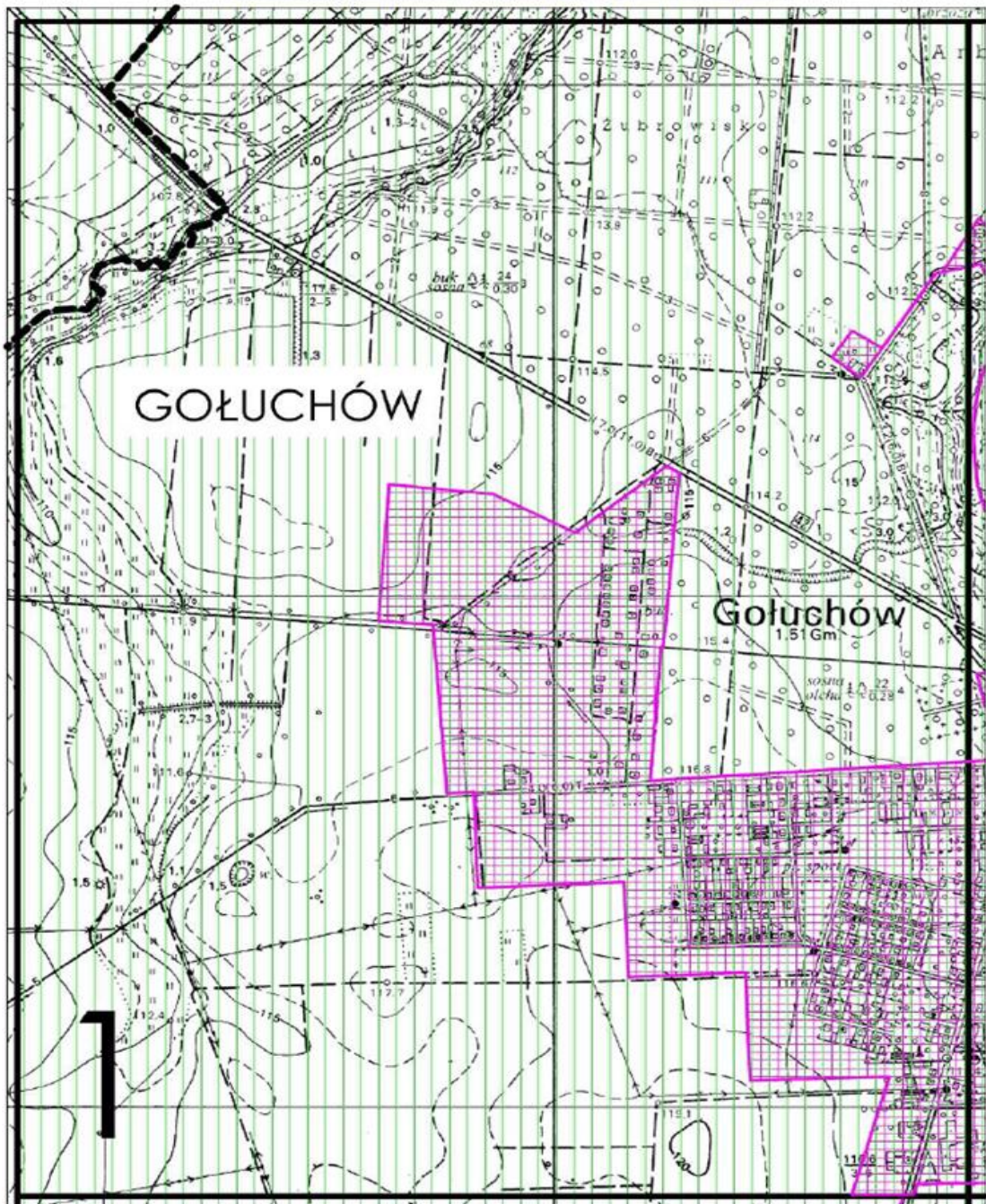

OBSZAR I GRANICE AGLOMERACJI GOŁUCHÓW

SKALA 1:10 000

1 cm - 100 m

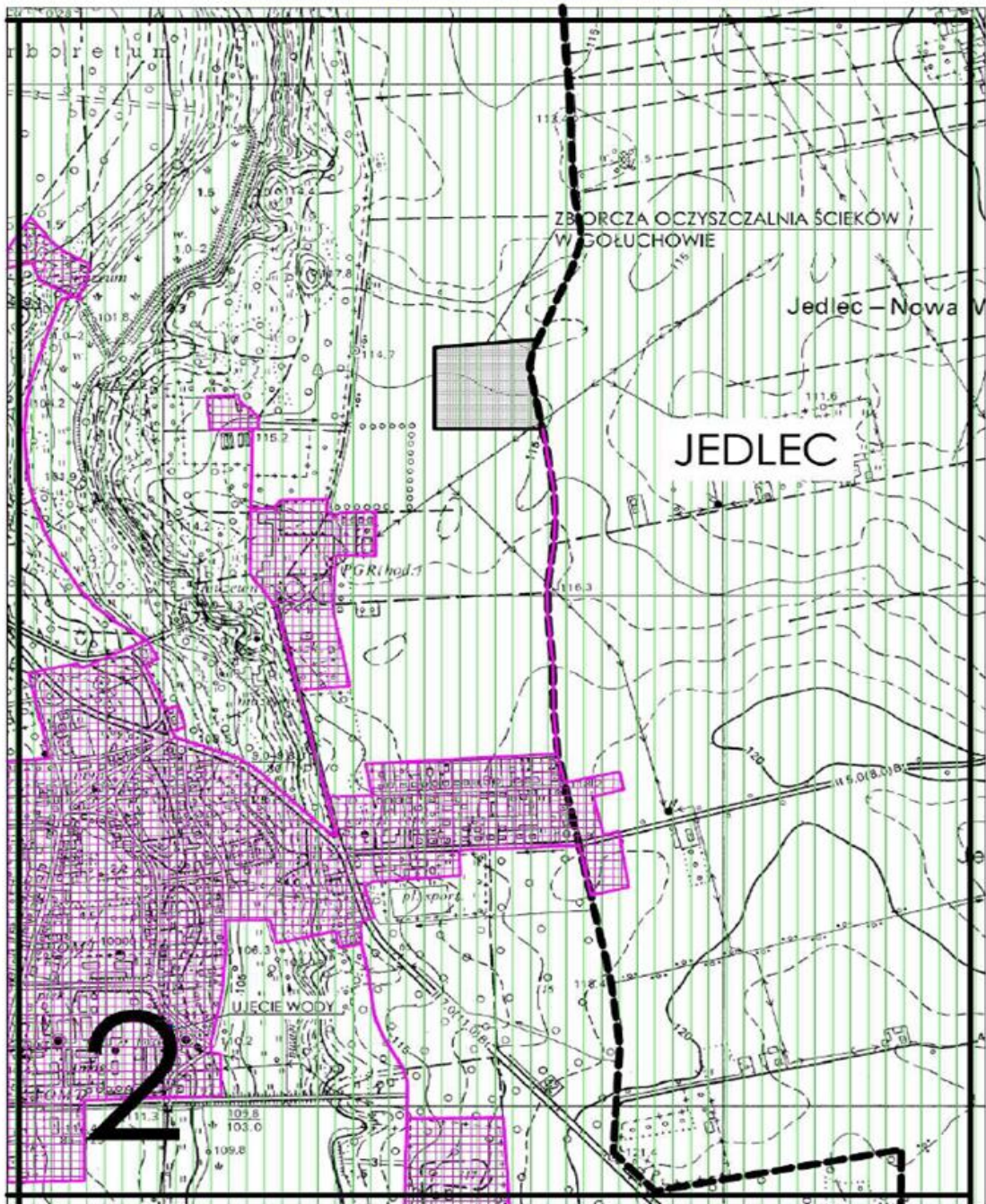

OBSZAR I GRANICE AGLOMERACJI GOŁUCHÓW

SKALA 1:10 000

1 cm - 100 m

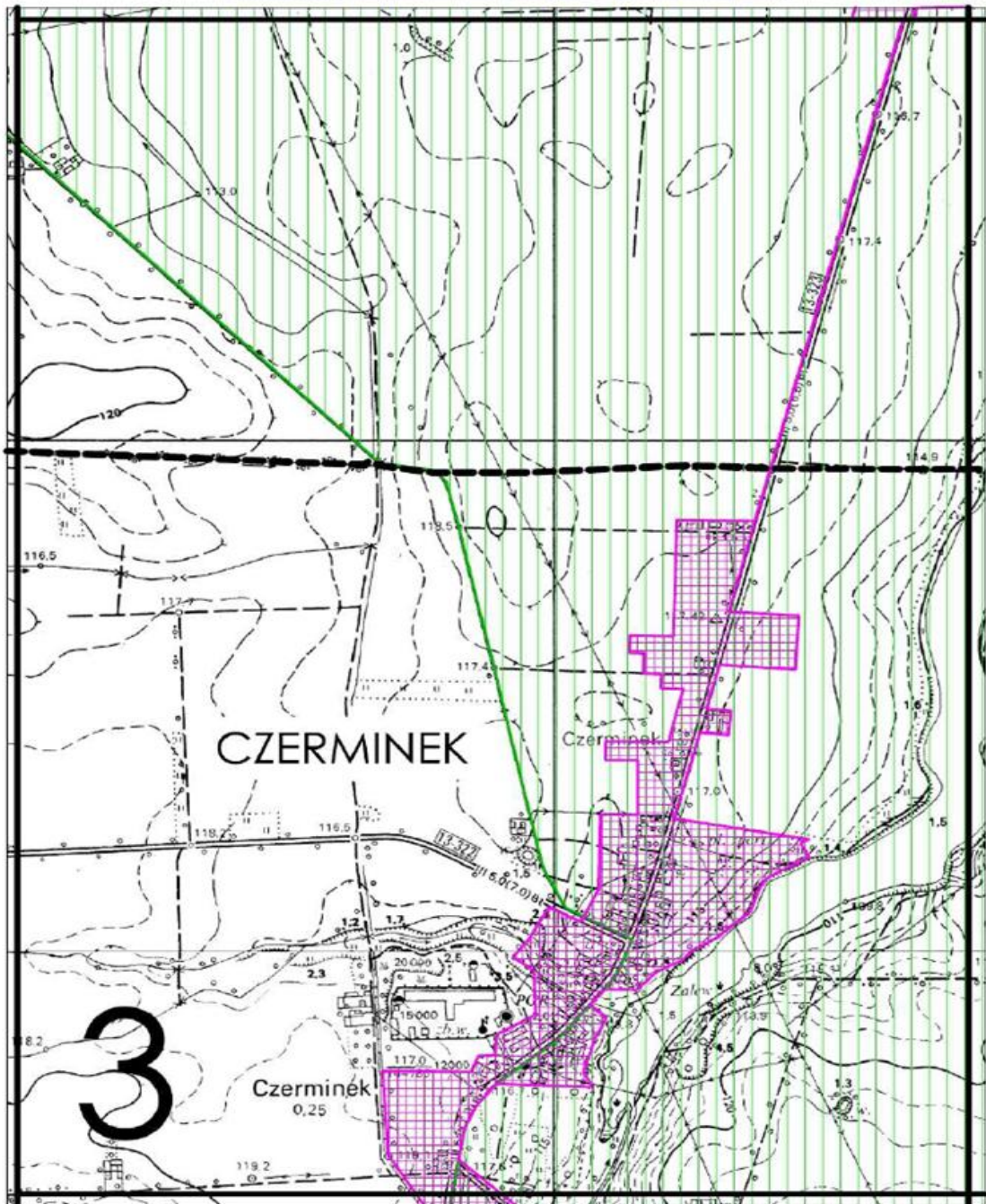
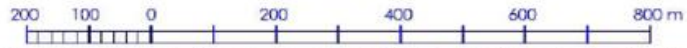

OBSZAR I GRANICE AGLOMERACJI GOŁUCHÓW

SKALA 1:10 000

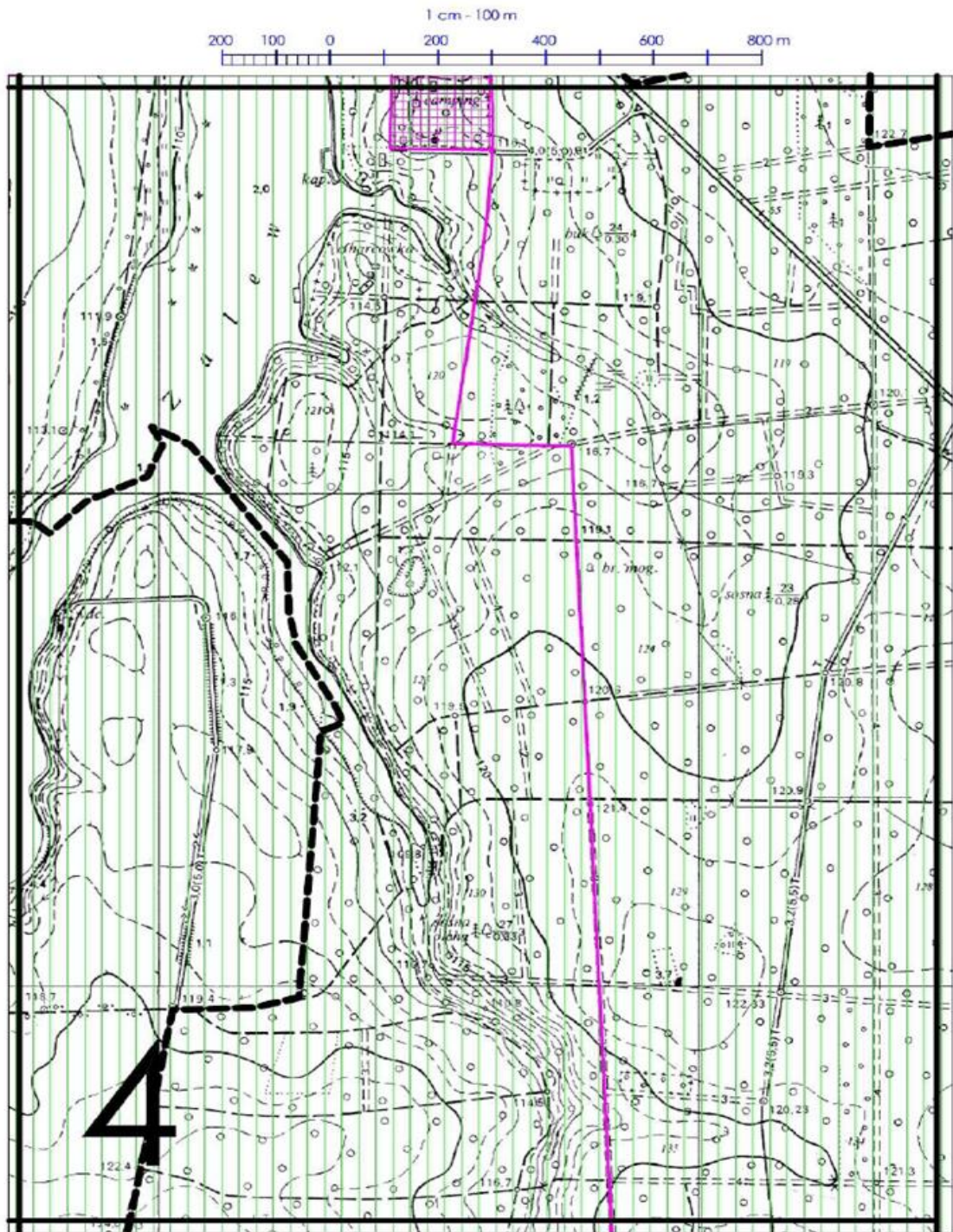

OBSZAR I GRANICE AGLOMERACJI GOŁUCHÓW

SKALA 1:10 000

1 cm - 100 m

