



# DZIENNIK URZĘDOWY

## WOJEWÓDZTWA WIELKOPOLSKIEGO

---

Poznań, dnia 6 października 2015 r.

Poz. 5723

### UCHWAŁA NR X/274/15 SEJMIKU WOJEWÓDZTWA WIELKOPOLSKIEGO

z dnia 28 września 2015 r.

#### w sprawie wyznaczenia aglomeracji Jarocin

Na podstawie art. 43 ust. 2a ustawy z dnia 18 lipca 2001 r. Prawo wodne (Dz. U. z 2015 r. poz. 469) Sejmik Województwa Wielkopolskiego uchwala, co następuje:

**§ 1.** Wyznacza się aglomerację Jarocin o równoważnej liczbie mieszkańców 73 673.

**§ 2. 1.** Aglomeracja Jarocin obejmuje swym zasięgiem tereny objęte systemem kanalizacji zbiorczej zakończonym oczyszczalnią ścieków w miejscowości Cielcza przy ulicy Gajówka 1.

2. Obszar aglomeracji Jarocin wyznacza się w oznaczonych na planie granicach, na terenie poniżej wymienionych miejscowości:

1) w gminie Jarocin:

- Jarocin (z wyłączeniem działek ewidencyjnych nr: 122/1, 112/4, 111, 110, 112/5; obręb: 0015 Siedlemin oraz działek ewidencyjnych nr: 845/1, 843, 847/7, 847/6, 850, 847/9, 59, 107, 860, 861/1, 62/6; obręb: 0001 Ciświca),
- Annapol,
- Cielcza (z wyłączeniem działek ewidencyjnych nr: 897, 1198, 1461, 717; obręb: 0003 Cielcza),
- Ciświca,
- Golina (z wyłączeniem działek ewidencyjnych nr: 121, 16, 27, 22, 20/5, 44, 47, 48/2, 48/1, 80, 94/14, 94/8, 145; obręb: 0004 Golina),
- Stefanów,
- Mieszków (z wyłączeniem działki ewidencyjnej nr: 132/13; obręb: 0008 Mieszków),
- Osiek,
- Bachorzew (z wyłączeniem działki ewidencyjnej nr: 8113/2; obręb: 0002 Bachorzew),
- Cząszczew (z wyłączeniem działek ewidencyjnych nr: 154, 273; obręb: 0003 Cielcza oraz działek ewidencyjnych nr: 316, 9170/3; obręb: 0009 Osiek)
- Cząszczew),
- Hilarów (z wyłączeniem działek ewidencyjnych nr: 120/7, 120/12, 120/13; obręb: 0002 Bachorzew),
- Kadziak,
- Kąty,
- Łuszczanów,

- Potarzyca (z wyłączeniem działek ewidencyjnych nr: 168/2, 172, 173, 174, 177, 8329/4; obręb: 0010 Potarzyca),
- Prusy (z wyłączeniem działek ewidencyjnych nr: 28, 8140/3; obręb: 0011 Prusy),
- Roszków (z wyłączeniem działek ewidencyjnych nr: 58, 55, 51, 49/2; obręb: 0013 Roszków),
- Roszkówko (z wyłączeniem działek ewidencyjnych nr: 17, 18; obręb: 0017 Wilczyniec),
- Siedlemin (z wyłączeniem działek ewidencyjnych nr: 129/1, 129/2, 136, 134, 140/2, 446/3, 450/2, 461, 471; obręb: 0015 Siedlemin),
- Wilkowyja (z wyłączeniem działek ewidencyjnych nr: 10/2, 14/1, 15, 16/2; obręb: 0018 Wilkowyja),
- Witaszyce (z wyłączeniem działek ewidencyjnych nr: 779, 777, 776, 774, 775, 723/34, 508, 70/2, 606/4, 608/5, 612/2, 619/2, 620/2, 625/1, 624, 626/2, 626/1, 629, 5/1, 10/5, 10/4, 12/3; obręb: 0019 Witaszyce),
- Witaszyczki (z wyłączeniem działek ewidencyjnych nr: 312, 313/2, 313/1, 314, 315/1, 315/2, 202/1, 206/10, 198/5, 179/10, 177; obręb: 0020 Witaszyczki),
- Radlin (z wyłączeniem działek ewidencyjnych nr: 205/1, 205/2, 201, 206/2, 206/1, 207, 180/1, 195, 197/1, 194, 182/1, 181, 12/2, 13/1, 13/2, 208/1, 9/5, 9/7, 9/6, 85/4, 149/12, 9249/3, 45/1, 43/3; obręb: 0012 Radlin oraz działek ewidencyjnych nr: 100, 99/1, 135, 108/1, 108/2, 132, 110/1; obręb: 0008 Mieszków),
- Tarce (w tym Tarce Osiedle),
- Zakrzew (z wyłączeniem działek ewidencyjnych nr: 227/6, 226/3, 224, 328/2, 329/5, 327, 322/6, 321, 330/2, 319, 318, 300, 302, 292/1, 292/2, 291, 267, 287, 288, 270, 229/3, 232, 231; obręb: 0021 Zakrzew).

2) w gminie Kotlin:

- działki ewidencyjne nr: 1119, 1256/1, 1257/1, 1164/1, 480/3, 455, 1258/1; obręb: 0001 Kotlin.

3. Obszar i granice aglomeracji Jarocin zostały oznaczone na mapie w skali 1:25 000, stanowiącej załącznik do niniejszej uchwały.

§ 3. Traci moc rozporządzenie Nr 35/06 Wojewody Wielkopolskiego z dnia 17 marca 2006 r. w sprawie wyznaczenia aglomeracji Jarocin (Dz. Urz. Woj. Wiel. Nr 52 poz. 1388).

§ 4. Wykonanie uchwały powierza się Zarządowi Województwa Wielkopolskiego.

§ 5. Uchwała wchodzi w życie po upływie 14 dni od dnia ogłoszenia w Dzienniku Urzędowym Województwa Wielkopolskiego.

Przewodniczący  
Sejmiku Województwa Wielkopolskiego  
(-) Krzysztof Paszyk

Załącznik do uchwały Nr X/274/15  
Sejmiku Województwa Wielkopolskiego  
z dnia 28 września 2015 roku

## PLAN AGLOMERACJI JAROCIN

### SCHEMAT PODZIAŁU MAPY NA ARKUSZE

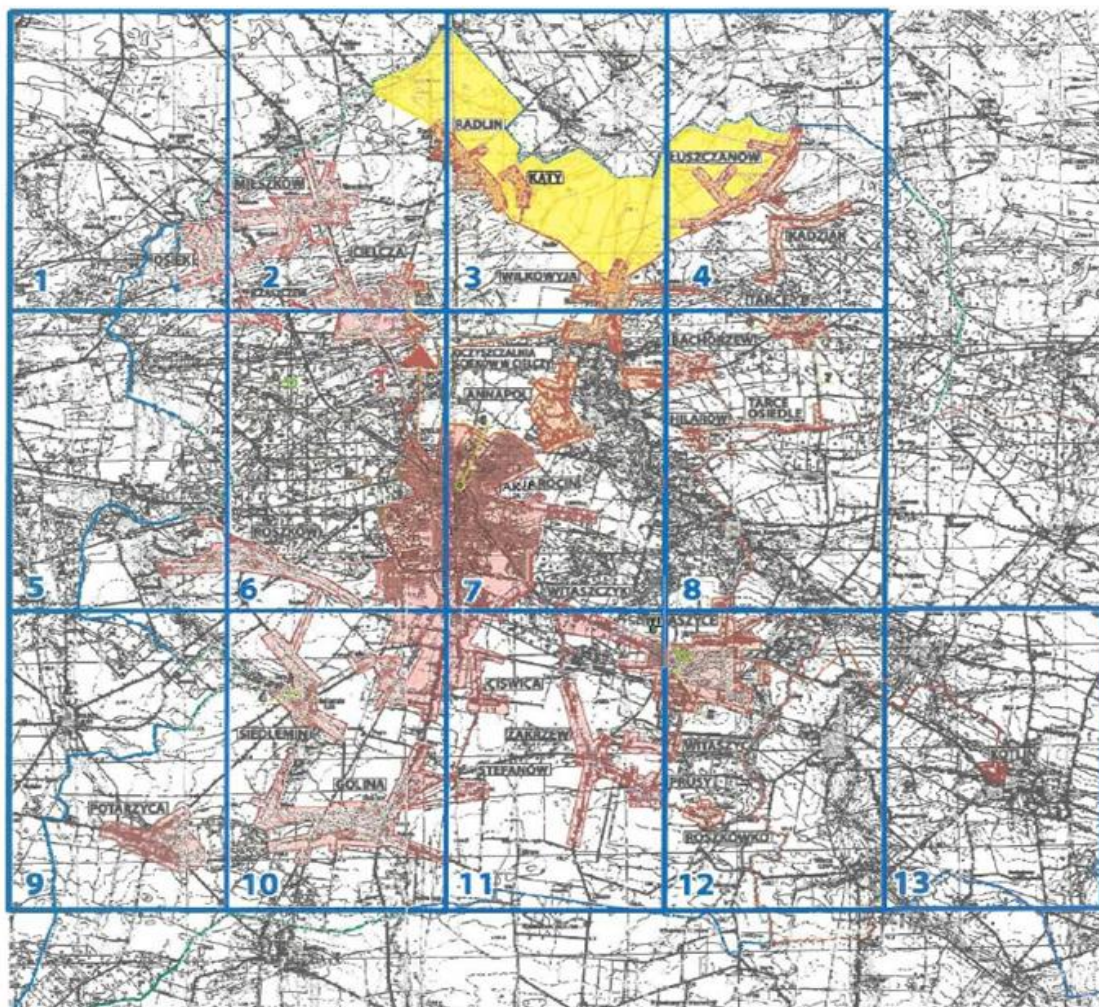

#### LEGENDA:

GRANICA OBSZARU PROPONOWANEJ AGLOMERACJI



OCZYSZCZALNIA ŚCIEKÓW W CIELCZY



GRANICA ADMINISTRACYJNA GMINY JAROCIN



OBSZAR CHRONIONEGO KRAJOBRAZU  
"SZWAJCARIA ŻERKOWSKA"



GRANICA ADMINISTRACYJNA GMINY KOTLIN



WYKAZ POMNIKÓW PRZYRODY  
NA TERENIE GMINY JAROCIN



1. Pus. nr 1-3 Cielce
2. Pus. nr 2 Jarocin
3. Pus. nr 3-4 Jarocin (stary Bolecha św. Marciala)
4. Pus. nr 5 Świdwin (park podworski)
5. Pus. nr 6-7 Iace
6. Pus. nr 8-10 - Tarczyn
7. Pus. nr 11 Barce - Wyszogrodki
8. Pus. nr 20 - Witaszycy przy Ostrzku Jabłowa
9. Pus. nr 21-22 - Witaszycy (park)



