



# DZIENNIK URZĘDOWY

## WOJEWÓDZTWA WIELKOPOLSKIEGO

---

Poznań, dnia 8 listopada 2016 r.

Poz. 6770

### UCHWAŁA NR XXIII/624/16 SEJMIKU WOJEWÓDZTWA WIELKOPOLSKIEGO

z dnia 31 października 2016 r.

#### **zmieniająca uchwałę w sprawie wyznaczenia aglomeracji Stare Miasto**

Na podstawie art. 43 ust. 2a ustawy z dnia 18 lipca 2001 r. Prawo wodne (Dz. U. z 2015 r. poz. 469, poz. 1590, poz. 1642 i poz. 2295; z 2016 r. poz. 352 i poz. 1250), Sejmik Województwa Wielkopolskiego uchwala, co następuje:

**§ 1.** W uchwale Nr XXXIX/558/09 Sejmiku Województwa Wielkopolskiego z dnia 28 września 2009 r. w sprawie: wyznaczenia aglomeracji Stare Miasto (Dz. Urz. Woj. Wiel. Nr 201 poz. 3440) wprowadza się następujące zmiany:

1) § 1 otrzymuje brzmienie:

„§ 1. Wyznacza się aglomerację Stare Miasto o równoważnej liczbie mieszkańców (RLM) 9 726.”;

2) § 2 otrzymuje brzmienie:

„§ 2. 1. Aglomeracja Stare Miasto obejmuje swym zasięgiem tereny objęte systemem kanalizacji zbiorczej, zakończonym oczyszczalnią ścieków zlokalizowaną w miejscowości Modła Królewska (działki ewidencyjne nr: 568/9 i 569/7; obręb: 0012 Modła Królewska).

2. Obszar aglomeracji Stare Miasto wyznacza się w oznaczonych na planie granicach, na terenie miejscowości:

1) Stare Miasto,

2) Modła Królewska (z wyłączeniem działek ewidencyjnych nr: 193/2, 619/2, 617, 172; obręb: 0012 Modła Królewska),

3) Modła Księża (z wyłączeniem działek ewidencyjnych nr: 299, 300, 326/3, 327, 324/2, 305/2, 305/1, 309; obręb: 0012 Modła Królewska),

4) Barczygłów (z wyłączeniem działek ewidencyjnych nr: 333/2, 337/15, 337/14, 337/13, 464/1, 26/3, 19, 22, 10, 2, 413, 417, 1, 420, 423/2; obręb: 0001 Barczygłów),

5) Lisiec Mały (z wyłączeniem działek ewidencyjnych nr: 123, 132/1, 133, 136/2, 137/2, 138/2, 145, 253, 258/1, 87/3, 106/4, 110/4, 110/3, 8/3, 6/4, 5/1, 5/2, 6/16, 6/17, 133, 98/13, 98/5, 98/1, 98/11, 98/20, 98/21, 98/22, 89/2, 91/4, 96/17, 96/4, 96/1, 96/11, 96/10; obręb: 0009 Lisiec Mały),

6) Lisiec Wielki (z wyłączeniem działek ewidencyjnych nr: 413/2, 420, 410, 408, 492, 488, 119, 116, 115/1, 114/3, 113, 86, 85, 84, 79/1, 77, 109, 108, 103/1, 103/2, 102, 99, 98, 97, 96/1, 95/2, 170, 255/2, 255/1, 253/2, 262/3, 247/2, 263/1, 263/4, 239/2; obręb: 0011 Lisiec Wielki),

7) Źdźary (z wyłączeniem działek ewidencyjnych nr: 267/2, 35/3, 29/9, 29/16, 29/15, 29/11, 249, 240/2, 244, 218/5, 219/8, 219/29, 219/12, 216/3, 105/4, 106/3, 106/4, 108/9, 109/5, 109/8, 110/2, 110/4, 459/4, 459/3, 458/8, 458/1, 457/2, 456/1, 456/2, 455, 454/1, 454/2, 472/2, 454/4, 446, 445, 452/12,

452/1, 474/2, 474/4, 274/6, 370/4, 277/5, 277/6, 277/8, 277/9, 274/4, 367/4, 366/3, 366/4, 366/2, 365/2, 284/4, 284/3, 288, 364, 289/2, 291/3, 362, 361/3, 361/1, 292/4, 295/1, 358, 296/2, 357, 355, 299/3, 301/14, 352, 348, 347, 345/2, 344, 342, 341, 340, 339/4, 338, 337, 336, 333/2, 318/5, 332/1, 331/9; obręb: 0017 Żdźary),

8) Kragola (z wyłączeniem działek ewidencyjnych nr: 16/4, 17, 18/4, 15/4, 30/5, 30/4, 29/7, 33/2, 33/1, 33/4, 29/7, 29/6, 29/3, 91/1, 91/4, 92/1, 31, 99/1, 101, 105, 121, 122/2, 123, 118, 162/2, 115/1, 166/2, 169/2, 113, 76, 72/2, 171, 172, 173, 132/1, 28/1, 129, 102/2; obręb: 0007 Kragola),

9) Kragola Pierwsza (z wyłączeniem działek ewidencyjnych nr: 116/3, 110/2, 109/3, 424/3, 111/2, 162; obręb: 0008 Kragola Pierwsza),

10) Karsy (z wyłączeniem działek ewidencyjnych nr: 199/5, 199/7, 199/9, 199/19, 199/20, 199/40, 199/21, 199/42, 3/2, 4, 43, 7/31, 7/29, 238/2, 238/1, 81/1, 214/2, 206/1, 121/2, 120/5, 120/6, 120/4, 120/10, 118/2, 117, 206/3, 203, 103/1, 201, 106/1, 107/3, 107/6, 111, 194/2, 194/3, 181/2, 200, 201, 203, 206/3; obręb: 0005 Karsy),

11) Janowice (z wyłączeniem działek ewidencyjnych nr: 162/1, 161/4, 161/1; obręb: 0004 Janowice),

12) Żychlin.

3. Obszar i granice aglomeracji Stare Miasto zostały oznaczone na mapie w skali 1:10 000, stanowiącej załącznik do niniejszej uchwały.”;

3) Załącznik do uchwały otrzymuje brzmienie jak w załączniku do niniejszej uchwały.

**§ 2.** Wykonanie uchwały powierza się Zarządowi Województwa Wielkopolskiego.

**§ 3.** Uchwała wchodzi w życie po upływie 14 dni od dnia ogłoszenia w Dzienniku Urzędowym Województwa Wielkopolskiego.

Przewodnicząca Sejmiku Województwa Wielkopolskiego  
(-) Zofia Szalczyk

Załącznik do uchwały Nr XXIII/624/16  
Sejmiku Województwa Wielkopolskiego  
z dnia 31 października 2016 roku

### Obszar i granice aglomeracji Stare Miasto

Podział na arkusze

- oczyszczalnia ścieków
- obszar aglomeracji
- Obszar Chronionego Krajobrazu
- Obszar Natura 2000
- ujęcie wód

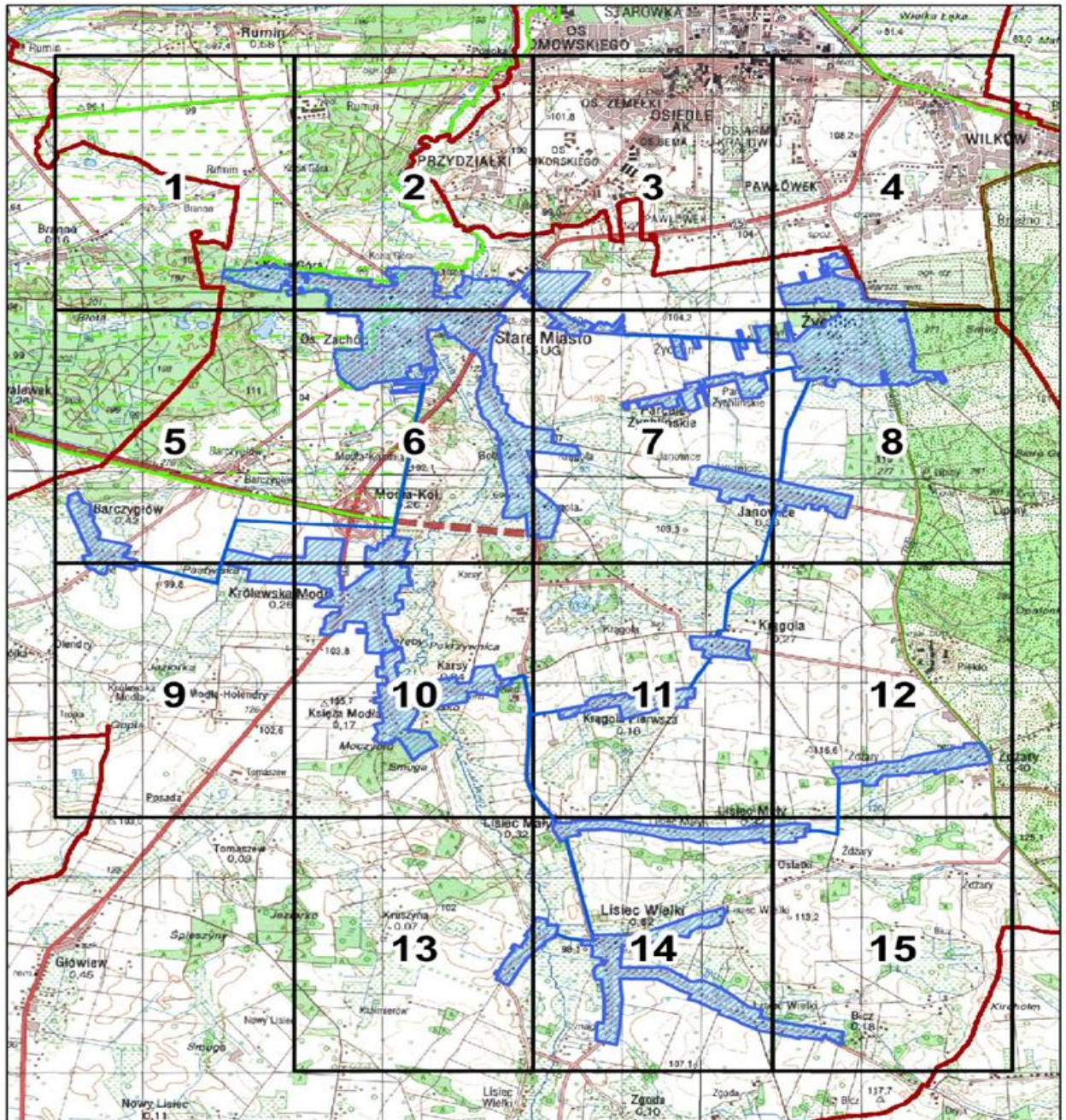

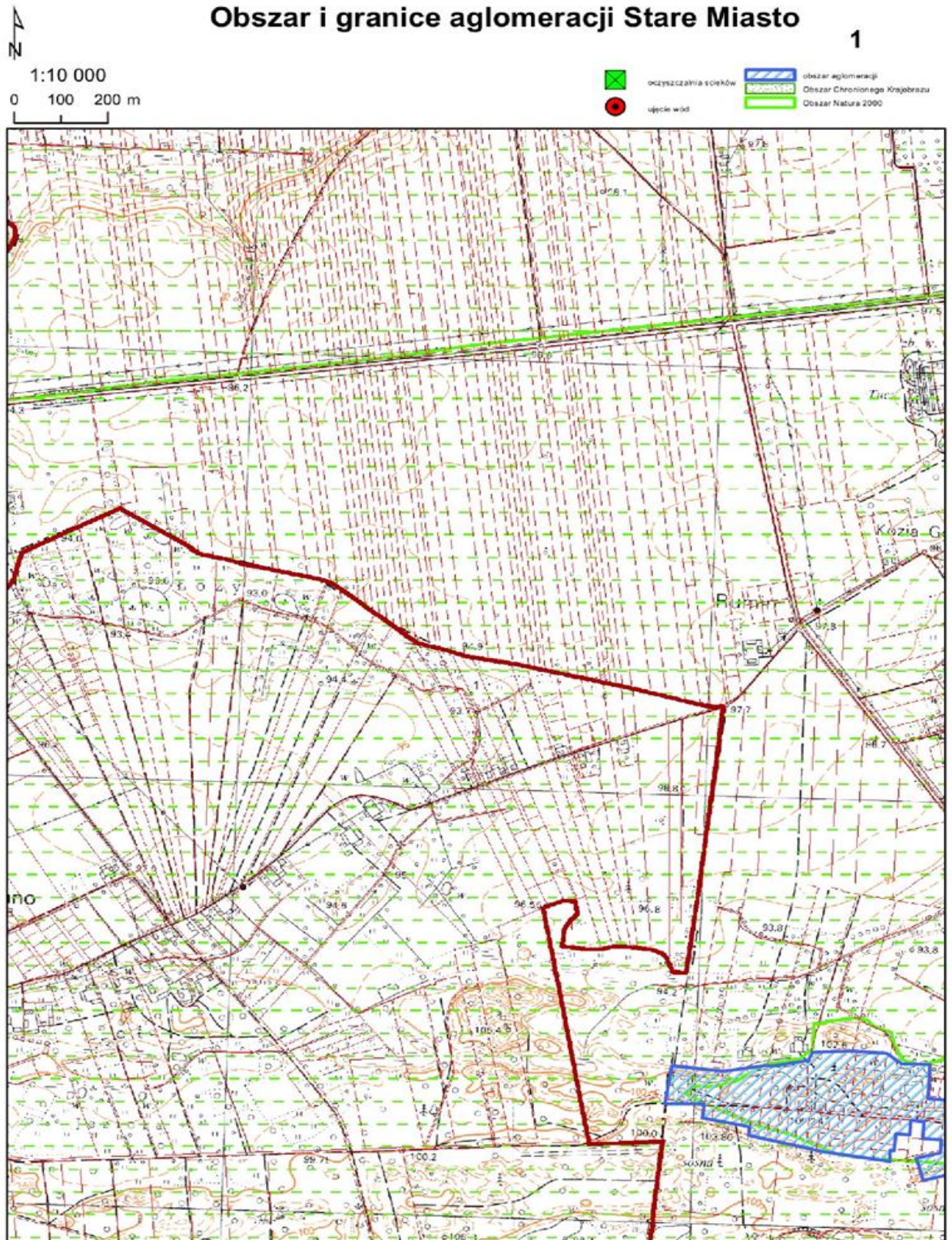

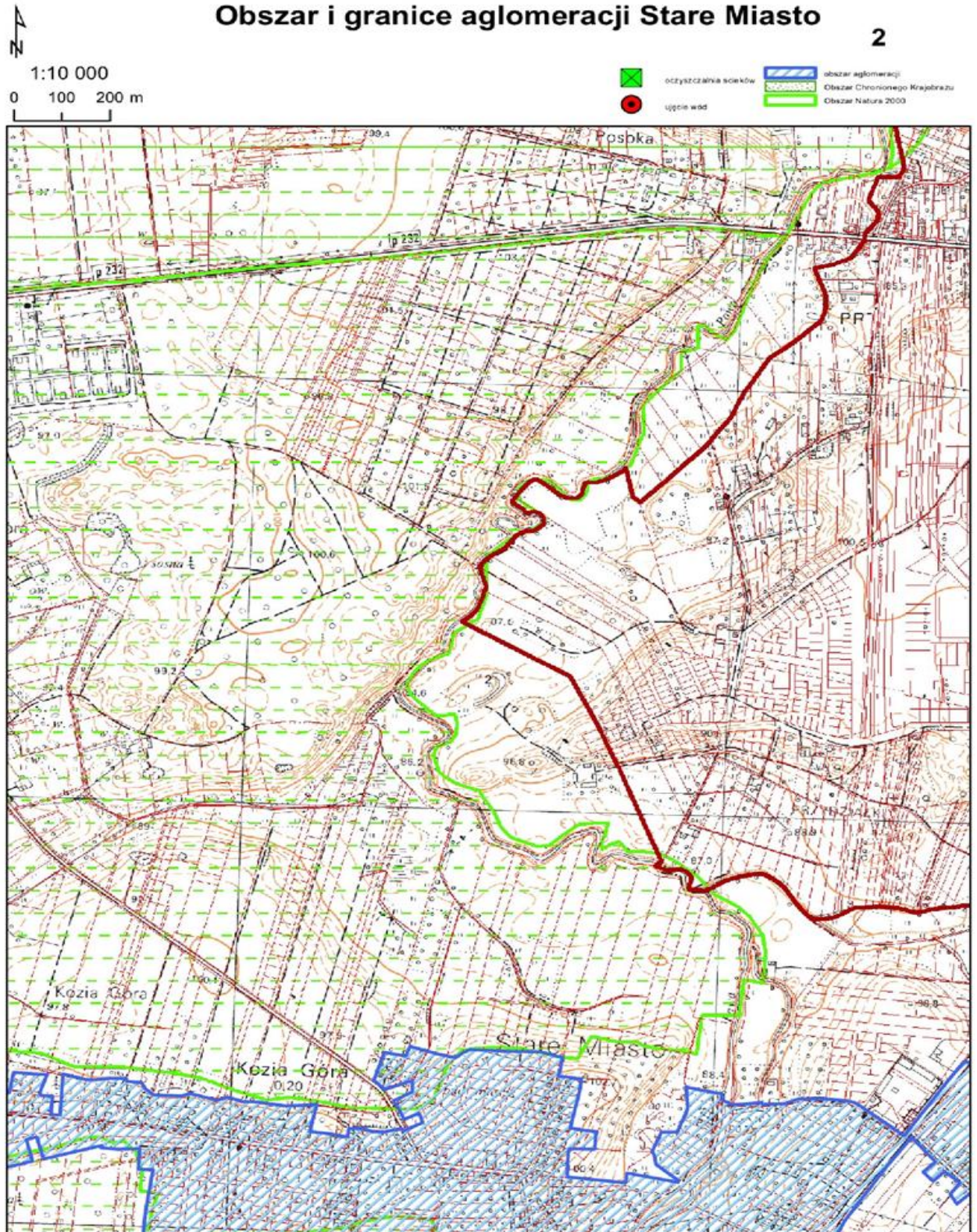

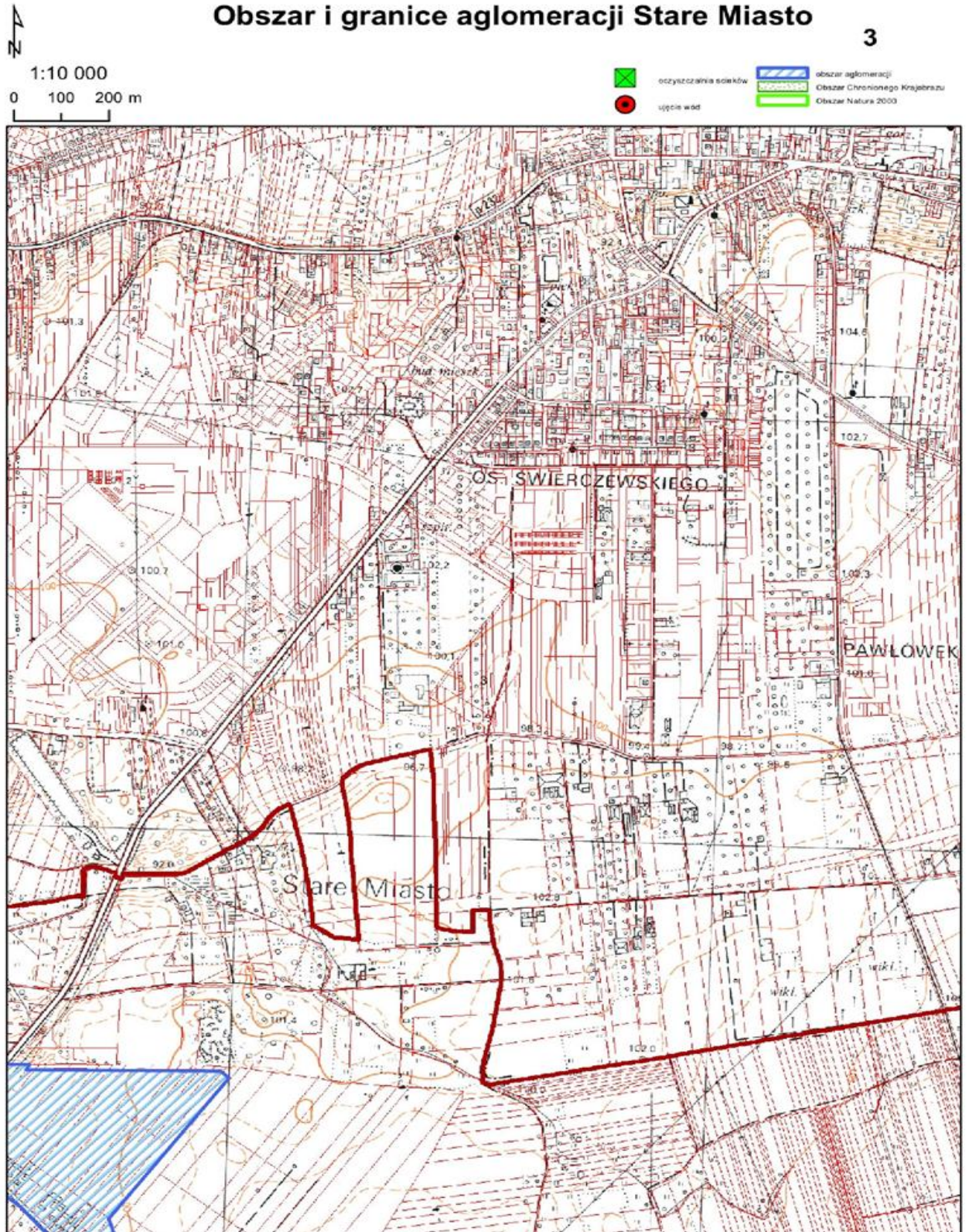



1:10 000  
0 100 200 m

# Obszar i granice aglomeracji Stare Miasto

4

-  oczyszczalnia ścieków
-  ujęcie wód
-  obszar aglomeracji
-  Obszar Chronionego Krajobrazu
-  Obszar Natura 2000

