



DZIENNIK URZĘDOWY

WOJEWÓDZTWA ŚLĄSKIEGO

Katowice, dnia 3 listopada 2015 r.

Poz. 5430

ZARZĄDZENIE REGIONALNEGO DYREKTORA OCHRONY ŚRODOWISKA W KATOWICACH

z dnia 30 października 2015 r.

Regionalnego Dyrektora Ochrony Środowiska w Katowicach w sprawie rezerwatu przyrody „Hubert”

Na podstawie art. 13 ust. 3 ustawy z dnia 16 kwietnia 2004 r. o ochronie przyrody (Dz. U. z 2015 r. poz. 1651) zarządza się, co następuje:

§ 1. 1. Rezerwat przyrody pod nazwą „Hubert”, zwany dalej „rezerwatem”, obejmuje obszar lasu o powierzchni 33,74 ha, położony na terenie gminy Wielowieś, w powiecie gliwickim, w województwie śląskim.

2. Położenie rezerwatu obrazuje mapa w skali 1:5000, stanowiąca załącznik nr 1 do zarządzenia.

3. Przebieg granic rezerwatu w postaci współrzędnych punktów ich załamania w układzie współrzędnych płaskich prostokątnych PL-1992, zawiera załącznik nr 2 do zarządzenia.

§ 2. Celem ochrony w rezerwacie jest zachowanie ze względów naukowych i dydaktycznych fragmentu lasu mieszanego o cechach naturalnych, zachowanego wśród lasów zniekształconych gospodarką człowieka.

§ 3. Określa się następujący rodzaj, typ i podtyp rezerwatu:

1) rodzaj rezerwatu – Leśny (L);

2) typ i podtyp rezerwatu ze względu na dominujący przedmiot ochrony:

a) typ – Fitocenotyczny (PFi),

b) podtyp – zbiorowisk leśnych (zl);

3) typ i podtyp rezerwatu ze względu na główny typ ekosystemu:

a) typ – Leśny i borowy (EL),

b) podtyp – lasów mieszanych nizinnych (lmn).

§ 4. 1. Wokół rezerwatu wyznacza się otulinę obejmującą obszar lasu o powierzchni 35,20 ha, położony na terenie gminy Wielowieś, w powiecie gliwickim, w województwie śląskim.

2. Położenie otuliny obrazuje mapa w skali 1:5000, stanowiąca załącznik nr 1 do zarządzenia.

3. Przebieg granic otuliny w postaci współrzędnych punktów ich załamania w układzie współrzędnych płaskich prostokątnych PL-1992, zawiera załącznik nr 3 do zarządzenia.

§ 5. Sprawowanie nadzoru nad rezerwatem powierza się Regionalnemu Konserwatorowi Przyrody w Katowicach.

§ 6. Zarządzenie wchodzi w życie po upływie 14 dni od dnia ogłoszenia w Dzienniku Urzędowym Województwa Śląskiego.¹

Regionalny Dyrektor Ochrony Środowiska
w Katowicach

mgr Bernard Błaszczyk

¹Zarządzenie było poprzedzone zarządzeniem Ministra Leśnictwa i Przemysłu Drzewnego z dnia 4 kwietnia 1958 r. w sprawie uznania za rezerwat przyrody (M. P. Nr 38, poz. 226), które utraciło moc obowiązującą z dniem wejścia w życie rozporządzenia Wojewody Śląskiego z dnia 25 kwietnia 2003 r. w sprawie poddania pod ochronę w drodze uznania za rezerwat przyrody obszaru lasu w gminie Wielowieś (Dz. Urz. Woj. Śląskiego Nr 44, poz. 1231), które traci moc obowiązującą z dniem wejścia w życie niniejszego zarządzenia, zgodnie z art. 157 ustawy z dnia 16 kwietnia 2004 r. o ochronie przyrody.

**Załącznik nr 1
do zarządzenia Regionalnego Dyrektora
Ochrony Środowiska w Katowicach z dnia
30 października 2015 r. w sprawie
rezerwatu przyrody „Hubert”.**

Położenie rezerwatu i otuliny.

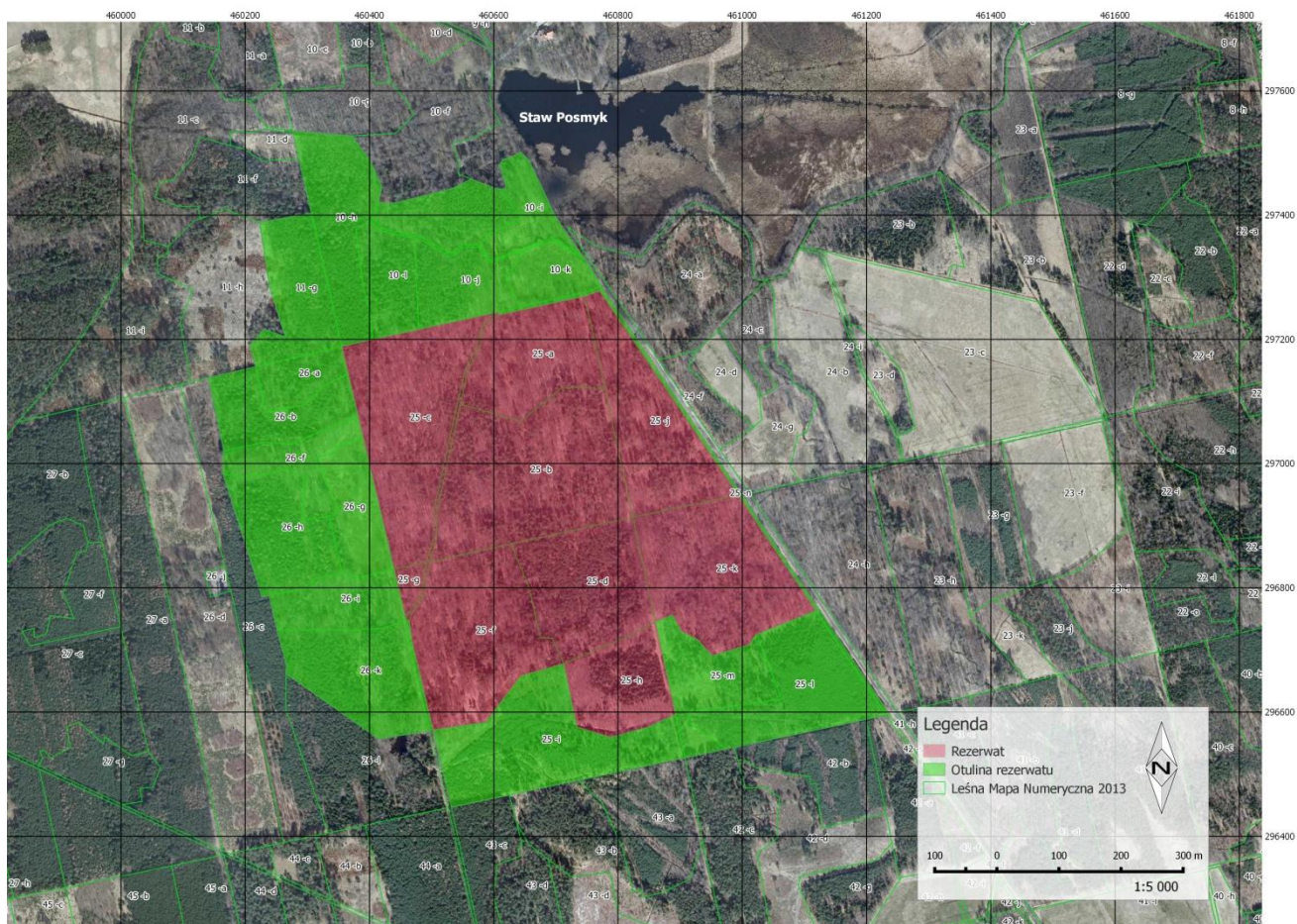

GUGIK, ortofotomapa 2012 r.

Załącznik nr 2
do zarządzenia Regionalnego Dyrektora
Ochrony Środowiska w Katowicach z dnia
30 października 2015 r. w sprawie
rezerwatu przyrody „Hubert”.

Przebieg granic rezerwatu w postaci współrzędnych punktów ich załamania w układzie współrzędnych płaskich prostokątnych PL-1992.

| Nr | PL-1992 | |
|----|-----------|-----------|
| | X | Y |
| 1 | 460745,25 | 297269,31 |
| 2 | 460610,83 | 297240,07 |
| 3 | 460606,41 | 297243,84 |
| 4 | 460479,38 | 297215,98 |
| 5 | 460405,10 | 297199,69 |
| 6 | 460355,43 | 297188,80 |
| 7 | 460365,90 | 297144,36 |
| 8 | 460382,61 | 297073,42 |
| 9 | 460390,37 | 297040,46 |
| 10 | 460439,77 | 296830,79 |
| 11 | 460459,18 | 296748,38 |
| 12 | 460464,13 | 296747,58 |
| 13 | 460468,05 | 296716,49 |
| 14 | 460502,39 | 296571,49 |
| 15 | 460587,25 | 296583,88 |

| | | |
|----|-----------|-----------|
| 16 | 460643,76 | 296658,55 |
| 17 | 460712,77 | 296677,90 |
| 18 | 460734,01 | 296575,83 |
| 19 | 460788,13 | 296559,39 |
| 20 | 460847,72 | 296575,83 |
| 21 | 460892,57 | 296596,45 |
| 22 | 460860,27 | 296745,54 |
| 23 | 460887,79 | 296756,68 |
| 24 | 460902,18 | 296729,96 |
| 25 | 460928,21 | 296716,94 |
| 26 | 460951,50 | 296690,91 |
| 27 | 461011,10 | 296708,72 |
| 28 | 461021,37 | 296724,48 |
| 29 | 461023,76 | 296725,44 |
| 30 | 461118,51 | 296763,55 |
| 31 | 460994,07 | 296949,42 |
| 32 | 460770,32 | 297278,69 |

| | | |
|----|-----------|-----------|
| 33 | 460746,72 | 297269,63 |
|----|-----------|-----------|

| | | |
|----|-----------|-----------|
| 34 | 460745,25 | 297269,31 |
|----|-----------|-----------|

Złącznik nr 3
do zarządzenia Regionalnego Dyrektora
Ochrony Środowiska w Katowicach
z dnia 30 października 2015 r. w sprawie
rezerwatu przyrody „Hubert”.

Przebieg granic otuliny w postaci współrzędnych punktów ich załamania w układzie współrzędnych płaskich prostokątnych PL-1992.

| Nr | PL-1992 | |
|----|-----------|-----------|
| | X | Y |
| 1 | 460355,43 | 297188,80 |
| 2 | 460405,10 | 297199,69 |
| 3 | 460479,38 | 297215,98 |
| 4 | 460606,41 | 297243,84 |
| 5 | 460610,83 | 297240,07 |
| 6 | 460745,25 | 297269,31 |
| 7 | 460746,72 | 297269,63 |
| 8 | 460770,32 | 297278,69 |
| 9 | 460994,07 | 296949,42 |
| 10 | 461118,51 | 296763,55 |
| 11 | 461023,76 | 296725,44 |
| 12 | 461021,37 | 296724,48 |
| 13 | 461011,10 | 296708,72 |
| 14 | 460951,50 | 296690,91 |
| 15 | 460928,21 | 296716,94 |
| 16 | 460902,18 | 296729,96 |
| 17 | 460887,79 | 296756,68 |

| | | |
|----|-----------|-----------|
| 18 | 460860,27 | 296745,54 |
| 19 | 460892,57 | 296596,45 |
| 20 | 460847,72 | 296575,83 |
| 21 | 460788,13 | 296559,39 |
| 22 | 460734,01 | 296575,83 |
| 23 | 460712,77 | 296677,90 |
| 24 | 460643,76 | 296658,55 |
| 25 | 460587,25 | 296583,88 |
| 26 | 460502,39 | 296571,49 |
| 27 | 460468,05 | 296716,49 |
| 28 | 460464,13 | 296747,58 |
| 29 | 460459,18 | 296748,38 |
| 30 | 460439,77 | 296830,79 |
| 31 | 460390,37 | 297040,46 |
| 32 | 460382,61 | 297073,42 |
| 33 | 460365,90 | 297144,36 |
| 34 | 460355,43 | 297188,80 |
| 35 | 460497,35 | 296569,97 |

| | | |
|----|-----------|-----------|
| 36 | 460502,39 | 296571,49 |
| 37 | 460502,62 | 296570,51 |
| 38 | 460517,89 | 296506,03 |
| 39 | 460531,93 | 296446,75 |
| 40 | 460625,46 | 296466,60 |
| 41 | 460736,40 | 296490,14 |
| 42 | 460907,72 | 296526,50 |
| 43 | 460974,97 | 296540,73 |
| 44 | 460987,42 | 296543,37 |
| 45 | 461199,28 | 296588,21 |
| 46 | 461231,55 | 296595,04 |
| 47 | 461233,29 | 296595,41 |
| 48 | 461237,22 | 296596,24 |
| 49 | 461123,26 | 296765,46 |
| 50 | 460999,94 | 296948,58 |
| 51 | 460998,72 | 296950,39 |
| 52 | 460776,13 | 297280,92 |
| 53 | 460773,76 | 297286,12 |
| 54 | 460754,05 | 297319,52 |
| 55 | 460748,41 | 297327,41 |
| 56 | 460746,22 | 297330,48 |
| 57 | 460743,36 | 297334,48 |
| 58 | 460710,88 | 297379,90 |

| | | |
|----|-----------|-----------|
| 59 | 460697,54 | 297402,21 |
| 60 | 460656,79 | 297488,66 |
| 61 | 460643,45 | 297501,53 |
| 62 | 460625,55 | 297492,39 |
| 63 | 460622,00 | 297491,36 |
| 64 | 460614,41 | 297489,16 |
| 65 | 460609,36 | 297480,08 |
| 66 | 460619,53 | 297448,28 |
| 67 | 460617,62 | 297441,39 |
| 68 | 460608,78 | 297442,39 |
| 69 | 460602,75 | 297443,08 |
| 70 | 460563,84 | 297458,16 |
| 71 | 460533,68 | 297443,23 |
| 72 | 460436,66 | 297418,58 |
| 73 | 460414,75 | 297420,93 |
| 74 | 460420,23 | 297445,19 |
| 75 | 460401,45 | 297488,22 |
| 76 | 460371,33 | 297527,73 |
| 77 | 460276,29 | 297535,48 |
| 78 | 460277,36 | 297530,81 |
| 79 | 460286,54 | 297490,59 |
| 80 | 460306,53 | 297403,01 |
| 81 | 460223,06 | 297388,46 |

| | | |
|----|-----------|-----------|
| 82 | 460239,10 | 297284,79 |
| 83 | 460264,53 | 297204,20 |
| 84 | 460230,10 | 297216,33 |
| 85 | 460207,41 | 297190,12 |
| 86 | 460216,97 | 297156,09 |
| 87 | 460140,76 | 297138,08 |
| 88 | 460164,98 | 297023,01 |
| 89 | 460164,94 | 297020,79 |
| 90 | 460164,22 | 296983,54 |

| | | |
|----|-----------|-----------|
| 91 | 460227,22 | 296785,43 |
| 92 | 460238,31 | 296787,69 |
| 93 | 460251,03 | 296732,19 |
| 94 | 460251,49 | 296730,16 |
| 95 | 460266,10 | 296677,30 |
| 96 | 460265,90 | 296661,89 |
| 97 | 460414,26 | 296556,82 |
| 98 | 460497,35 | 296569,97 |