



DZIENNIK URZĘDOWY WOJEWÓDZTWA ŚLĄSKIEGO

Katowice, dnia czwartek, 15 września 2022 r.

Poz. 5819

UCHWAŁA NR XXXVI.681.2022 RADY GMINY OŻAROWICE

z dnia 8 września 2022 r.

w sprawie wyznaczenia obszaru zdegradowanego i obszaru rewitalizacji Gminy Ożarowice

Na podstawie art. 18 ust. 2 pkt 15 ustawy z dnia 8 marca 1990 r. o samorządzie gminnym (Dz. U. z 2022 r. poz. 559 i 583) w związku z art. 6 ust. 1, art. 8 ust. 1, art. 9 ust. 2, art. 10 ust. 2, art. 11 ust. 3-5 i art. 13 ustawy z dnia 9 października 2015 r. o rewitalizacji (Dz. U. z 2021 r. poz. 485) oraz w oparciu o Uchwałę Nr XL/546/2010 Rady Gminy Ożarowice z dnia 10 listopada 2010 roku w sprawie określenia szczegółowego sposobu konsultowania z radą działalności pożytku publicznego lub z organizacjami pozarządowymi i podmiotami wymienionymi w art. 3 ust. 3 ustawy o działalności pożytku publicznego i o wolontariacie aktów prawa miejscowego w dziedzinach dotyczących działalności statutowej tych organizacji

Rada Gminy Ożarowice uchwała

§ 1. Wyznacza się obszar zdegradowany Gminy Ożarowice, w granicach określonych w załącznikach od nr 1 do nr 3 do niniejszej uchwały.

§ 2. Wyznacza się obszar rewitalizacji Gminy Ożarowice, w granicach określonych w załącznikach od nr 4 do nr 5 do niniejszej uchwały.

§ 3. Ustanawia się na rzecz Gminy Ożarowice prawo pierwokupu wszystkich nieruchomości położonych na obszarze rewitalizacji.

§ 4. Wykonanie uchwały powierza się Wójtowi Gminy Ożarowice.

§ 5. Uchwała wchodzi w życie po upływie 14 dni od dnia ogłoszenia w Dzienniku Urzędowym Województwa Śląskiego i podlega publikacji w Biuletynie Informacji Publicznej Gminy Ożarowice.

Przewodniczący Rady Gminy Ożarowice

mgr inż. Marian Czernikarz

OBSZAR ZDEGRADOWANY OZAROWICE

ZALĄCZNIK NR 1

LEGENDA
■ obszar zdegradowany

Wzrost: 180 cm Ciężar: 75 kg Jedn. podl.: 2400x2,00 m Ciepł.: 0004-Ozarówice Aster:	<p>MAPA EWIDENCYJNA SKALA 1:5000</p> <p>PROJEKCIJA: 42 POLSKA (WGS 84) / PROJEKTOWANA WYMIAROWO (WZROST: 180 CM) / CIĘŻAR: 75 KG WZROST: 180 CM / CIĘŻAR: 75 KG</p> <p>Wzrost: 180 cm Ciężar: 75 kg Jedn. podl.: 2400x2,00 m Ciepł.: 0004-Ozarówice Aster:</p> <p>GP 2.6642.2.1763.2022 2022.09.08</p> <p>mgr inż. KRZYSZTOF INSPIRATOR SKALA BWA Gdynia</p>
---	--



ZALĄCZNIK NR 2

OBSZAR ZDEGRADOWANY PYRZOWICE

LEGENDA
obszar zdegradowany



Województwo: Śląskie	MAPA EWIDENCYJNA SKALA 1:5000	PROWADZĄCA DE ZDROKOSI: NIEJAZD, JAKOŃ I TRUSIA WALTEROWI	
Powiat: tarnogórski		PROJEKT WYKONANO ZA WSPÓŁPRACY Z KANCELARIĄ WARTOŚCIOWĄ	
Jedn. ewid.: 241006_2_Ozarowice		STAROSTA TARNOGÓRSKI	
Obwód: 0005_Pyrzowice		mapa ewidencyjna	
Arkusz:		Województwo: Śląskie	GP.Z.6642.2.1763.2022
		Powiat: tarnogórski	2022.07.06
		Obwód: 0005_Pyrzowice	
		Arkusz:	
			Z UP. STAROSTY INSPEKTOR TUSIA Ewa Chywicka

ZAŁĄCZNIK NR 3

OBSZAR ZDEGRADOWANY TĄPKOWICE

LEGENDA

obszar zdegradowany

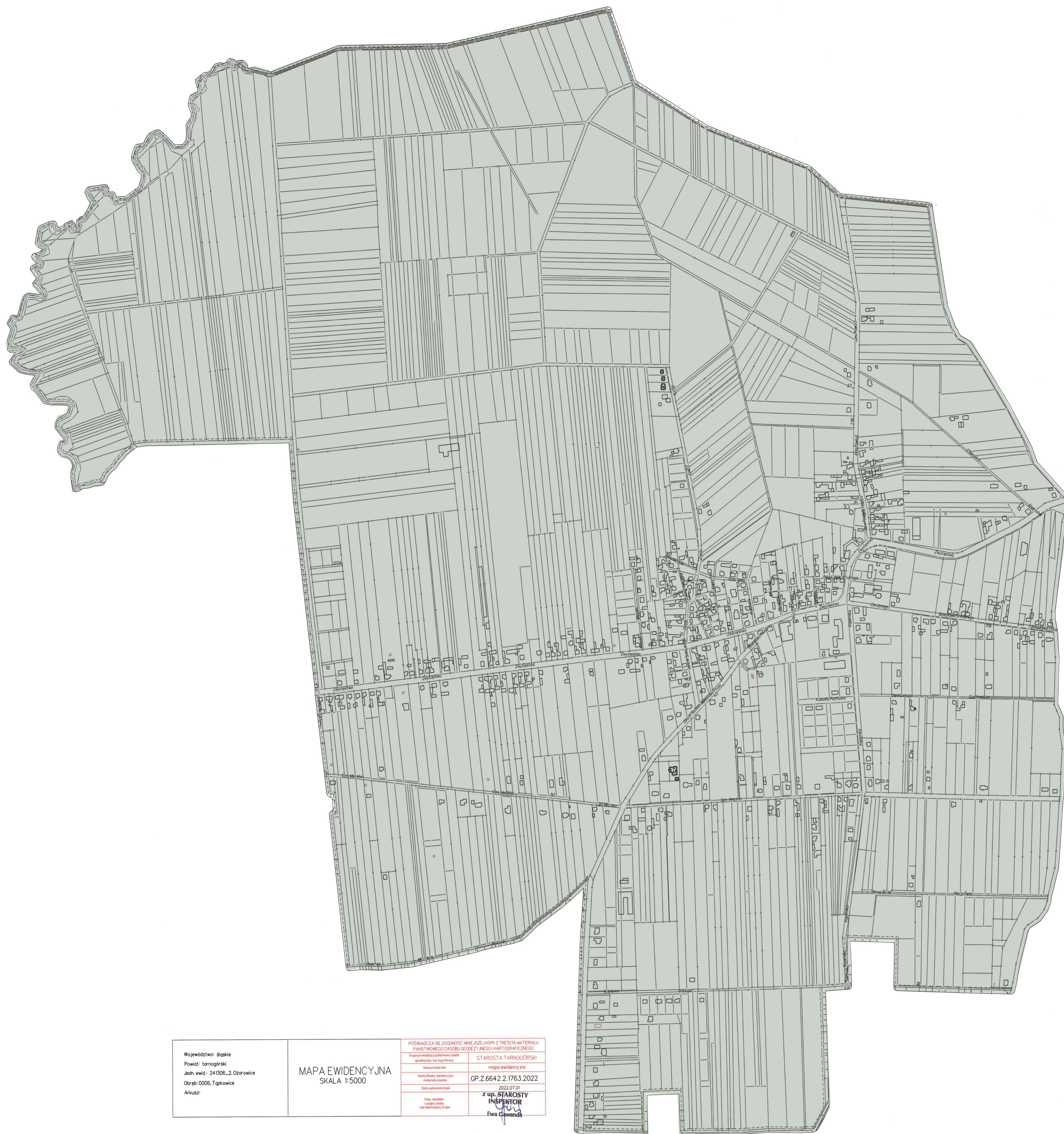

OBSZAR REWITALIZOWANY OŻAROWICE - PYRZOWICE

LEGENDA
obszar rewitalizowany

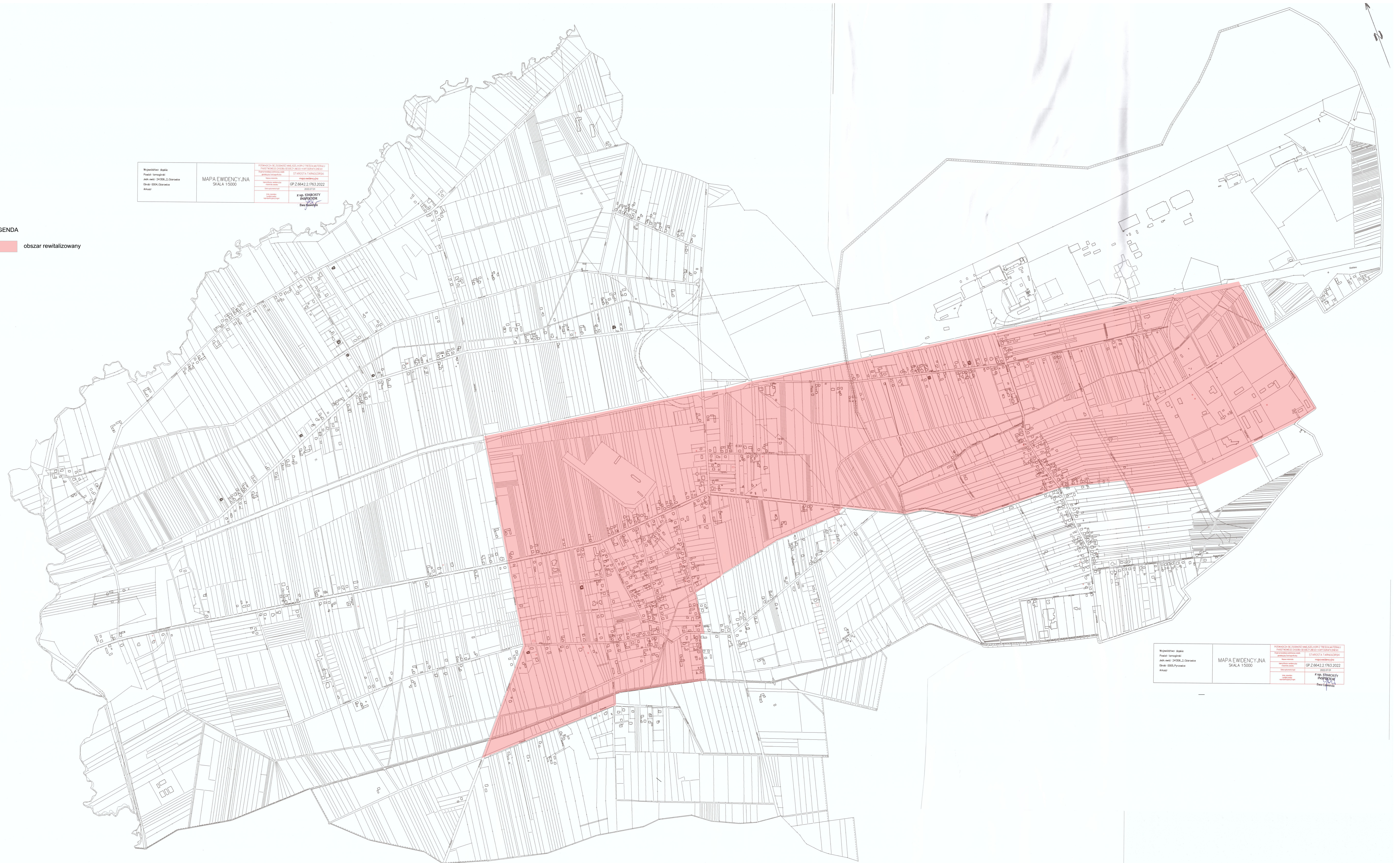

Wzrostłowa skala Planu: 1:5000 Data: 2022.09.08 Data: 2022.09.08	MAPA EWIDENCYJNA SKALA 1:5000	WZROSTŁOWA SKALA PLANU: 1:5000 DATA: 2022.09.08 DATA: 2022.09.08	OP 2.6642.2.0163.2022
---	----------------------------------	---	-----------------------

Wzrostłowa skala Planu: 1:5000 Data: 2022.09.08 Data: 2022.09.08	MAPA EWIDENCYJNA SKALA 1:5000	WZROSTŁOWA SKALA PLANU: 1:5000 DATA: 2022.09.08 DATA: 2022.09.08	OP 2.6642.2.0163.2022
---	----------------------------------	---	-----------------------

ZALĄCZNIK NR 5

OBSZAR REWITALIZOWANY TĄPKOWICE

LEGENDA

 obszar rewitalizowany

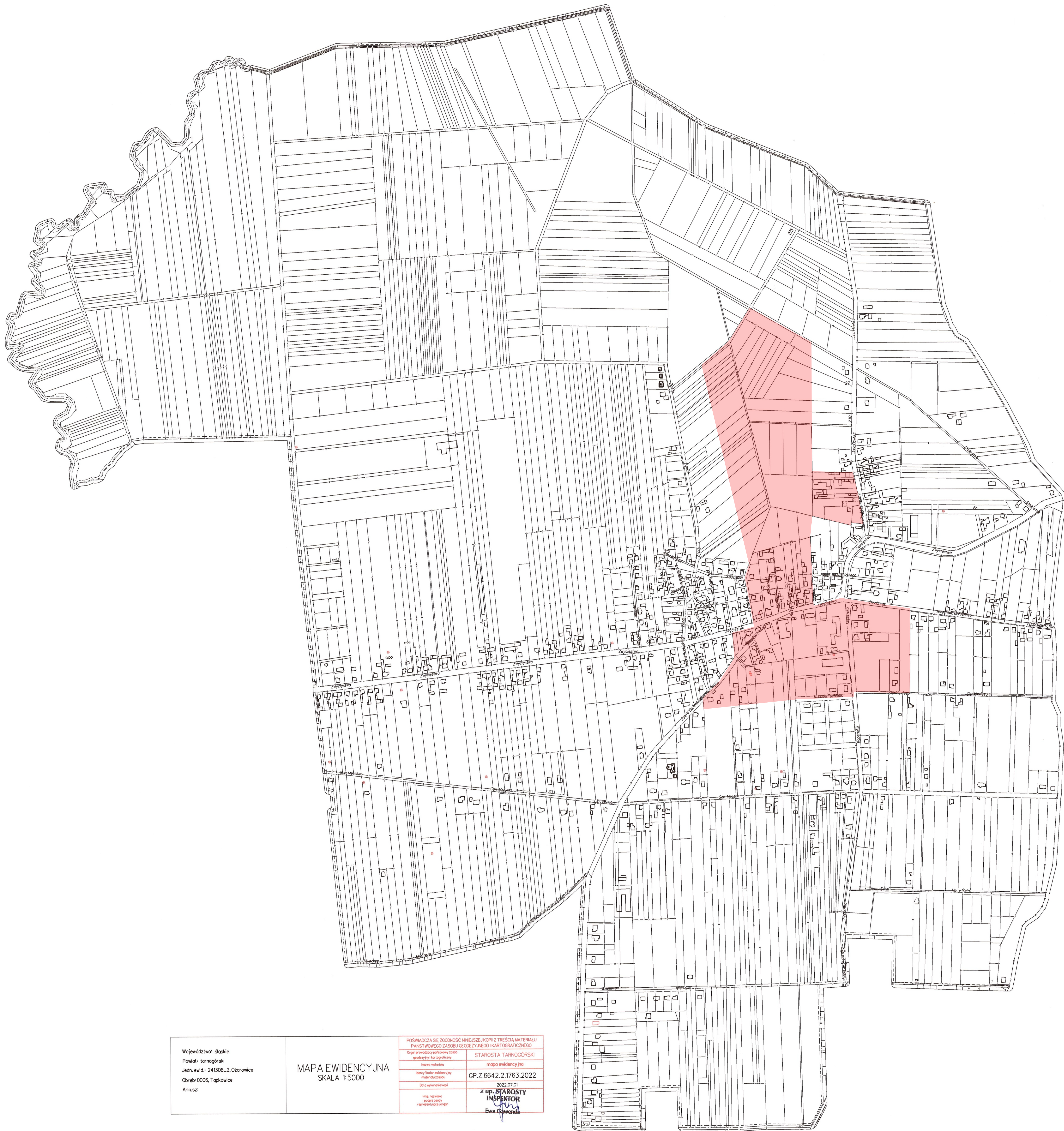

Województwo: Śląskie Powiat: tarnobrzeski Jedn. ewid.: 241006_2.Ozarowice Obręb: 0006_Tapkowice Mikro:	MAPA EWIDENCYJNA SKALA 1:5000	PROWADZĄCA WŁAŚCICIELKA: ANNA JAZDZIŃSKA FUNDACJA WZROSTU ZAGROBIE I MEDIOKARTOGRAFICZNEGO	
		Województwo: Śląskie Powiat: tarnobrzeski Jedn. ewid.: 241006_2.Ozarowice Obręb: 0006_Tapkowice Mikro:	STANOWISKO I WYKONAWCA KANCELARIA ARCHITECTURALNA OPRACOWANIE GP.2.6642.2.1763.2022 2022.07.01 Z UP. STAROSTY INŻYNIER Ewa Główna