



# DZIENNIK URZĘDOWY WOJEWÓDZTWA ŚLĄSKIEGO

---

Katowice, dnia 02 lutego 2023 r.

Poz. 959

## **UCHWAŁA NR 1119/LXX/2023 RADY MIEJSKIEJ W SOSNOWCU**

z dnia 26 stycznia 2023 r.

### **w sprawie wyznaczenia obszaru zdegradowanego i obszaru rewitalizacji miasta Sosnowca**

Na podstawie art. 18 ust. 2 pkt 15 ustawy z dnia 8 marca 1990 r. o samorządzie gminnym (Dz. U. 2023 r. poz. 40) oraz art. 8 ust. 1, art. 11 ust. 4 i art. 13 ustawy z dnia 9 października 2015 r. o rewitalizacji (Dz. U. 2021 r. poz. 485)

#### **uchwała się, co następuje:**

§ 1. Wyznacza się obszar zdegradowany i obszar rewitalizacji miasta Sosnowca, granice których przedstawiają mapy stanowiące załączniki nr 1 i nr 2 do niniejszej uchwały.

§ 2. Wykonanie uchwały powierza się Prezydentowi Miasta Sosnowca.

§ 3. Uchwała wchodzi w życie po upływie 14 dni od dnia ogłoszenia w Dzienniku Urzędowym Województwa Śląskiego.

Przewodnicząca Rady Miejskiej w Sosnowcu

**Ewa Szota**

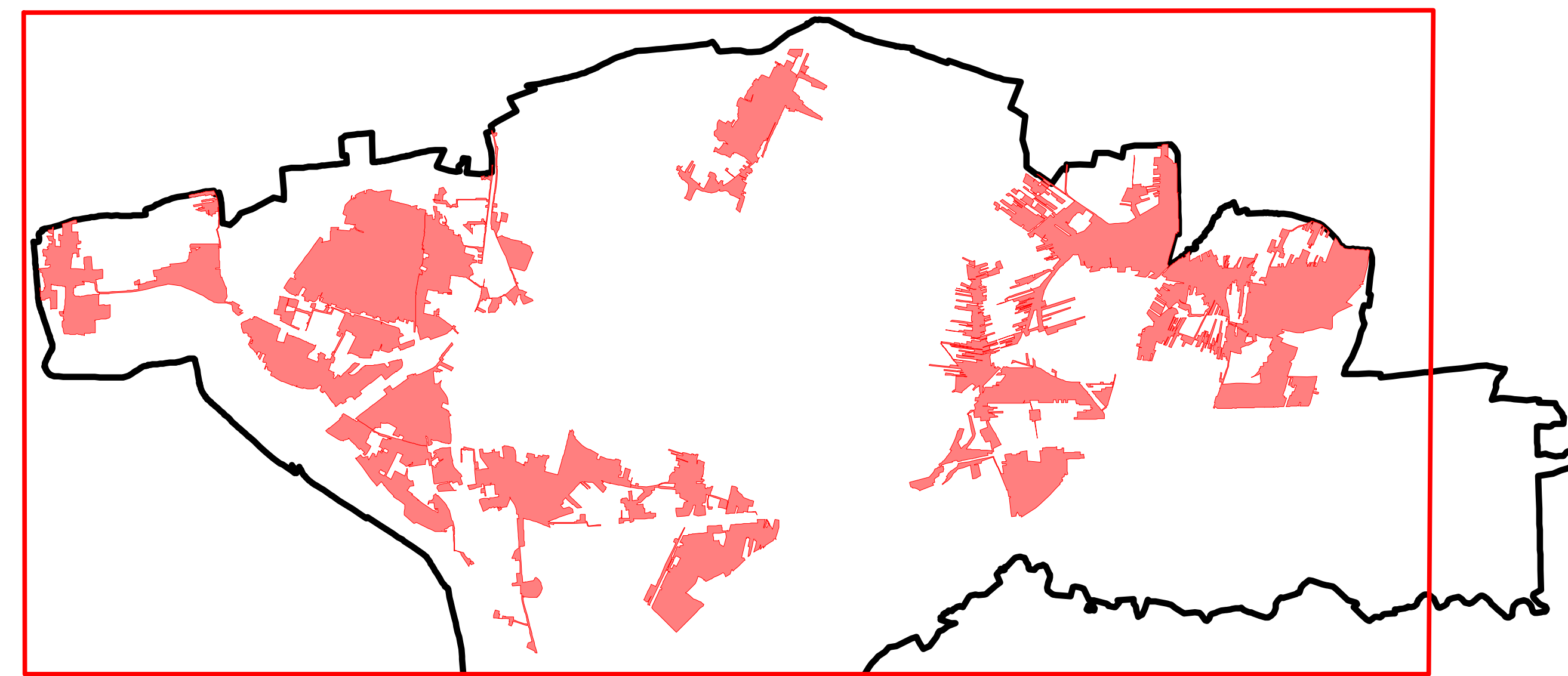

- |                      |                     |
|----------------------|---------------------|
| 1 - Konstantynów     | 9 - Stary Północ    |
| 2 - Juliusz          | 10 - Kazimierz      |
| 3 - Centrum          | 11 - Pogoń Wschód   |
| 4 - Kalinowa         | 12 - Pogoń Centrum  |
| 5 - Pogoń Południe   | 13 - Dańdówka       |
| 6 - Centrum Południe | 14 - Ostrowy        |
| 7 - Porąbka          | 15 - Zagórze Północ |
| 8 - Dębowa Góra      | 16 - Kalety         |
|                      | 17 - Milowice       |



**Sosnowiec**  
**- obszar zdegradowany**  
1:5000

- obszar zdegradowany
- granice działek
- budynki
- granice miasta

0,5 0 0,5 1 km

N

50°16'

19°8'

19°8'

19°10'

19°12'

19°14'

19°16'

19°8'

19°8'

19°10'

19°12'

19°14'

19°16'

50°16'

50°16'



- A** Konstantynów
- B** Pogoń Wschód
- C** Centrum
- D** Centrum Południe
- E** Kalinowa
- F** Juliusz
- 1** Konstantynów I
- 2** Żeromskiego
- 3** Zagórze
- 4** Kazimierz-Juliusz
- 5** Juliusz Zachód
- 6** Niwka

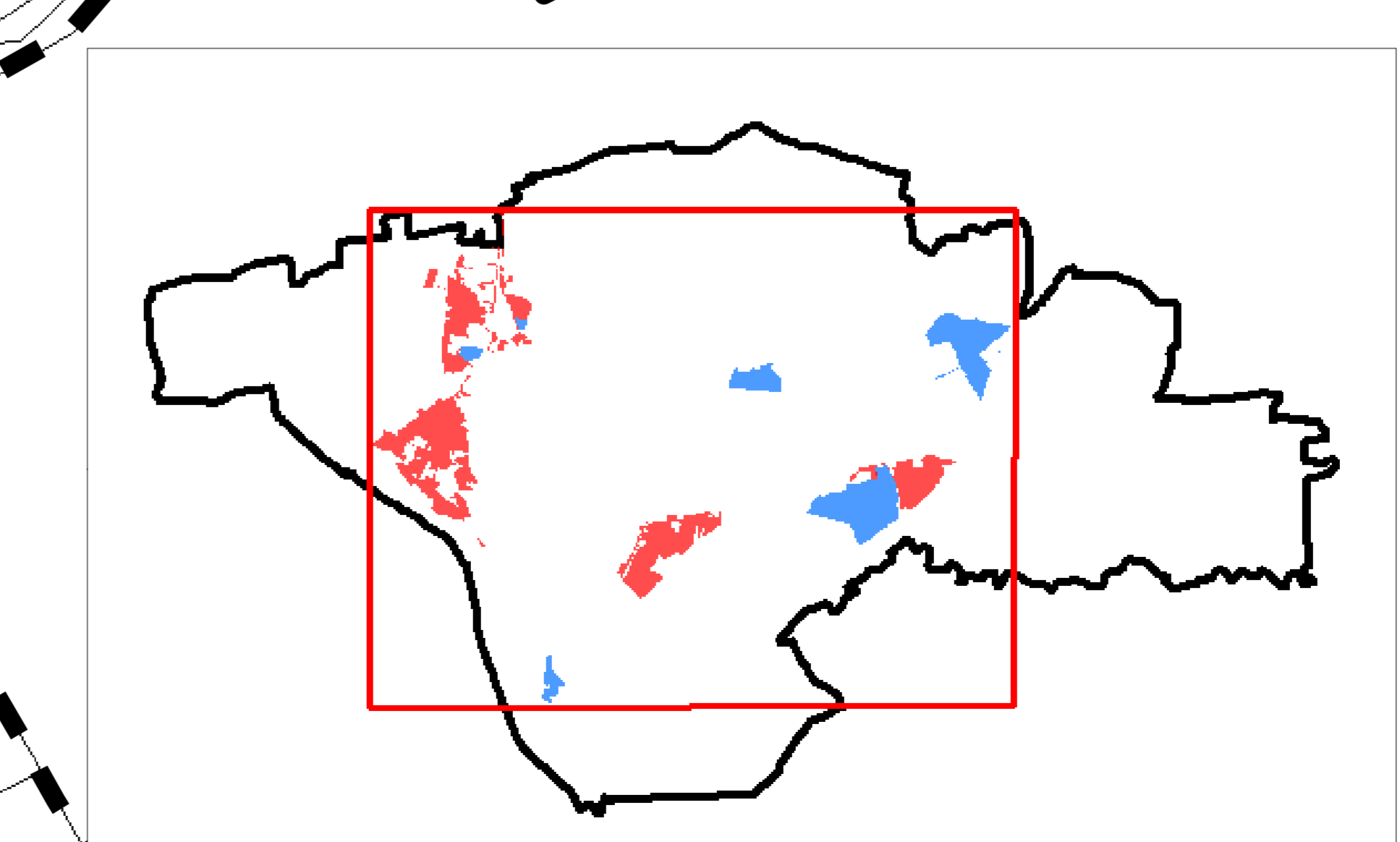

**Sosnowiec**  
**- obszar rewitalizacji**  
1:5000

- obszar rewitalizacji (zamieszkały)
- obszar rewitalizacji (niezamieszkały)
- granice działek
- budynki
- granice miasta

0,5    0    0,5    1 km N