



# DZIENNIK URZĘDOWY

## WOJEWÓDZTWA ŚLĄSKIEGO

---

Katowice, dnia 10 września 2024 r.

Poz. 6022

### UCHWAŁA NR V/36/2024 RADY GMINY KRZYŻANOWICE

z dnia 29 sierpnia 2024 r.

#### **w sprawie wyznaczenia obszaru zdegradowanego i obszaru rewitalizacji dla Gminy Krzyżanowice**

Na podstawie art. 18 ust. 2 pkt 15 ustawy z dnia 8 marca 1990 r. o samorządzie gminnym (Dz. U. z 2024 r. poz. 609 ze zm.) w związku z art. 8 ust. 1, art. 11 ust. 4 i art. 13 ustawy z dnia 9 października 2015 r. o rewitalizacji (Dz. U. z 2024 r. poz. 278)

#### **Rada Gminy Krzyżanowice uchwala, co następuje:**

- § 1. 1. Na obszarze gminy Krzyżanowice wyznacza się obszar zdegradowany i obszar rewitalizacji.  
2. Granice obszaru zdegradowanego i obszaru rewitalizacji na terenie gminy Krzyżanowice określają załączniki stanowiące integralną część uchwały.
- § 2. Wykonanie uchwały powierza się Wójtowi Gminy Krzyżanowice.
- § 3. Uchwała wchodzi w życie po upływie 14 dni od dnia ogłoszenia w Dzienniku Urzędowym Województwa Śląskiego.

Przewodniczący Rady Gminy

**Roman Kaczor**

**Mapa obszaru zdegradowanego i obszaru rewitalizacji na terenie gminy Krzyżanowice**

Skala 1:5000

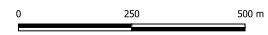

**Legenda**

- Działki ewidencyjne
- Granicę jednostek
- Budynki
- Granica obszaru rewitalizacji
- Granica obszaru zdegradowanego

Arkusz A

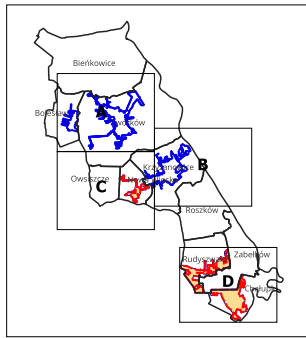

Mapa z wykorzystaniem treści mapy zasadniczej aktualna na dzień 14.03.2024 r.

Załącznik nr 1 do uchwały nr V/36/2024 Rady Gminy Krzyżanowice z dnia 29.08.2024 r.

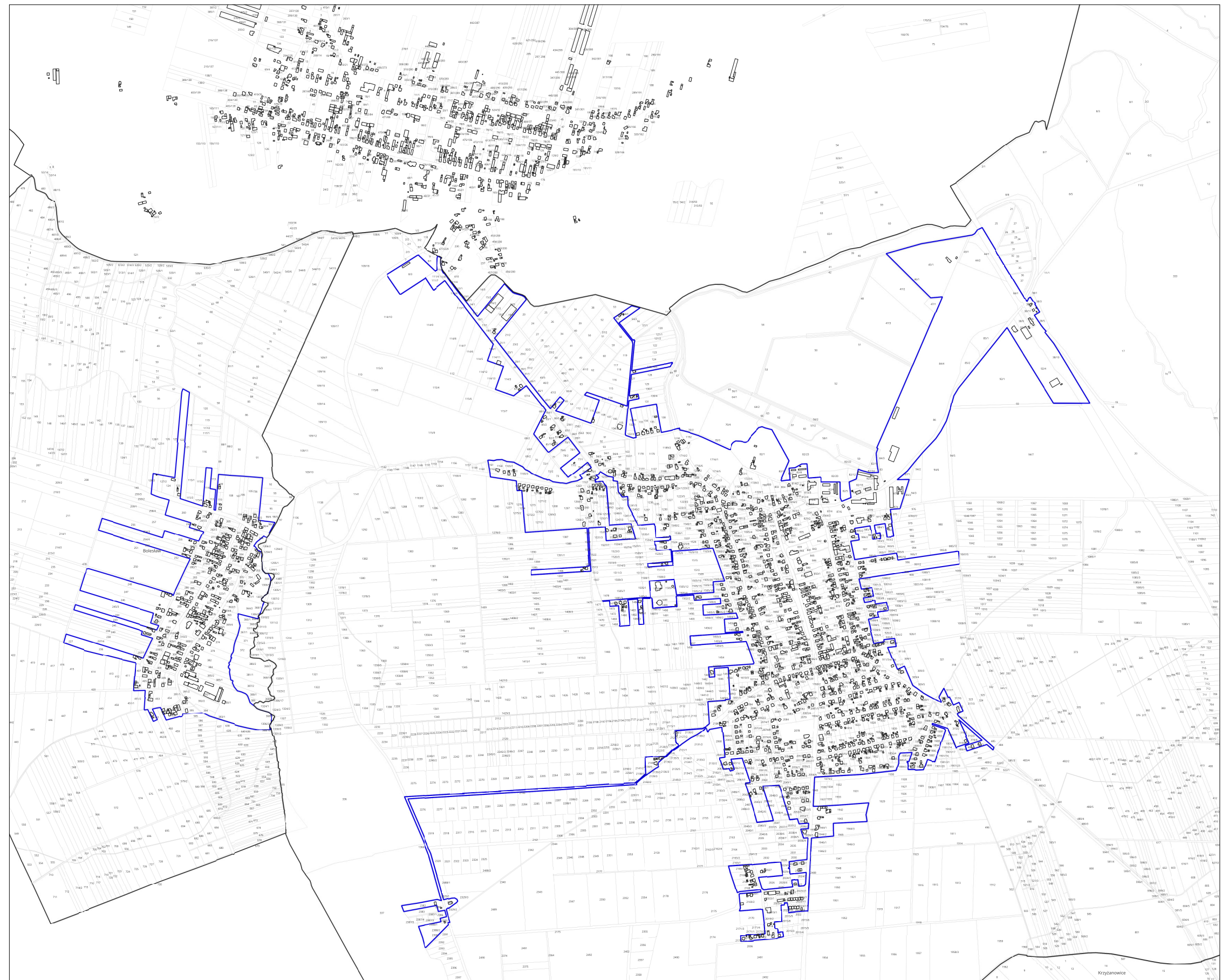

**Mapa obszaru zdegradowanego i obszaru rewitalizacji na terenie gminy Krzyżanowice**

Skala 1:5000

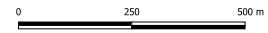

**Legenda**

- Działki ewidencyjne
- Granice jednostek
- Budynki
- Granica obszaru rewitalizacji
- Granica obszaru zdegradowanego

Arkusz B

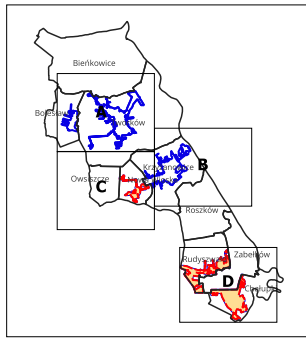

Mapa z wykorzystaniem treści mapy zasadniczej aktualna na dzień 14.03.2024 r.

Załącznik nr 2 do uchwały nr V/36/2024 Rady Gminy Krzyżanowice z dnia 29.08.2024 r.



**Mapa obszaru zdegradowanego i obszaru rewitalizacji na terenie gminy Krzyżanowice**

Skala 1:5000

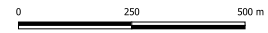

**Legenda**

- Działki ewidencyjne
- Granice jednostek
- Budynki
- Granica obszaru rewitalizacji
- Granica obszaru zdegradowanego

Arkusz C

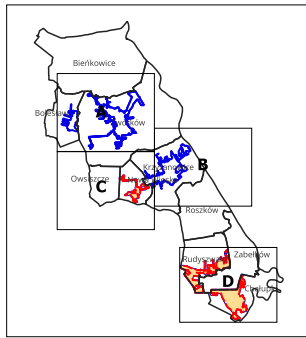

Mapa z wykorzystaniem treści mapy zasadniczej aktualna na dzień 14.03.2024 r.

Załącznik nr 3 do uchwały nr V/36/2024 Rady Gminy Krzyżanowice z dnia 29.08.2024 r.

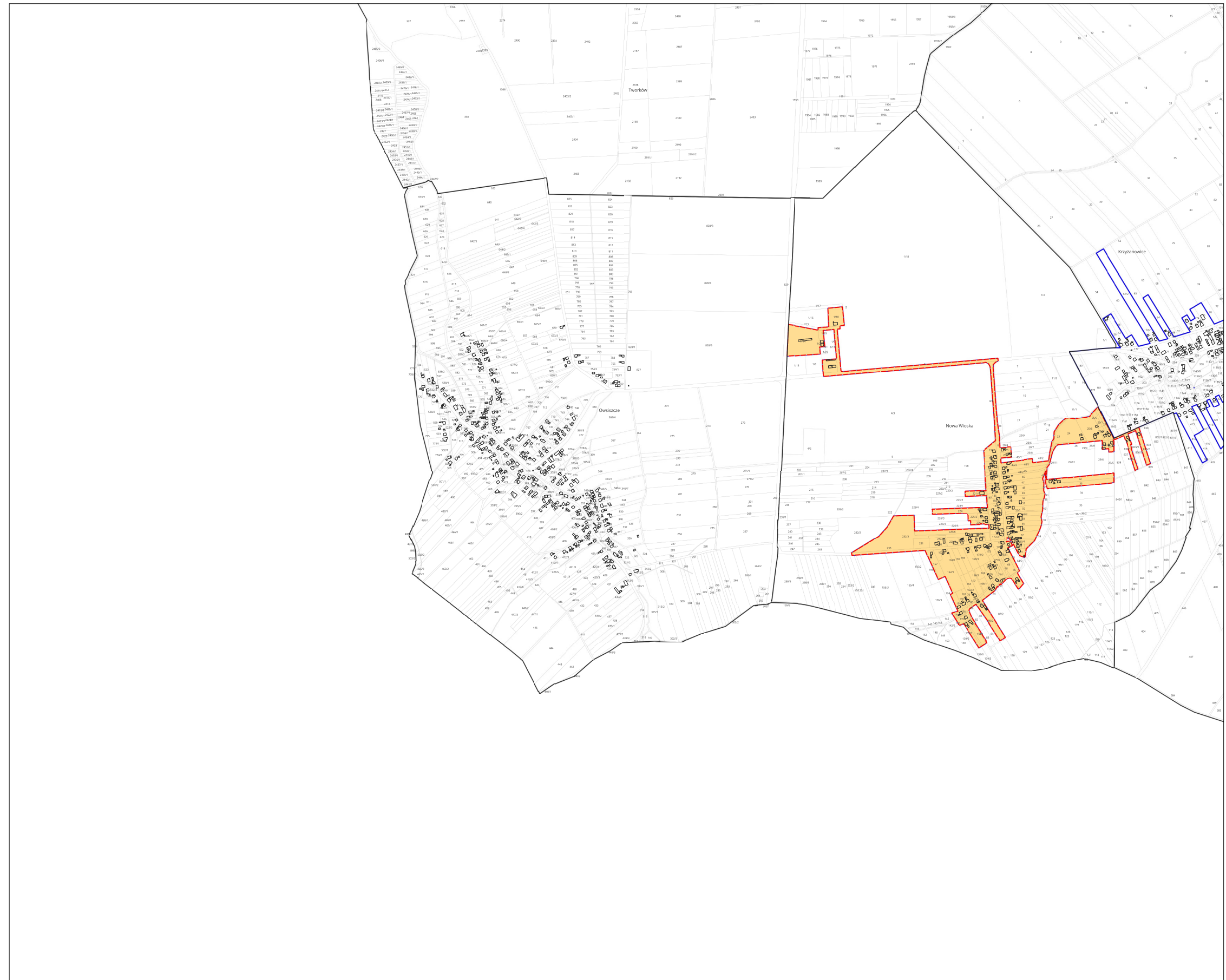

**Mapa obszaru zdegradowanego i obszaru rewitalizacji na terenie gminy Krzyżanowice**

Skala 1:5000

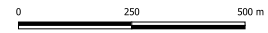

**Legenda**

- Działki ewidencyjne
- Granice jednostek
- Budynki
- Granica obszaru rewitalizacji
- Granica obszaru zdegradowanego

Arkusz D

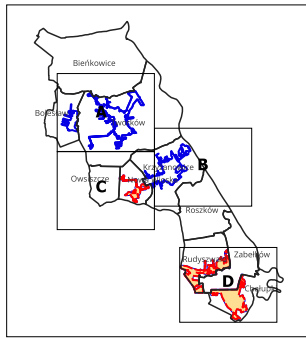

Mapa z wykorzystaniem treści mapy zasadniczej aktualna na dzień 14.03.2024 r.

Załącznik nr 4 do uchwały nr V/36/2024 Rady Gminy Krzyżanowice z dnia 29.08.2024 r.

