DZIENNIK URZĘDOWY
WOJEWÓDZTWA ŚLĄSKIEGO

Katowice, dnia 1 września 2025 r.

Poz. 4974

Podpisany przez:
Elżbieta Barbara Żabicka-Łakomy
Data: 01.09.2025 10:43:03

UCHWAŁA NR XX/157/25
RADY MIASTA LĘDZINY

z dnia 25 sierpnia 2025 r.

w sprawie wyznaczenia obszaru zdegradowanego i obszaru rewitalizacji Miasta Lędziny

Na podstawie art. 18 ust. 2 pkt 15 ustawy z dnia 8 marca 1990 r. o samorządzie gminnym (t.j. Dz. U. z 2024 r. poz. 1465 ze zm.) w związku z art. 8 ust. 1, art. 9, art. 10, art. 11 ust. 4 oraz art. 13 ustawy z dnia 9 października 2015 r. o rewitalizacji (t.j. Dz. U. z 2024 r., poz. 278),

Rada Miasta Lędziny
uchwala, co następuje:

§ 1. 1. Wyznacza się obszar zdegradowany i obszar rewitalizacji na terenie Miasta Lędziny.

2. Granice obszaru zdegradowanego i obszaru rewitalizacji, w tym granice podobszarów rewitalizacji, określa mapa w skali 1:5000 stanowiąca załącznik do niniejszej uchwały.

§ 2. Wykonanie uchwały powierza się Burmistrzowi Miasta Lędziny.

§ 3. Uchwała wchodzi w życie po upływie 14 dni od dnia ogłoszenia w Dzienniku Urzędowym Województwa Śląskiego.

Przewodniczący Rady Miasta Lędziny

Edward Urbańczyk

Załącznik do uchwały Nr XX/157/25
Rady Miasto Lędziny
z dnia 27 marzec 2025 r.

LĘDZINY
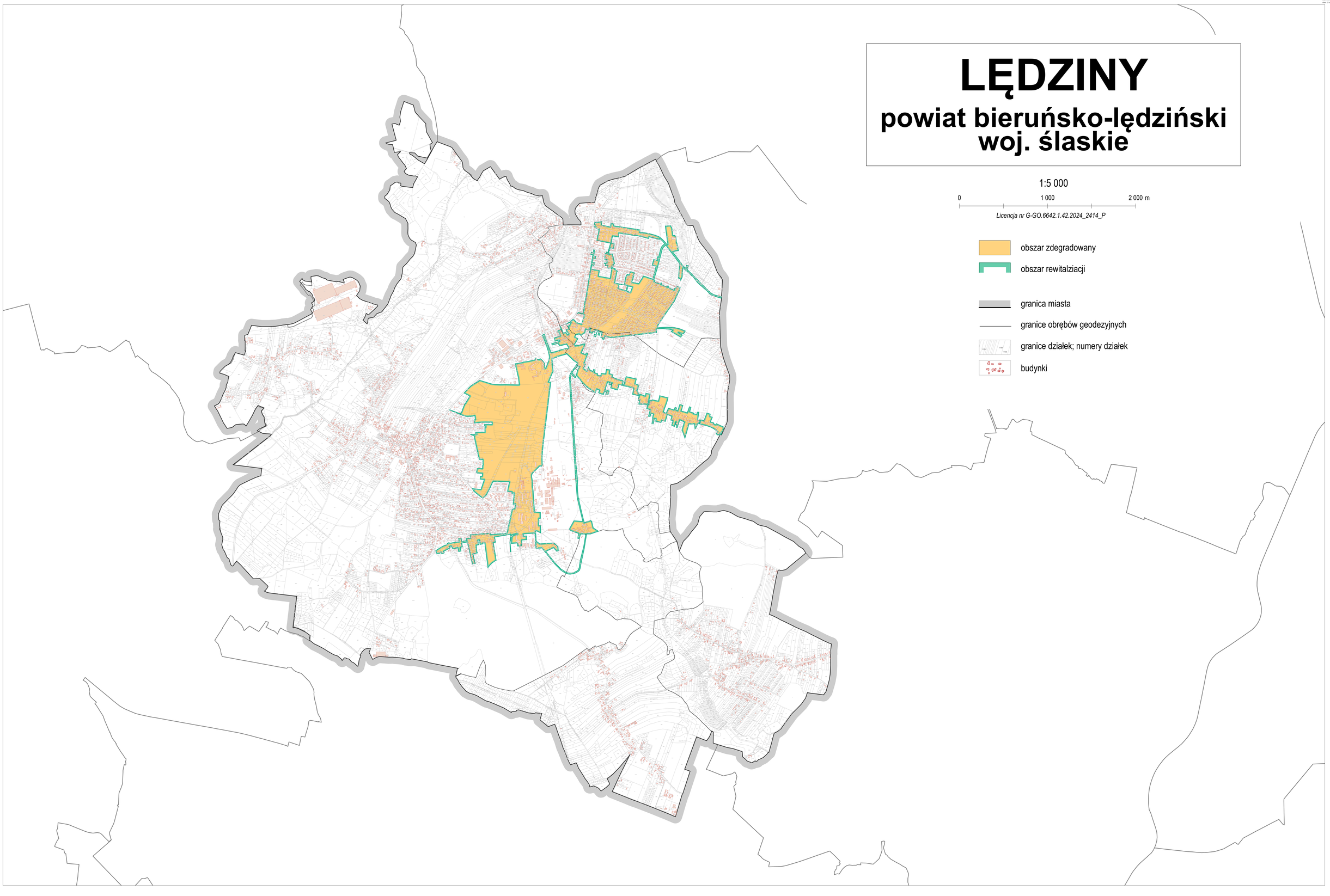
powiat bieruńsko-lędziński
woj. śląskie