DZIENNIK URZĘDOWY
WOJEWÓDZTWA ŚLĄSKIEGO

Katowice, dnia 31 października 2025 r.

Poz. 6066

Podpisany przez:
Elżbieta Barbara Żabicka-Łakomy
Data: 31.10.2025 08:29:37

UCHWAŁA NR XVIII/189/25
RADY MIEJSKIEJ ORZESZE

z dnia 23 października 2025 r.

w sprawie wyznaczenia obszaru zdegradowanego i obszaru rewitalizacji Miasta Orzesze

Na podstawie art. 18 ust. 2 pkt 15, art. 40 ust. 1 i art. 41 ust. 1 ustawy z dnia 8 marca 1990 r. o samorządzie gminnym (t.j. Dz. U. z 2025 r. poz. 1153) i art. 8 ust. 1 oraz art. 11 ust. 4 ustawy z dnia 9 października 2015 r. o rewitalizacji (t.j. Dz. U. z 2024 r. poz. 278)

Rada Miejska Orzesze
uchwala, co następuje:

§ 1. Na podstawie diagnozy, o której mowa w art. 4 ust. 1 pkt 1 ustawy z dnia 9 października 2015 r. o rewitalizacji oraz konsultacji społecznych i informacji podsumowującej ich przebieg, zawartej w „Raporcie z przeprowadzenia konsultacji społecznych projektu uchwały Rady Miejskiej Orzesze w sprawie wyznaczenia obszaru zdegradowanego i obszaru rewitalizacji Miasta Orzesze”:

1) Wyznacza się obszar zdegradowany Miasta Orzesze, którego granice przedstawia mapa stanowiąca załącznik nr 1 do uchwały;

2) Wyznacza się obszar rewitalizacji obejmujący część obszaru zdegradowanego Miasta Orzesze, którego granice przedstawia mapa stanowiąca załącznik nr 2 do uchwały.

§ 2. Wykonanie uchwały powierza się Burmistrzowi Miasta Orzesze.

§ 3. Uchwała wchodzi w życia po upływie 14 dni od dnia ogłoszenia w Dzienniku Urzędowym Województwa Śląskiego.

Przewodniczący Rady Miejskiej

mgr inż. Mateusz Szweda

Załącznik Nr 1 do uchwały Nr XVIII/189/25
Rady Miejskiej Orzesze
z dnia 23 października 2025 r.

Obszar zdegradowany Miasta Orzesze

skala 1:5000

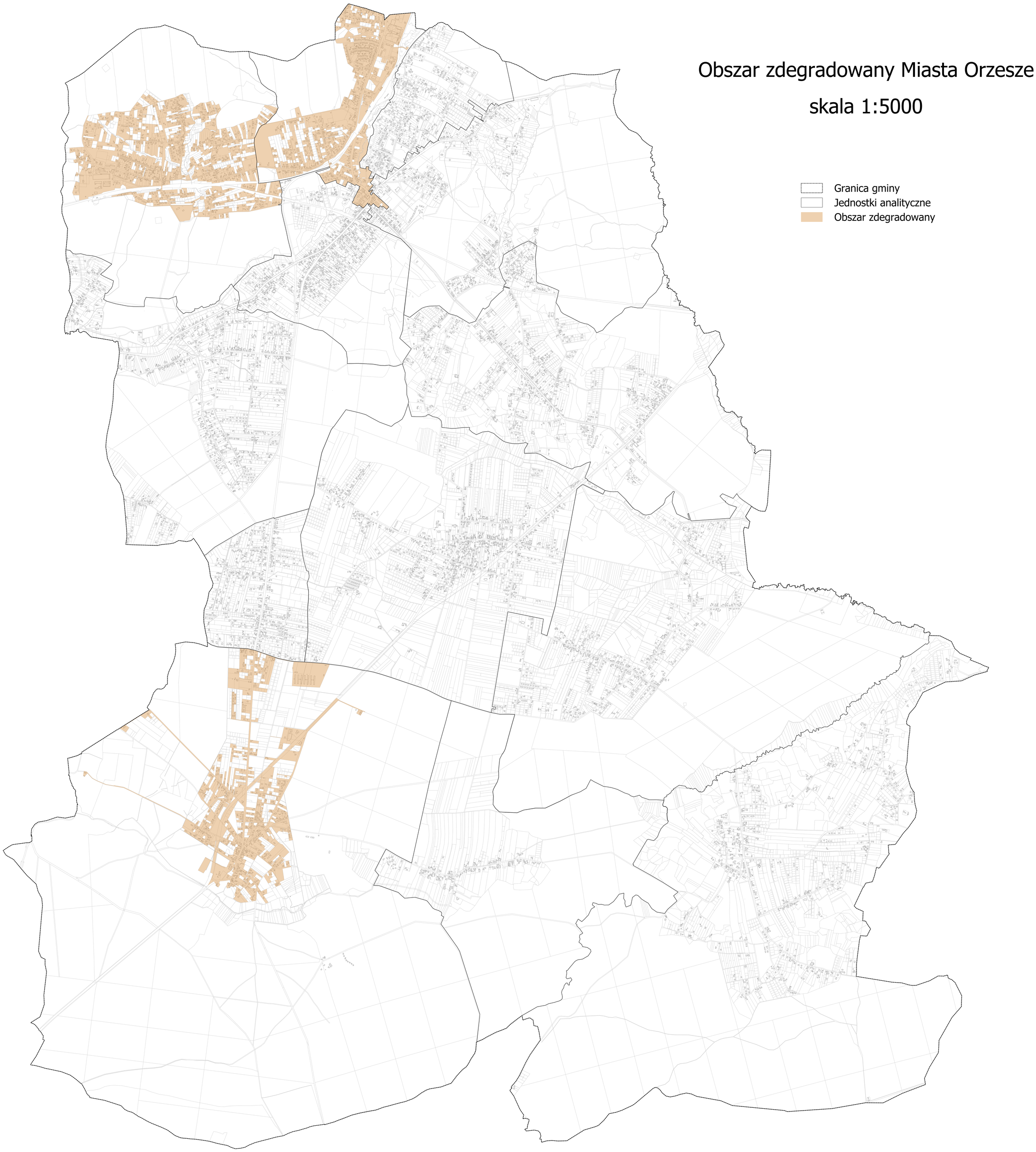

Załącznik Nr 2 do uchwały Nr XVIII/189/25
Rady Miejskiej Orzesze
z dnia 23 października 2025 r.

Obszar rewitalizacji Miasta Orzesze
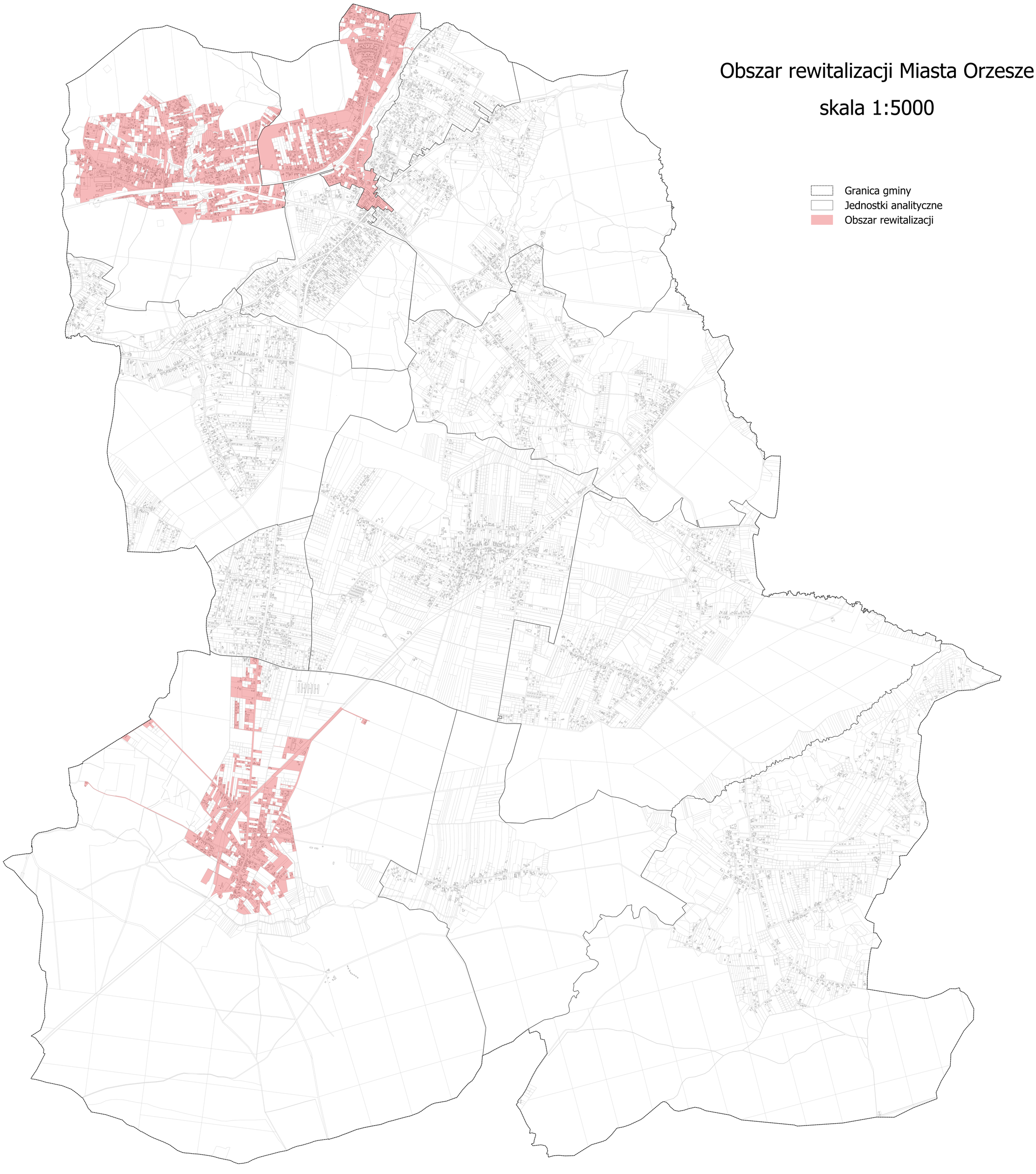
skala 1:5000