



# DZIENNIK URZĘDOWY

## WOJEWÓDZTWA ŚLĄSKIEGO

---

Katowice, dnia 2 grudnia 2025 r.

Poz. 6998

### UCHWAŁA NR XX/150/25 RADY MIEJSKIEJ W ŁAZISKACH GÓRNYCH

z dnia 25 listopada 2025 r.

#### **w sprawie aktualizacji stanu prawnego pomników przyrody położonych na terenie Miasta Łaziska Górne**

Na podstawie art. 44 ust. 1, 2 i 3a oraz art. 45 ust. 1 pkt 1, 2, 3 i 11 ustawy z dnia 16 kwietnia 2004 r. o ochronie przyrody (t.j. Dz. U. 2024 r. poz. 1478 ze zm.), rozporządzenia Ministra Środowiska z dnia 4 grudnia 2017 r. w sprawie kryteriów uznawania tworów przyrody żywej i nieożywionej za pomniki przyrody (t.j. Dz. U. 2017 r. poz. 2300), po uzgodnieniu z Regionalnym Dyrektorem Ochrony Środowiska w Katowicach,

#### **Rada Miejska w Łaziskach Górnych uchwala:**

**§ 1. 1.** Na terenie Miasta Łaziska Górne pomnikami przyrody są drzewa, których nazwy oraz położenie wymienione zostały w załączniku Nr 1 do niniejszej uchwały.

2. Pomniki przyrody położone na terenie Miasta Łaziska Górne, których status podlega aktualizacji na mocy niniejszej uchwały, stanowią okazałych rozmiarów drzewa.

3. Położenie pomników przyrody określa załącznik Nr 2 do niniejszej uchwały.

**§ 2.** Nadzór nad pomnikami przyrody sprawuje Burmistrz Miasta Łaziska Górne.

**§ 3. 1.** Szczególnym celem ochrony pomników przyrody, o których mowa w § 1 jest zachowanie wartości przyrodniczych, krajobrazowych, naukowych, historycznych i kulturowych, a także szczególnych cech osobniczych, takich jak rozmiar i wiek dla danego gatunku.

2. W stosunku do pomników przyrody, o których mowa w § 1 w ramach czynnej ochrony, ustala się:

- 1) obowiązek stałego monitorowania i utrzymywania stanu właściwego, wykonywanie zabiegów pielęgnacyjnych i zabezpieczających oraz realizacji celów ochrony;
- 2) obowiązek stałego monitorowania oznakowania i uzupełnianie jego braków.

3. Zadania, o których mowa w ust. 2 należą do obowiązków sprawującego nadzór nad pomnikami przyrody.

**§ 4.** W stosunku do pomników przyrody, o których mowa w § 1 wprowadza się następujące zakazy:

- 1) niszczenia, uszkodzenia lub przekształcania pomnika przyrody;
- 2) wykonywania prac ziemnych trwale zniekształcających rzeźbę terenu;
- 3) uszkodzenia i zanieczyszczenia gleby;

4) umieszczania tablic reklamowych.

**§ 5.** Niniejsza uchwała była poprzedzona następującymi aktami prawnymi:

- 1) Uchwała Nr XII/114/11 Rady Miejskiej w Łaziskach Górnych z dnia 6 września 2011 r. w sprawie ustanowienia pomnika przyrody żywej – drzewa rosnącego na terenie Gminy Miejskiej Łaziska Górne (Dz. U. Woj. Śl. z 2011 r. poz. 4206);
- 2) Uchwała Nr XLIX/400/06 Rady Miejskiej w Łaziskach Górnych z dnia 13 czerwca 2006 r. w sprawie uznania za pomniki przyrody ożywionej drzewa rosnące na terenie Gminy Miejskiej Łaziska Górne (Dz. U. Woj. Śl. z 2006 r. poz. 2472);
- 3) Uchwała Nr XXXI/215/2000 Rady Miejskiej w Łaziskach Górnych z dnia 24 października 2000 r. w sprawie uznania za pomniki przyrody ożywionej drzewa rosnące na terenie Łazisk Górnych.
- 4) Uchwała Nr XXXVIII/381/21 Rady Miejskiej w Łaziskach Górnych z dnia 23 listopada 2021 r. w sprawie ustanowienia pomników przyrody (Dz. U. Woj. Śl. z 2021 r. poz 7378).

**§ 6.** Wykonanie niniejszej uchwały powierza się Burmistrzowi Miasta Łaziska Górne.

**§ 7.** Uchwała wchodzi w życie po upływie 14 dni od ogłoszenia w Dzienniku Urzędowym Województwa Śląskiego.

Przewodniczący Rady Miejskiej

**Tadeusz Król**

Załącznik Nr 1 do uchwały Nr XX/150/25  
Rady Miejskiej w Łaziskach Górnych  
z dnia 25 listopada 2025 r.

### POMNIKI PRZYRODY NA TERENIE MIASTA ŁAZISKA GÓRNE

| L.P. | Gatunek/rodzaj                           | Kod INSPIRE                  | Data utworzenia | Podstawa prawna                                                                                                           | Rodzaj gruntów                                   | Obwód na wysokości 1,3 m [cm] | Nr działki ewidencyjnej | Współrzędne geograficzne        | Opis lokalizacji                                                               | Sprawujący nadzór              | Uwagi                                                                                                                                                                                                                                                                                                                                                                                                                                                                                                                                                 |
|------|------------------------------------------|------------------------------|-----------------|---------------------------------------------------------------------------------------------------------------------------|--------------------------------------------------|-------------------------------|-------------------------|---------------------------------|--------------------------------------------------------------------------------|--------------------------------|-------------------------------------------------------------------------------------------------------------------------------------------------------------------------------------------------------------------------------------------------------------------------------------------------------------------------------------------------------------------------------------------------------------------------------------------------------------------------------------------------------------------------------------------------------|
| 1.   | Buk pospolity ( <i>Fagus sylvatica</i> ) | PL.ZIPOP.1393.PP.2408011.581 | 24.10.2000 r.   | Uchwała Nr XXXI/215/2000 Rady Miejskiej Łaziska Górne z dnia 24.10.2000 r. w sprawie uznania za pomnik przyrody ożywionej | Ls i Ps – zgodnie z zapisami w ewidencji gruntów | 443                           | 36                      | N: 50°8'52.1"<br>E: 18°49'22.6" | Rośnie na zboczu wąwozu opodal doliny Brady                                    | Burmistrz Miasta Łaziska Górne | -Wysokość: 33 m<br>-Rozpiętość korony: 21 x 18 m<br>-Pień drzewa: rośnie na zboczu wąwozu o nachyleniu około 50° i przewyższeniu około 20 m. Silne napływy korzeniowe, korzenie powierzchniowe – skarpowe, dolne partie pnia z rozległym wypróchnieniem po wylamanym konarze i wykwitami żagwicy listkowatej<br>-Korona drzewa: od wysokości 12 m wielopniowa, silnie rozbudowana, górująca nad otoczeniem, posusz fizjologiczny i patologiczny gruby<br>-Ocena stanu fitosanitarnego: dostateczny z tendencją do pogorszenia przez patogeny grzybowe |
| 2.   | Buk pospolity ( <i>Fagus sylvatica</i> ) | PL.ZIPOP.1393.PP.2408011.582 | 24.10.2000 r.   | Uchwała Nr XXXI/215/2000 Rady Miejskiej Łaziska Górne z dnia 24.10.2000 r. w sprawie uznania za pomnik przyrody ożywionej | Ls – zgodnie z zapisami w ewidencji gruntów      | 376                           | 49                      | N: 50°8'42.1"<br>E: 18°51'44.6" | Rośnie na Kamiennej Górze przy ul. św. Barbary                                 | Burmistrz Miasta Łaziska Górne | -Wysokość: 33 m<br>-Rozpiętość korony: 30 x 28 m<br>- Pień drzewa: silne napływy, cylindryczny, zaleczone rany po cięciach<br>-Korona drzewa: od wysokości 17 m wielopniowa, w zwarcu półpełnym, posusz fizjologiczny                                                                                                                                                                                                                                                                                                                                 |
| 3.   | Buk pospolity ( <i>Fagus sylvatica</i> ) | PL.ZIPOP.1393.PP.2408011.583 | 24.10.2000 r.   | Uchwała Nr XXXI/215/2000 Rady Miejskiej Łaziska Górne z dnia 24.10.2000 r. w sprawie uznania za pomnik przyrody ożywionej | B i Ls – zgodnie z zapisami w ewidencji gruntów  | 415                           | 4138/227                | N: 50°8'44.2"<br>E: 18°53'4.1"  | Rośnie na Wierzysku obok jednego z bunkrów                                     | Burmistrz Miasta Łaziska Górne | -Wysokość: 32 m<br>-Rozpiętość korony: 24 x 18 m<br>-Pień drzewa: martwica boczna z wypróchnieniem, wykwit Łakownicy spłaszczonej, żery szkodników technicznych<br>-Korona drzewa: wylamanie jednego z pni na wysokości 14 m<br>-Ocena stanu fitosanitarnego: dostateczny z trwałą tendencją do pogorszenia                                                                                                                                                                                                                                           |
| 4.   | Dąb szypułkowy ( <i>Quercus robur</i> )  | PL.ZIPOP.1393.PP.2408011.584 | 24.10.2000 r.   | Uchwała Nr XXXI/215/2000 Rady Miejskiej Łaziska Górne z dnia 24.10.2000 r. w sprawie uznania za pomnik przyrody ożywionej | R i Ł – zgodnie z zapisami w ewidencji gruntów   | 464                           | 1147/46                 | N: 50°7'32.8"<br>E: 18°49'55.3" | Rośnie przy ul. Gostyńskiej                                                    | Burmistrz Miasta Łaziska Górne | -Wysokość: 28 m<br>-Rozpiętość korony: 20 x 18 m<br>-Pień drzewa: silne napływy korzeniowe, cylindryczny, bez uszkodzeń<br>-Korona drzewa: od wysokości 7 m wielopniowa, silnie rozbudowana, posusz fizjologiczny<br>-Ocena stanu fitosanitarnego: dobry bez zastrzeżeń                                                                                                                                                                                                                                                                               |
| 5.   | Dąb szypułkowy ( <i>Quercus robur</i> )  | PL.ZIPOP.1393.PP.2408011.585 | 24.10.2000 r.   | Uchwała Nr XXXI/215/2000 Rady Miejskiej Łaziska Górne z dnia 24.10.2000 r. w sprawie uznania za pomnik przyrody ożywionej | R – zgodnie z zapisami w ewidencji gruntów       | 450                           | 1949/109                | N: 50°9'1.4"<br>E: 18°50'22.3"  | Rośnie na skwerze przy Urzędzie Miejskim                                       | Burmistrz Miasta Łaziska Górne | -Wysokość: 31 m<br>-Rozpiętość korony: 22 x 19 m<br>-Pień drzewa: bardzo silne napływy korzeniowe, cylindryczny, bez uszkodzeń<br>-Korona drzewa: od wysokości 5 m wielopniowa, rany po cięciach, posusz fizjologiczny, kolidują z elewacją budynku<br>-Ocena stanu fitosanitarnego: dobry z ograniczeniami wynikającymi z lokalizacji                                                                                                                                                                                                                |
| 6.   | Dąb szypułkowy ( <i>Quercus robur</i> )  | PL.ZIPOP.1393.PP.2408011.586 | 24.10.2000 r.   | Uchwała Nr XXXI/215/2000 Rady Miejskiej Łaziska Górne z dnia 24.10.2000 r. w sprawie uznania za pomnik przyrody ożywionej | B – zgodnie z zapisami w ewidencji gruntów       | 387                           | 4513/90                 | N: 50°8'34.3"<br>E: 18°51'56.2" | Rośnie przy ul. Pstrowskiego (obecnie ul. św. Barbary) obok placu autobusowego | Burmistrz Miasta Łaziska Górne | -Wysokość: 26 m<br>-Rozpiętość korony: 18 x 21 m<br>-Pień drzewa: napływy korzeniowe, od podstawy korony do odziomka rozległa rana termiczna po niedawnym postrzale piorunem<br>-Korona drzewa: od wysokości 7 m wielopniowa, zamieranie gałęzi bocznych i szczytowych po porażeniu piorunem<br>-Ocena stanu fitosanitarnego: dostateczny z ograniczeniami wynikającymi z lokalizacji                                                                                                                                                                 |
| 7.   | Dąb szypułkowy ( <i>Quercus robur</i> )  | PL.ZIPOP.1393.PP.2408011.587 | 24.10.2000 r.   | Uchwała Nr XXXI/215/2000 Rady Miejskiej Łaziska Górne z dnia 24.10.2000 r.                                                | dr – zgodnie z zapisami w ewidencji gruntów      | 403                           | 729/171                 | N: 50°8'55.2"<br>E: 18°52'17.2" | Rośnie przy ul. Kopalnianej                                                    | Burmistrz Miasta Łaziska Górne | -Wysokość: 30 m<br>-Rozpiętość korony: 26 x 24 m<br>-Pień drzewa: częściowo zasypane napływy korzeniowe, cylindryczny bez uszkodzeń, „donica” w chodniku                                                                                                                                                                                                                                                                                                                                                                                              |

|     |                                            |                               |               |                                                                                                                           |                                             |     |          |                                 |                                                                                     |                                |  |                                                                                                                                                                                                                                                                                                                                                                                                                                                                                                        |
|-----|--------------------------------------------|-------------------------------|---------------|---------------------------------------------------------------------------------------------------------------------------|---------------------------------------------|-----|----------|---------------------------------|-------------------------------------------------------------------------------------|--------------------------------|--|--------------------------------------------------------------------------------------------------------------------------------------------------------------------------------------------------------------------------------------------------------------------------------------------------------------------------------------------------------------------------------------------------------------------------------------------------------------------------------------------------------|
|     |                                            |                               |               | w sprawie uznania za pomnik przyrody ożywionej                                                                            |                                             |     |          |                                 |                                                                                     |                                |  | -Korona drzewa: od wysokości 4 m dwa silnie rozchylone pnie między którymi biegnie sieć elektryczna NN, posusz fizjologiczny, założone wiązanie elastyczne COBRA<br>-Ocena stanu fitosanitarnego: dobry z ograniczeniami wynikającymi z lokalizacji                                                                                                                                                                                                                                                    |
| 8.  | Dąb szypułkowy ( <i>Quercus robur</i> )    | PL.ZIPOP.1393.PP.2408011.588  | 24.10.2000 r. | Uchwała Nr XXXI/215/2000 Rady Miejskiej Łaziska Górne z dnia 24.10.2000 r. w sprawie uznania za pomnik przyrody ożywionej | B – zgodnie z zapisami w ewidencji gruntów  | 380 | 3574/203 | N: 50°7'59.1"<br>E: 18°52'29.5" | Rośnie przy ul. Wyrskiej, tzw. Małpi Gaj                                            | Burmistrz Miasta Łaziska Górne |  | -Wysokość: 30 m<br>-Rozpiętość korony: 26 x 18 m<br>-Pień drzewa: silne napływy korzeniowe, cylindryczny bez uszkodzeń<br>-Korona drzewa: korona osadzona powyżej 10 m, wielopniowa, w zwarcu półpełnym<br>-Ocena stanu fitosanitarnego: dobry bez zagrożeń                                                                                                                                                                                                                                            |
| 9.  | Dąb szypułkowy ( <i>Quercus robur</i> )    | PL.ZIPOP.1393.PP.2408011.1750 | 24.10.2000 r. | Uchwała Nr XXXI/215/2000 Rady Miejskiej Łaziska Górne z dnia 24.10.2000 r. w sprawie uznania za pomnik przyrody ożywionej | B – zgodnie z zapisami w ewidencji gruntów  | 444 | 3574/203 | N: 50°8'0.2"<br>E: 18°52'29.0"  | Rośnie przy ul. Wyrskiej, tzw. Małpi Gaj                                            | Burmistrz Miasta Łaziska Górne |  | -Wysokość: 30 m<br>-Rozpiętość korony: 22 x 24 m<br>-Pień drzewa: częściowo zasypane napływy korzeniowe, cylindryczny bez uszkodzeń<br>-Korona drzewa: od wysokości 3 m dwupniowa, tyłce po wyłamaniach, gruby posusz gałęziowy<br>-Ocena stanu fitosanitarnego: dobry bez zagrożeń                                                                                                                                                                                                                    |
| 10. | Dąb szypułkowy ( <i>Quercus robur</i> )    | PL.ZIPOP.1393.PP.2408011.590  | 24.10.2000 r. | Uchwała Nr XXXI/215/2000 Rady Miejskiej Łaziska Górne z dnia 24.10.2000 r. w sprawie uznania za pomnik przyrody ożywionej | dr – zgodnie z zapisami w ewidencji gruntów | 390 | 2694/180 | N: 50°7'42.3"<br>E: 18°51'47.7" | Rośnie przy ul. Lasoki w pobliżu Dworca PKP                                         | Burmistrz Miasta Łaziska Górne |  | -Wysokość: 23 m<br>-Rozpiętość korony: 14 x 11 m<br>-Pień drzewa: częściowo zasypane napływy korzeniowe, narośla po zaleczonych ranach, zaleczona listwa termiczna, „donica” w pasie drogowym<br>-Korona drzewa: od wysokości 2,5 m trzypniowa, posusz fizjologiczny, pod koroną biegnie sieć elektryczna NN i telekomunikacyjna<br>-Ocena stanu fitosanitarnego: dobry z ograniczeniami wynikającymi z lokalizacji                                                                                    |
| 11. | Dąb szypułkowy ( <i>Quercus robur</i> )    | PL.ZIPOP.1393.PP.2408011.591  | 24.10.2000 r. | Uchwała Nr XXXI/215/2000 Rady Miejskiej Łaziska Górne z dnia 24.10.2000 r. w sprawie uznania za pomnik przyrody ożywionej | dr – zgodnie z zapisami w ewidencji gruntów | 376 | 2694/180 | N: 50°7'42.1"<br>E: 18°51'49.5" | Rośnie przy ul. Lasoki w pobliżu Dworca PKP                                         | Burmistrz Miasta Łaziska Górne |  | -Wysokość: 21 m<br>-Rozpiętość korony: 16 x 14 m<br>-Pień drzewa: ubytek z wypróchnieniem i wykwitami grzybni między napływami korzeniowymi, narośla po zaleczonych ranach, wykwit Żółciaka siarkowego ( <i>Leatiporus sulphureus</i> ), „donica” w pasie drogowym<br>-Korona drzewa: od wysokości 3 m czteropniowa, posusz w części patologiczny, pod koroną biegnie sieć elektryczna NN i telekomunikacyjna<br>-Ocena stanu fitosanitarnego: dostateczny z ograniczeniami wynikającymi z lokalizacji |
| 12. | Dąb szypułkowy ( <i>Quercus robur</i> )    | PL.ZIPOP.1393.PP.2408011.592  | 24.10.2000 r. | Uchwała Nr XXXI/215/2000 Rady Miejskiej Łaziska Górne z dnia 24.10.2000 r. w sprawie uznania za pomnik przyrody ożywionej | dr – zgodnie z zapisami w ewidencji gruntów | 350 | 2694/180 | N: 50°7'42.2"<br>E: 18°51'48.6" | Rośnie przy ul. Lasoki w pobliżu Dworca PKP                                         | Burmistrz Miasta Łaziska Górne |  | -Wysokość: 18 m<br>-Rozpiętość korony: 16 x 21 m<br>-Pień drzewa: częściowo zasypane napływy korzeniowe, narośla po zaleczonych ranach, „donica” w pasie drogowym<br>-Korona drzewa: od wysokości 4 m trzypniowa, na konarach rany po cięciach, pod koroną biegnie sieć elektryczna NN i telekomunikacyjna<br>Ocena stanu fitosanitarnego: dobry z ograniczeniami wynikającymi z lokalizacji                                                                                                           |
| 13. | Dąb czerwony ( <i>Quercus rubra</i> )      | PL.ZIPOP.1393.PP.2408011.593  | 24.10.2000 r. | Uchwała Nr XXXI/215/2000 Rady Miejskiej Łaziska Górne z dnia 24.10.2000 r. w sprawie uznania za pomnik przyrody ożywionej | B - zgodnie z zapisami w ewidencji gruntów  | 340 | 1543/44  | N: 50°9'30.4"<br>E: 18°52'34.2" | Rośnie przy wieży wodnej przy ul. Wieżowej                                          | Burmistrz Miasta Łaziska Górne |  | -Wysokość: 17 m<br>-Rozpiętość korony: 15 x 9 m<br>-Pień drzewa: zasypane napływy korzeniowe, bruzdowaty, drobne ubytki<br>-Korona drzewa: od wysokości 2,5 m trzypniowa, liczne wykwit Hubiaka pospolitego ( <i>Fomes fomentarius</i> ), zamieranie gałęzi bocznych i szczytowych, liczne rany po cięciach redukcyjnych, słabe odrosty (wilki)<br>-Ocena stanu fitosanitarnego: dostateczny z tendencją do dość szybkiego zamierania                                                                  |
| 14. | Lipa drobnolistna ( <i>Tilia cordata</i> ) | PL.ZIPOP.1393.PP.2408011.594  | 24.10.2000 r. | Uchwała Nr XXXI/215/2000 Rady Miejskiej Łaziska Górne z dnia 24.10.2000 r. w sprawie uznania za pomnik przyrody ożywionej | Bz - zgodnie z zapisami w ewidencji gruntów | 328 | 275/86   | N: 50°8'47.9"<br>E: 18°50'16.4" | Rośnie w pobliżu Kościoła Matki Bożej Królowej Różańca Świętego przy ul. Kościelnej | Burmistrz Miasta Łaziska Górne |  | -Wysokość: 27 m<br>-Rozpiętość korony: 12 x 11 m<br>-Pień drzewa: napływy korzeniowe, cylindryczny, bez uszkodzeń<br>-Korona drzewa: od wysokości 6 m dwupniowa, posusz fizjologiczny – śladowy<br>-Ocena stanu fitosanitarnego: dobry bez zagrożeń                                                                                                                                                                                                                                                    |
| 15. | Dąb szypułkowy ( <i>Quercus robur</i> )    | PL.ZIPOP.1393.PP.2408011.595  | 13.06.2006 r. | Uchwała Nr XLIX/400/2006 Rady Miejskiej Łaziska Górne z                                                                   | dr – zgodnie z zapisami w ewidencji gruntów | 442 | 219/56   | N: 50°9'26.0"<br>E: 18°49'18.3" | Rośnie przy ul. Kolejowej                                                           | Burmistrz Miasta Łaziska Górne |  | -Wysokość: 32 m<br>-Rozpiętość korony: 18 x 21 m<br>-Pień drzewa: silne napływy korzeniowe, cylindryczny bez uszkodzeń                                                                                                                                                                                                                                                                                                                                                                                 |

|     |                                                                                |                               |               |                                                                                                                                                                                              |                                                 |     |          |                                   |                                                                                                                                                                |                                |  |                                                                                                                                                                                                                                                                                                                                                                                                          |
|-----|--------------------------------------------------------------------------------|-------------------------------|---------------|----------------------------------------------------------------------------------------------------------------------------------------------------------------------------------------------|-------------------------------------------------|-----|----------|-----------------------------------|----------------------------------------------------------------------------------------------------------------------------------------------------------------|--------------------------------|--|----------------------------------------------------------------------------------------------------------------------------------------------------------------------------------------------------------------------------------------------------------------------------------------------------------------------------------------------------------------------------------------------------------|
|     |                                                                                |                               |               | dnia 13.06.2006 r. w sprawie uznania za pomnik przyrody                                                                                                                                      |                                                 |     |          |                                   |                                                                                                                                                                |                                |  | -Korona drzewa: od wysokości 10 m wielopniowa, na wysokości 8 m ubytek z wypróchnieniem po wylamaniu, nieintensywne zamieranie pędów szczytowych i bocznych<br>-Ocena stanu fitosanitarnego: dobry z tendencją do pogarszania                                                                                                                                                                            |
| 16. | Buk pospolity ( <i>Fagus sylvatica</i> )                                       | PL.ZIPOP.1393.PP.2408011.596  | 13.06.2006 r. | Uchwała Nr XLIX/400/2006 Rady Miejskiej Łaziska Górne z dnia 13.06.2006 r. w sprawie uznania za pomnik przyrody                                                                              | Ls – zgodnie z zapisami w ewidencji gruntów     | 364 | 49       | N: 50°8'46.7"<br>E: 18°51'11.4"   | Rośnie przy ul. Bukowej w sąsiedztwie zabudowy jednorodzinnej                                                                                                  | Burmistrz Miasta Łaziska Górne |  | -Wysokość: 28 m<br>-Rozpiętość korony: 16 x 14 m<br>-Pień drzewa: silne napływy korzeniowe, listwa termiczna od odziomka do podstawy korony, zaleczone narośla po wylamaniach<br>-Korona drzewa: od wysokości 8 m trzypniowa, posusz fizjologiczny, zwarcie półpełne z sąsiednimi drzewami<br>-Ocena stanu fitosanitarnego: dobry bez zagrożeń                                                           |
| 17. | Wierzba biała „PIAST” ( <i>Salix alba</i> )                                    | PL.ZIPOP.1393.PP.2408011.1437 | 06.09.2011 r. | Uchwała Nr XII/114/11 Rady Miejskiej w Łaziskach Górnych z dnia 6 września 2011 r. w sprawie ustanowienia pomnika przyrody żywej – drzewa rosnącego na terenie Gminy Miejskiej Łaziska Górne | Bz- zgodnie z zapisami w ewidencji gruntów      | 340 | 1430/152 | N: 50°8'23.9"<br>E: 18°50'6.7"    | Rośnie na terenie ogrodu Zespołu Szkół im. Piastów Śląskich w Łaziskach Górnych przy ul. Cieszyńskiej 12 (obecnie Szkoła Podstawowa nr 2 im. Piastów Śląskich) | Burmistrz Miasta Łaziska Górne |  | -Wysokość: 14 m<br>-Rozpiętość korony: 8 x 10 m<br>-Pień drzewa: napływy korzeniowe z uszkodzeniami mechanicznymi, bruzdowaty z naroślami<br>-Korona drzewa: od wysokości 2,5 m trzypniowa, liczne wykwyty Czyrenia ogniowego ( <i>Phellinus igniarius</i> ), po silnych cięciach redukcyjnych po uszkodach wiatrowych<br>-Ocena stanu fitosanitarnego: dostateczny z tendencją do powolnego pogarszania |
| 18. | Dąb szypułkowy ( <i>Quercus robur</i> )<br>Dąb św. Jakuba Apostoła Starszego   | PL.ZIPOP.1393.PP.2408011.1788 | 23.11.2021 r. | Uchwała Nr XXXVIII/381/21 Rady Miejskiej w Łaziskach Górnych z dnia 23 listopada 2021 r. w sprawie ustanowienia pomników przyrody                                                            | B i Ls – zgodnie z zapisami w ewidencji gruntów | 318 | 4138/227 | N: 50°8'54.6"<br>E: 18°53'3.5"    | Rośnie przy ul. Marta Waleska                                                                                                                                  | Burmistrz Miasta Łaziska Górne |  | -Wysokość: 28 m<br>-Rozpiętość korony: 20 x 16 m<br>-Pień drzewa: napływy korzeniowe, cylindryczny bez uszkodzeń<br>-Korona drzewa: od wysokości 6 m wielopniowa, posusz fizjologiczny, ograniczona zwarciem z sąsiednim pomnikiem przyrody<br>-Ocena stanu fitosanitarnego: dobry bez zagrożeń                                                                                                          |
| 19. | Dąb szypułkowy ( <i>Quercus robur</i> )<br>Dąb św. Jana Apostoła i Ewangelisty | PL.ZIPOP.1393.PP.2408011.1789 | 23.11.2021 r. | Uchwała Nr XXXVIII/381/21 Rady Miejskiej w Łaziskach Górnych z dnia 23 listopada 2021 r. w sprawie ustanowienia pomników przyrody                                                            | B i Ls – zgodnie z zapisami w ewidencji gruntów | 280 | 4138/227 | N: 50°8'54.4"<br>E: 18°53'3.4"    | Rośnie przy ul. Marta Waleska                                                                                                                                  | Burmistrz Miasta Łaziska Górne |  | -Wysokość: 28 m<br>-Rozpiętość korony: 14 x 18 m<br>-Pień drzewa: napływy korzeniowe, cylindryczny bez uszkodzeń<br>-Korona drzewa: od wysokości 9 m wielopniowa, posusz fizjologiczny, ograniczona zwarciem z sąsiednim pomnikiem przyrody<br>-Ocena stanu fitosanitarnego: dobry bez zagrożeń                                                                                                          |
| 20. | Buk pospolity ( <i>Fagus sylvatica</i> )                                       | PL.ZIPOP.1393.PP.2408011.1790 | 23.11.2021 r. | Uchwała Nr XXXVIII/381/21 Rady Miejskiej w Łaziskach Górnych z dnia 23 listopada 2021 r. w sprawie ustanowienia pomników przyrody                                                            | Ls – zgodnie z zapisami w ewidencji gruntów     | 322 | 49       | N: 50°8'46.77"<br>E: 18°51'10.55" | Rośnie przy ul. Bukowej                                                                                                                                        | Burmistrz Miasta Łaziska Górne |  | -Wysokość: 31 m<br>-Rozpiętość korony: 18 x 14 m<br>-Pień drzewa: silne napływy korzeniowe, cylindryczny z naroślami po zaleczonych wylamaniach<br>-Korona drzewa: od wysokości 18 m wielopniowa, kierunkowa skutkiem zwarcia półpełnego, posusz fizjologiczny<br>-Ocena stanu fitosanitarnego: dobry bez zagrożeń                                                                                       |

Załącznik Nr 2 do uchwały Nr XX/150/25  
Rady Miejskiej w Łaziskach Górnych  
z dnia 25 listopada 2025 r.

**Buk pospolity (*Fagus silvatica*)**

Kod INSPIRE: PL.ZIPOP.1393.PP.2408011.581



**Buk pospolity (*Fagus silvatica*)**

Kod INSPIRE: PL.ZIPOP.1393.PP.2408011.582

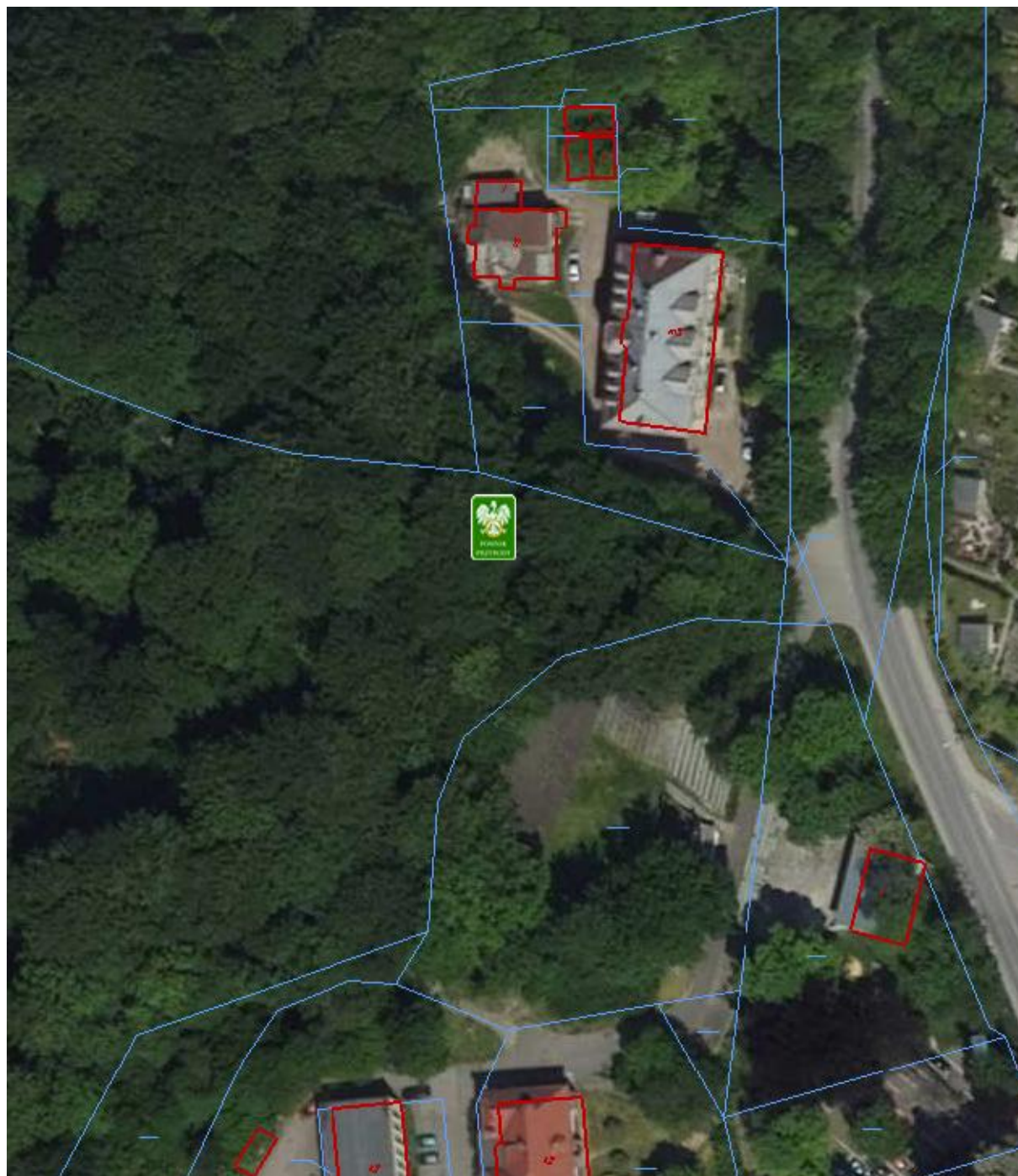

**Buk pospolity (*Fagus silvatica*)**

Kod INSPIRE: PL.ZIPOP.1393.PP.2408011.583

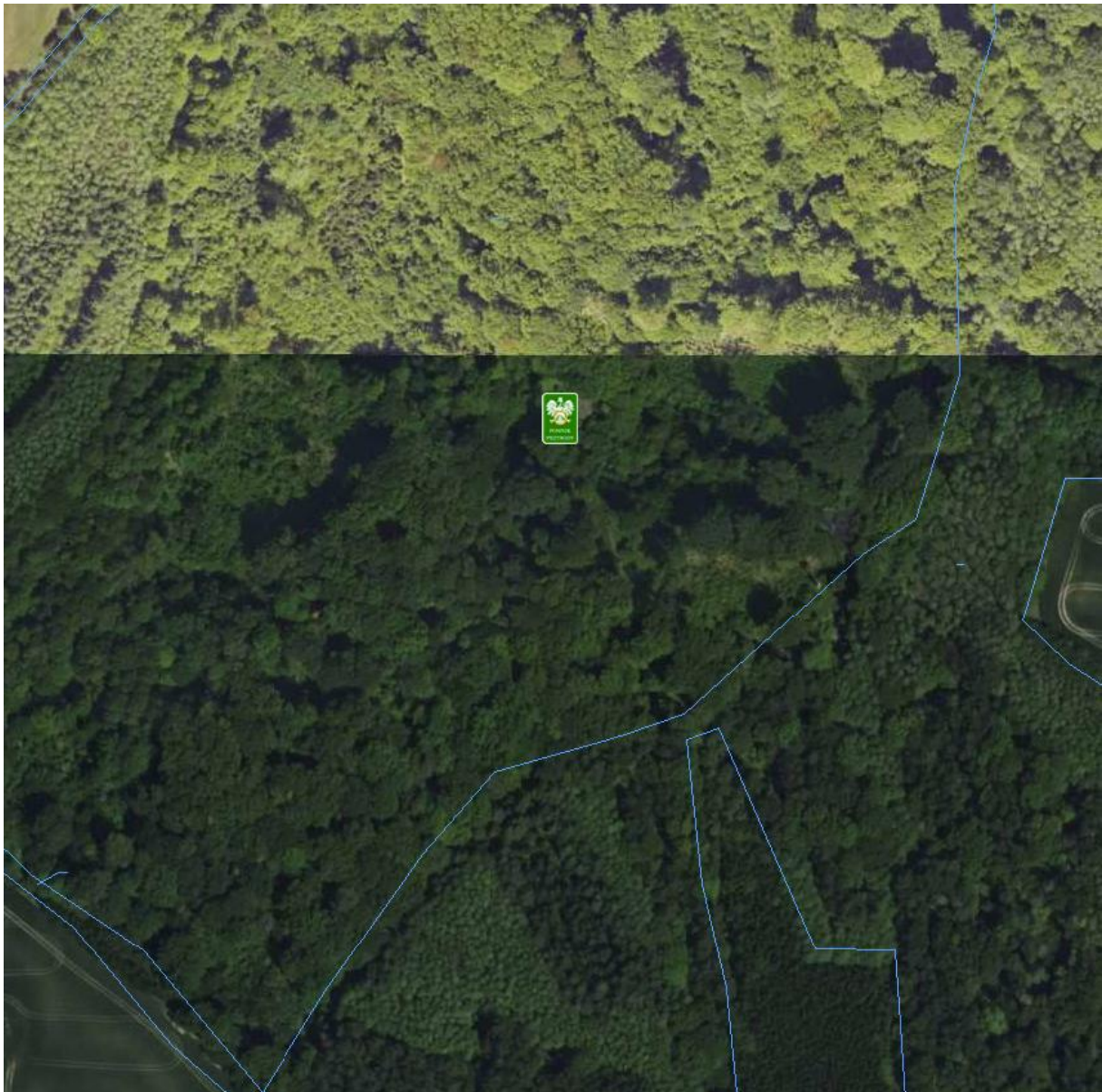

**Dąb szypułkowy (*Quercus robur*)**

Kod INSPIRE: PL.ZIPOP.1393.PP.2408011.584

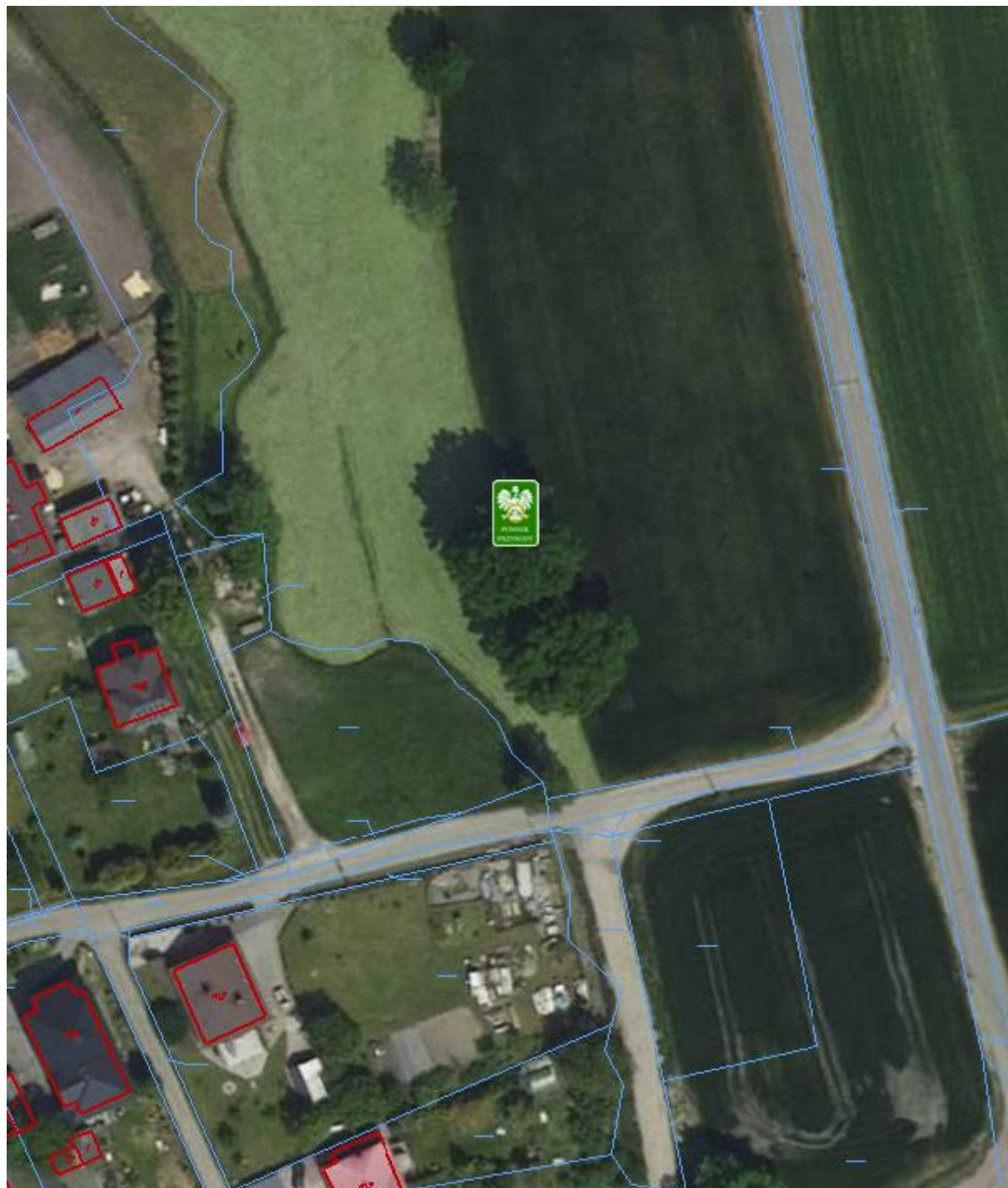

### Dąb szypułkowy (*Quercus robur*)

Kod INSPIRE: PL.ZIPOP.1393.PP.2408011.585

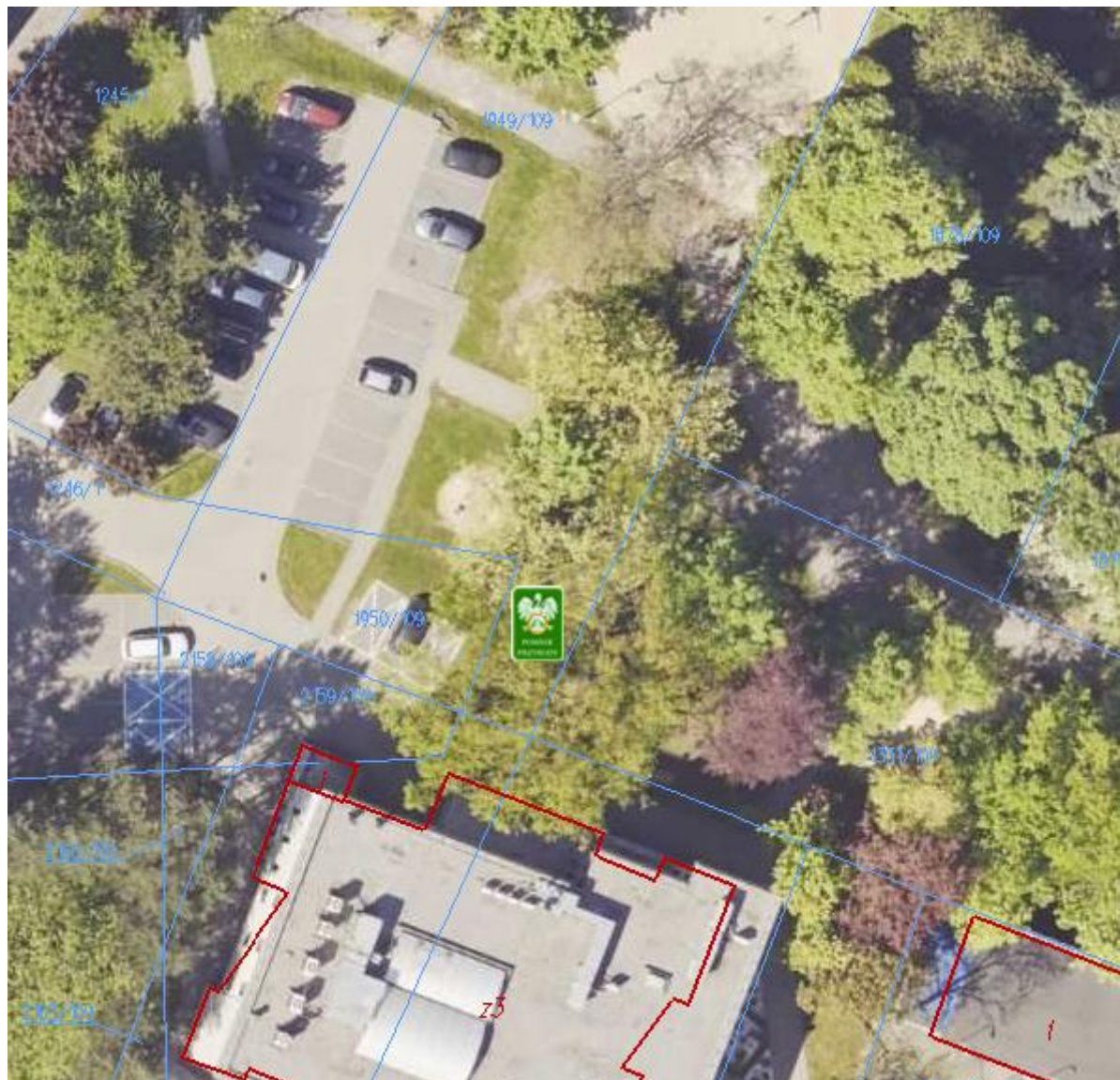

**Dąb szypułkowy (*Quercus robur*)**

Kod INSPIRE: PL.ZIPOP.1393.PP.2408011.586



### Dąb szypułkowy (*Quercus robur*)

Kod INSPIRE: PL.ZIPOP.1393.PP.2408011.587



### Dąb szypułkowy (*Quercus robur*)

Kod INSPIRE: PL.ZIPOP.1393.PP.2408011.588

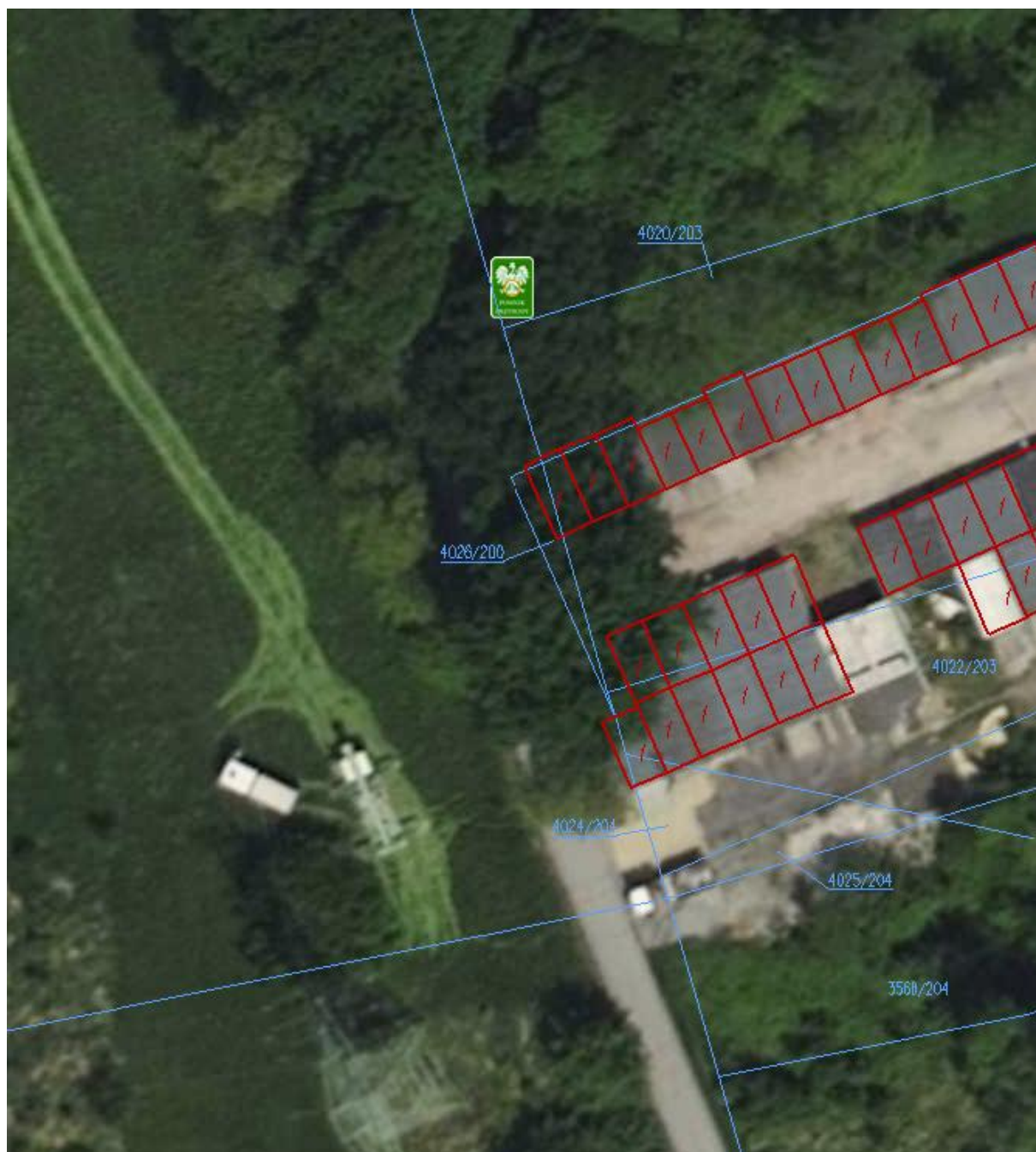

**Dąb szypułkowy (*Quercus robur*)**

Kod INSPIRE: PL.ZIPOP.1393.PP.2408011.1750

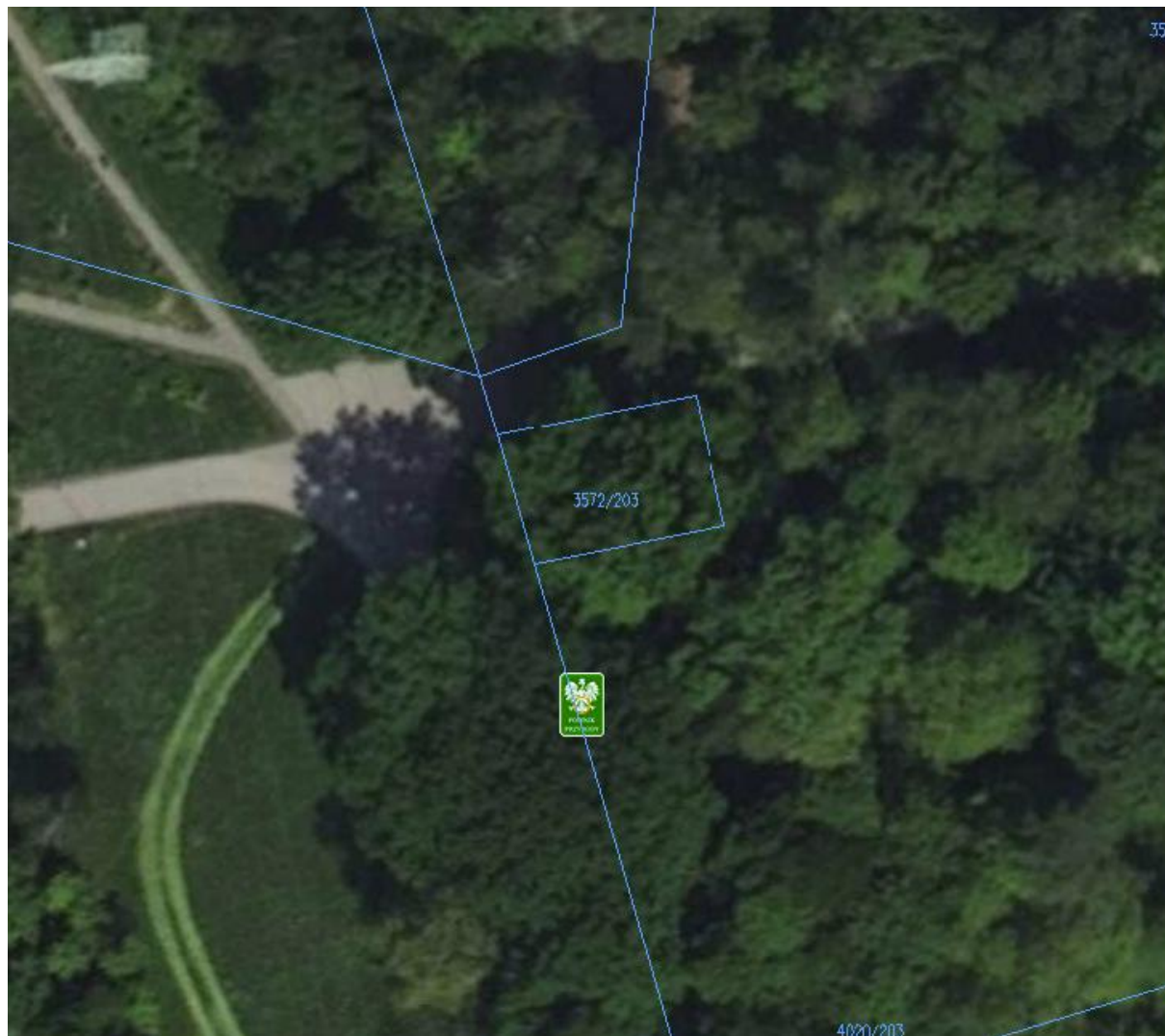

**Dąb szypułkowy (*Quercus robur*)**

Kod INSPIRE: PL.ZIPOP.1393.PP.2408011.590



**Dąb szypułkowy (*Quercus robur*)**

Kod INSPIRE: PL.ZIPOP.1393.PP.2408011.591

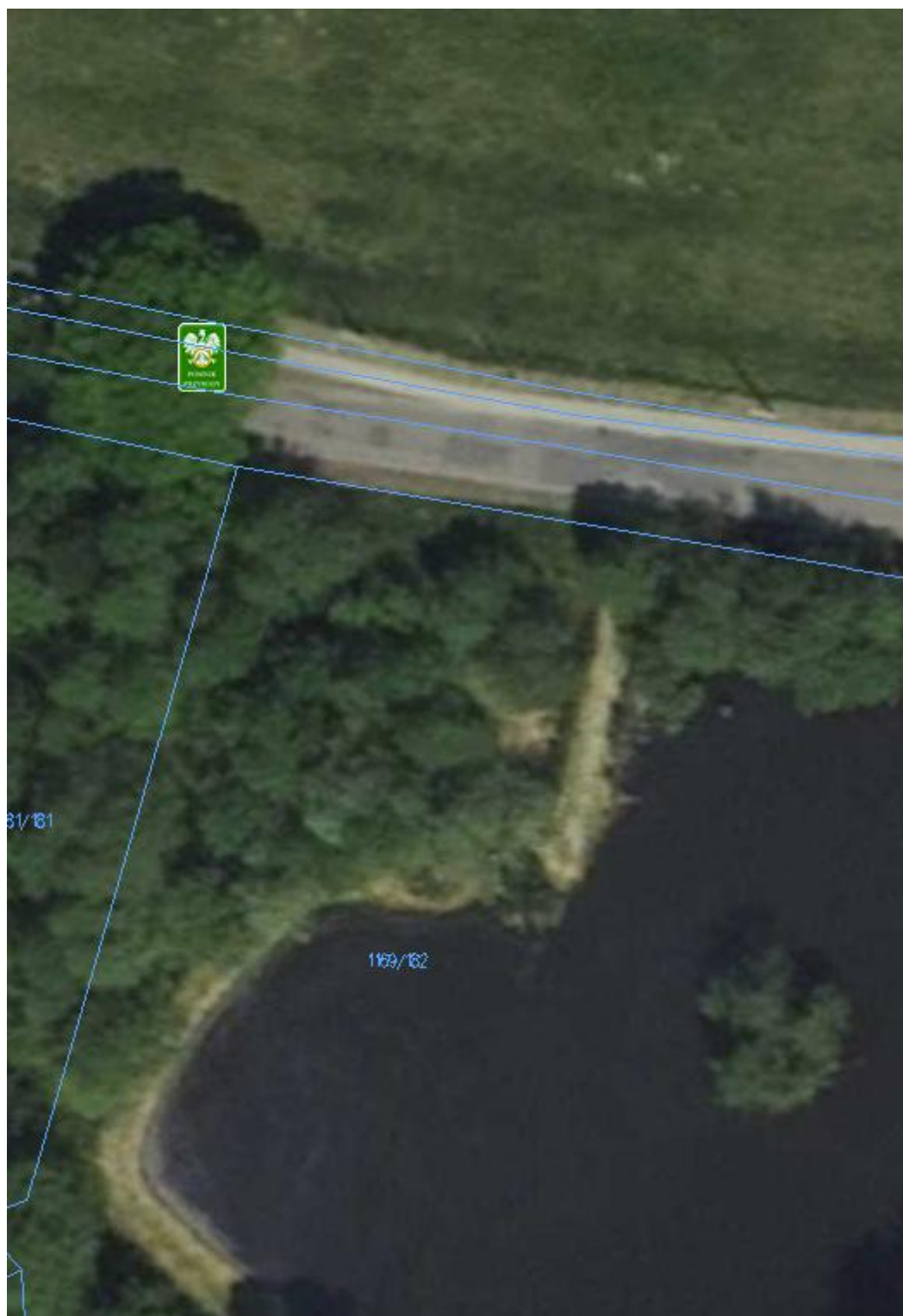

## Dąb szypułkowy (*Quercus robur*)

Kod INSPIRE: PL.ZIPOP.1393.PP.2408011.592

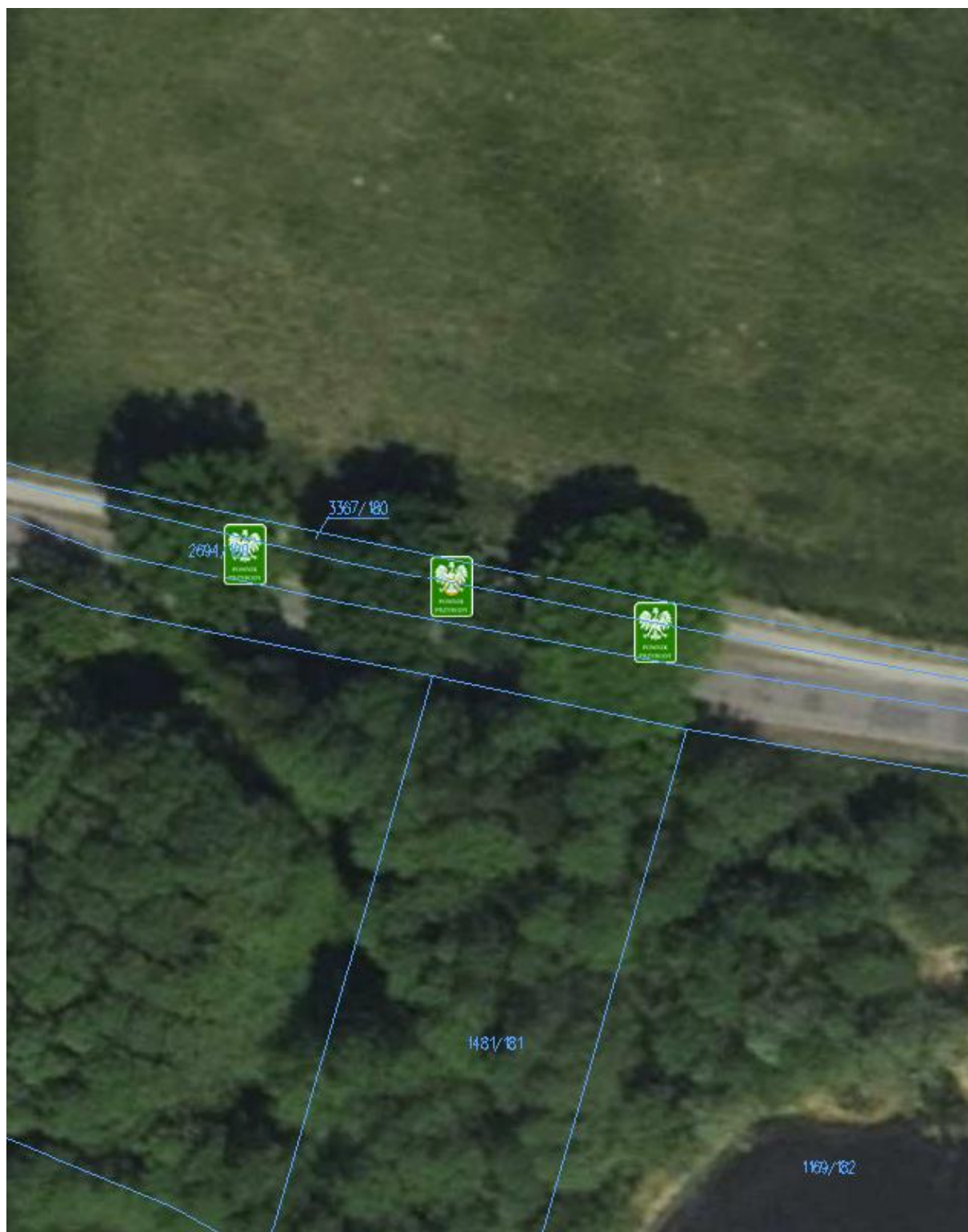

### Dąb czerwony (*Quercus rubra*)

Kod INSPIRE: PL.ZIPOP.1393.PP.2408011.593

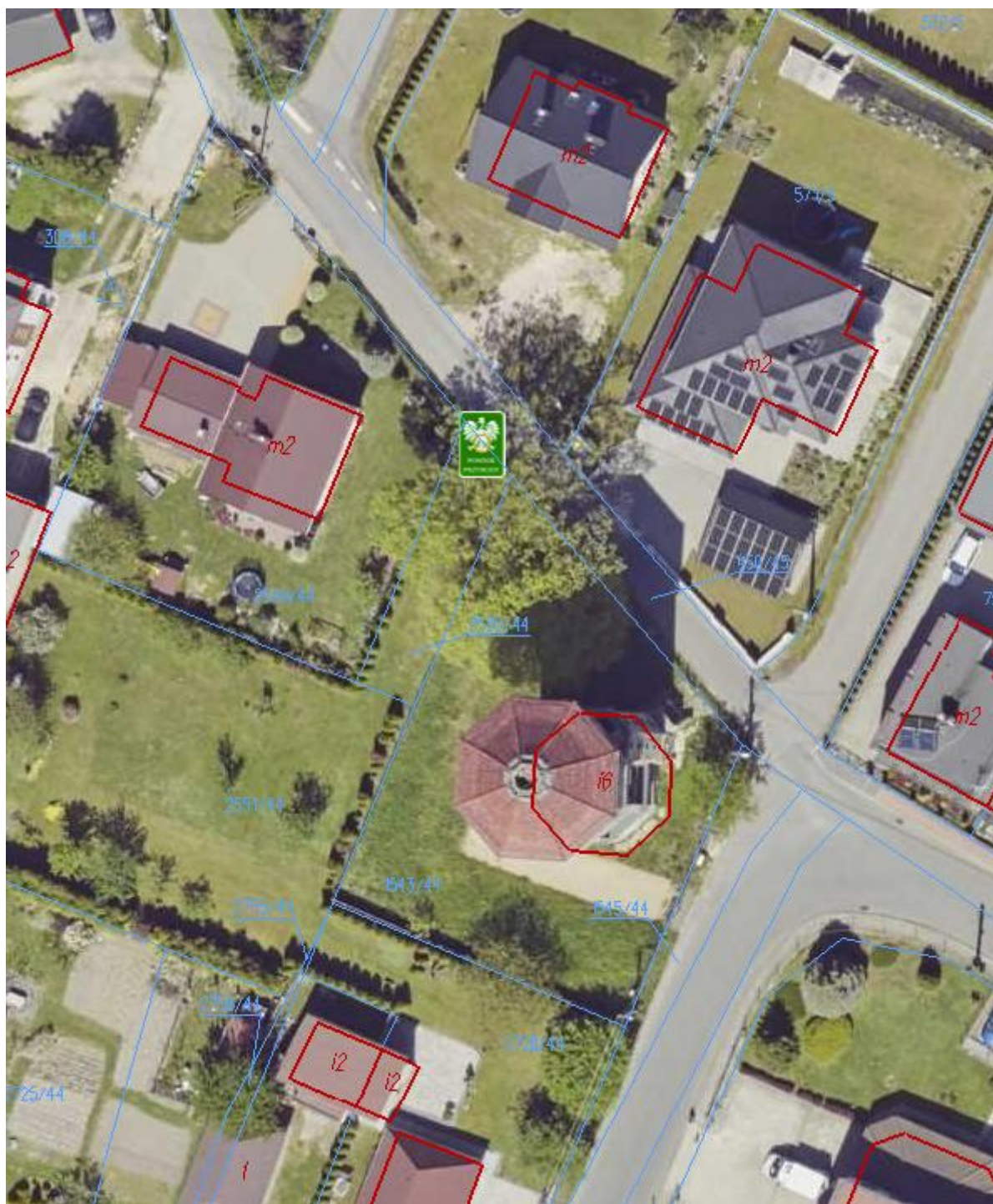

### Lipa drobnolistna (*Tilia cordata*)

Kod INSPIRE: PL.ZIPOP.1393.PP.2408011.594



### Dąb szypułkowy (*Quercus robur*)

Kod INSPIRE: PL.ZIPOP.1393.PP.2408011.595

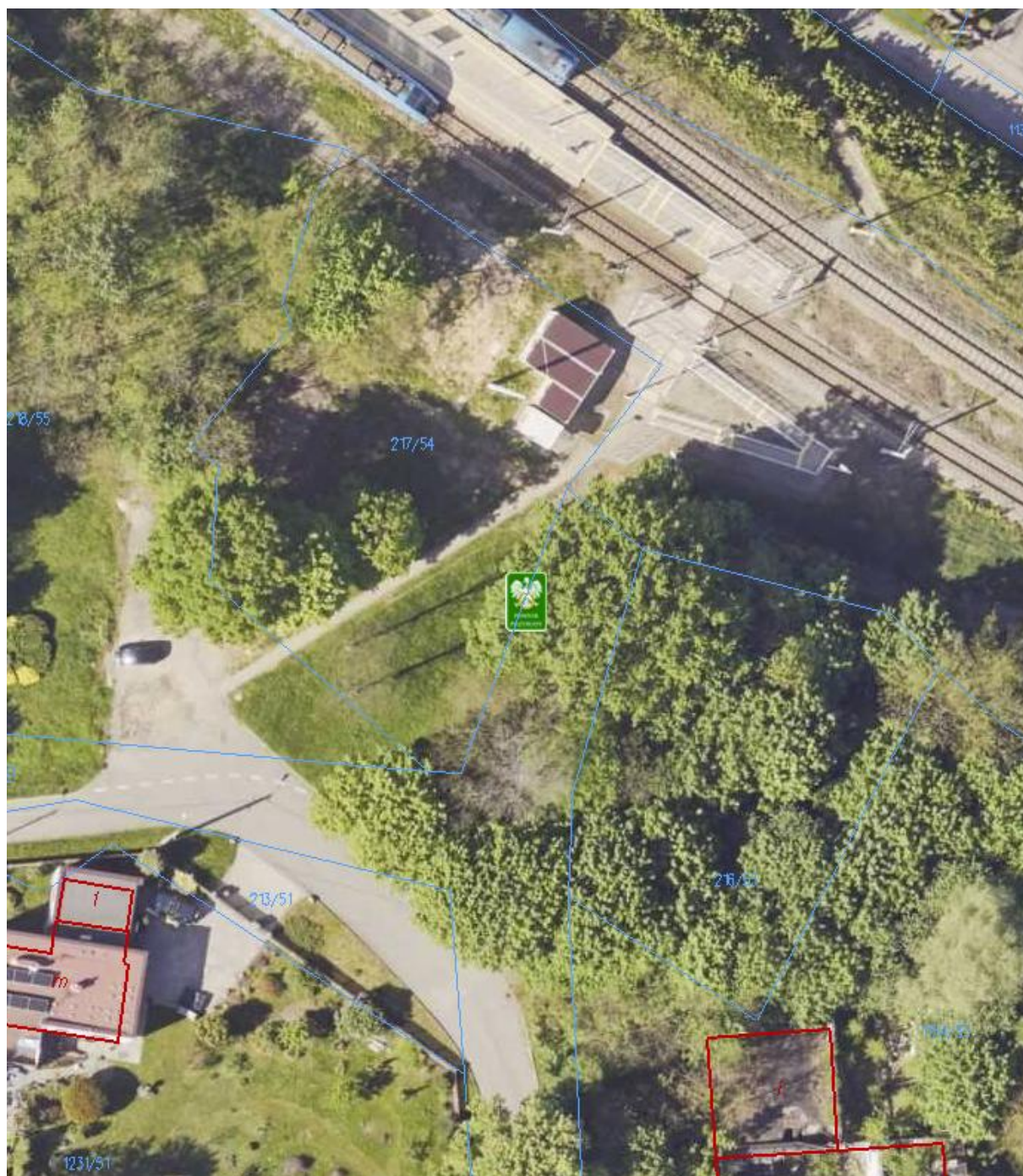

**Buk pospolity (*Fagus sylvatica*)**

Kod INSPIRE: PL.ZIPOP.1393.PP.2408011.596

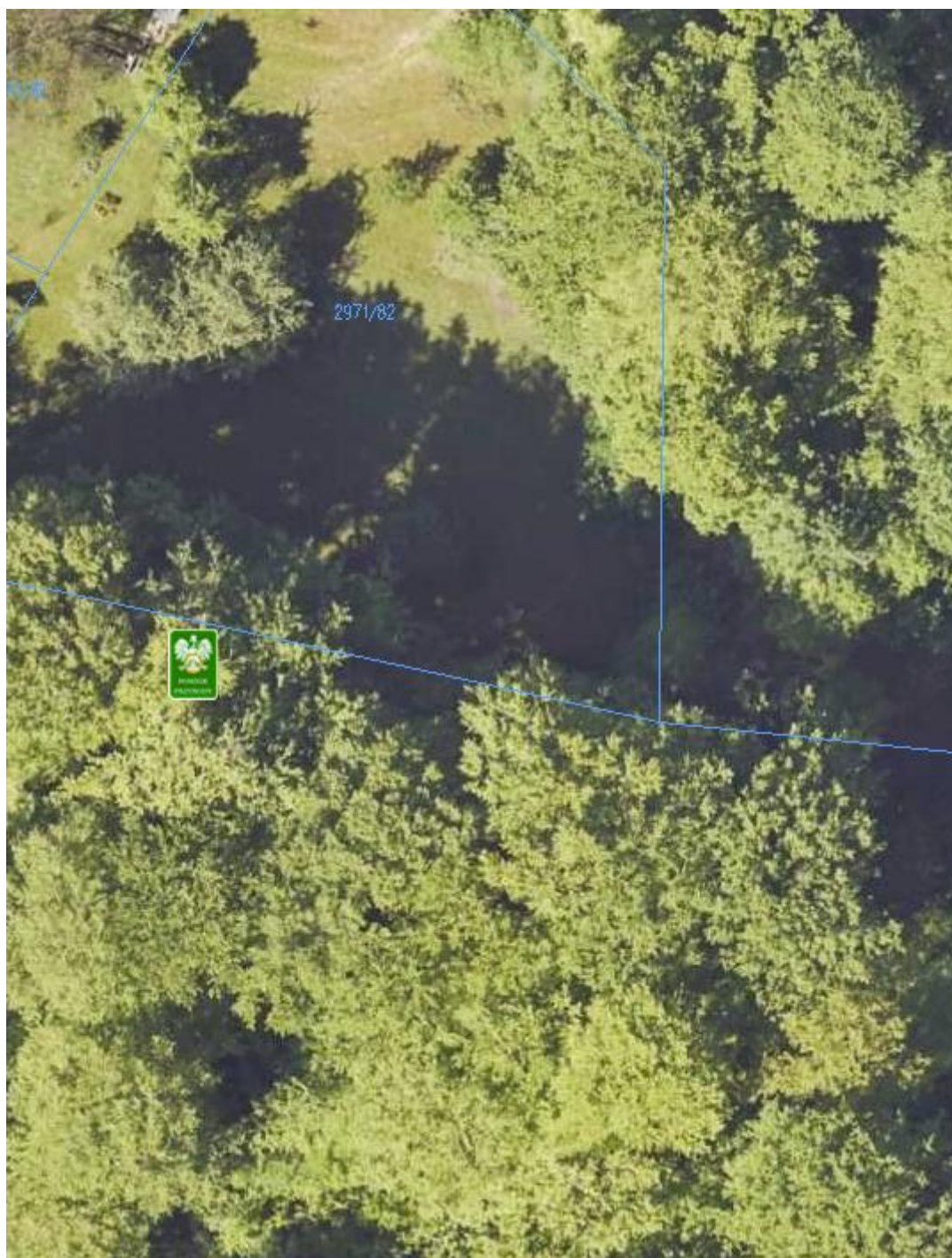

**Wierzba biała „PIAST” (*Salix alba*)**

Kod INSPIRE: PL.ZIPOP.1393.PP.2408011.1437

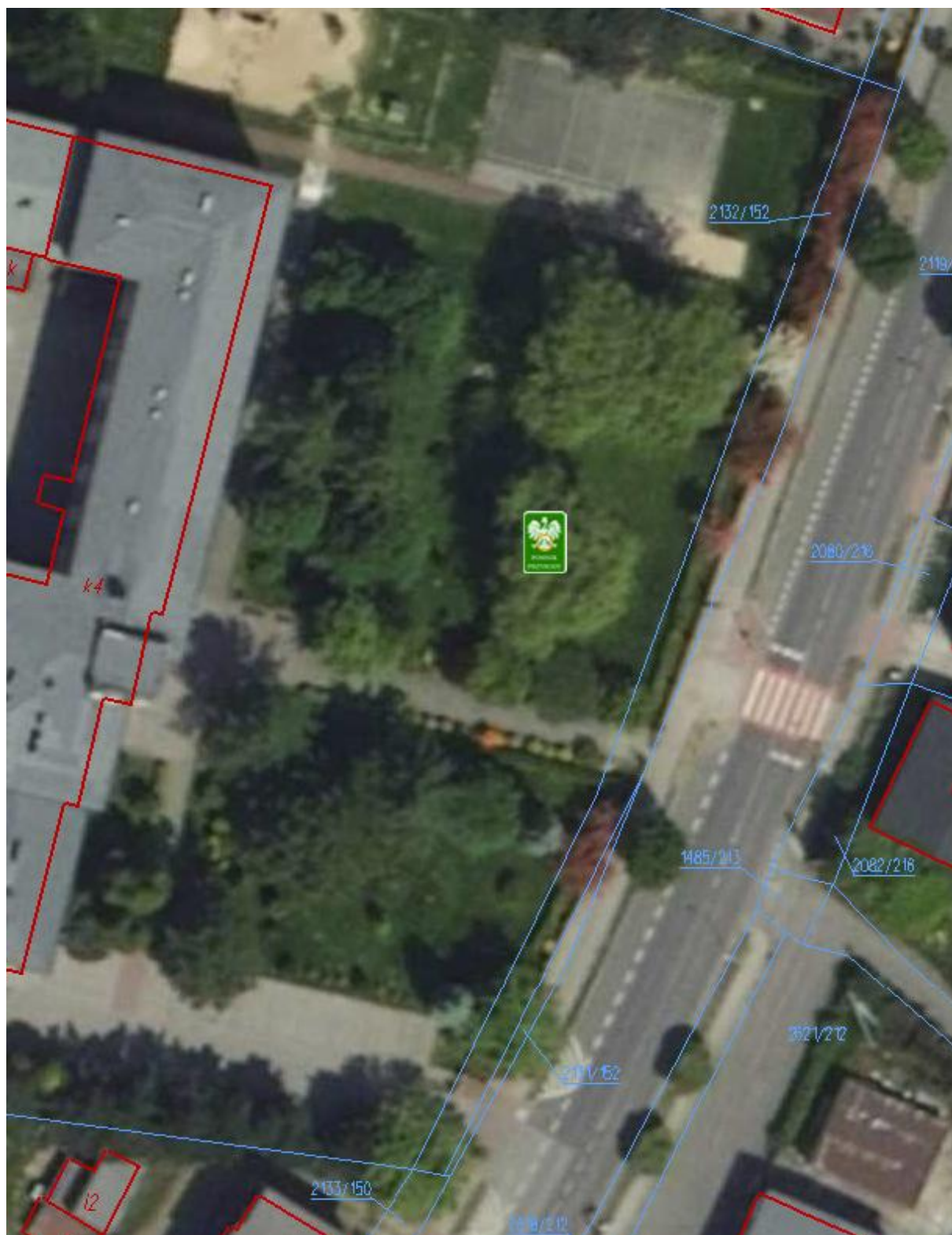

## **Dąb szypułkowy (*Quercus robur*) - Dąb św. Jakuba Apostoła Starszego**

Kod INSPIRE: PL.ZIPOP.1393.PP.2408011.1788

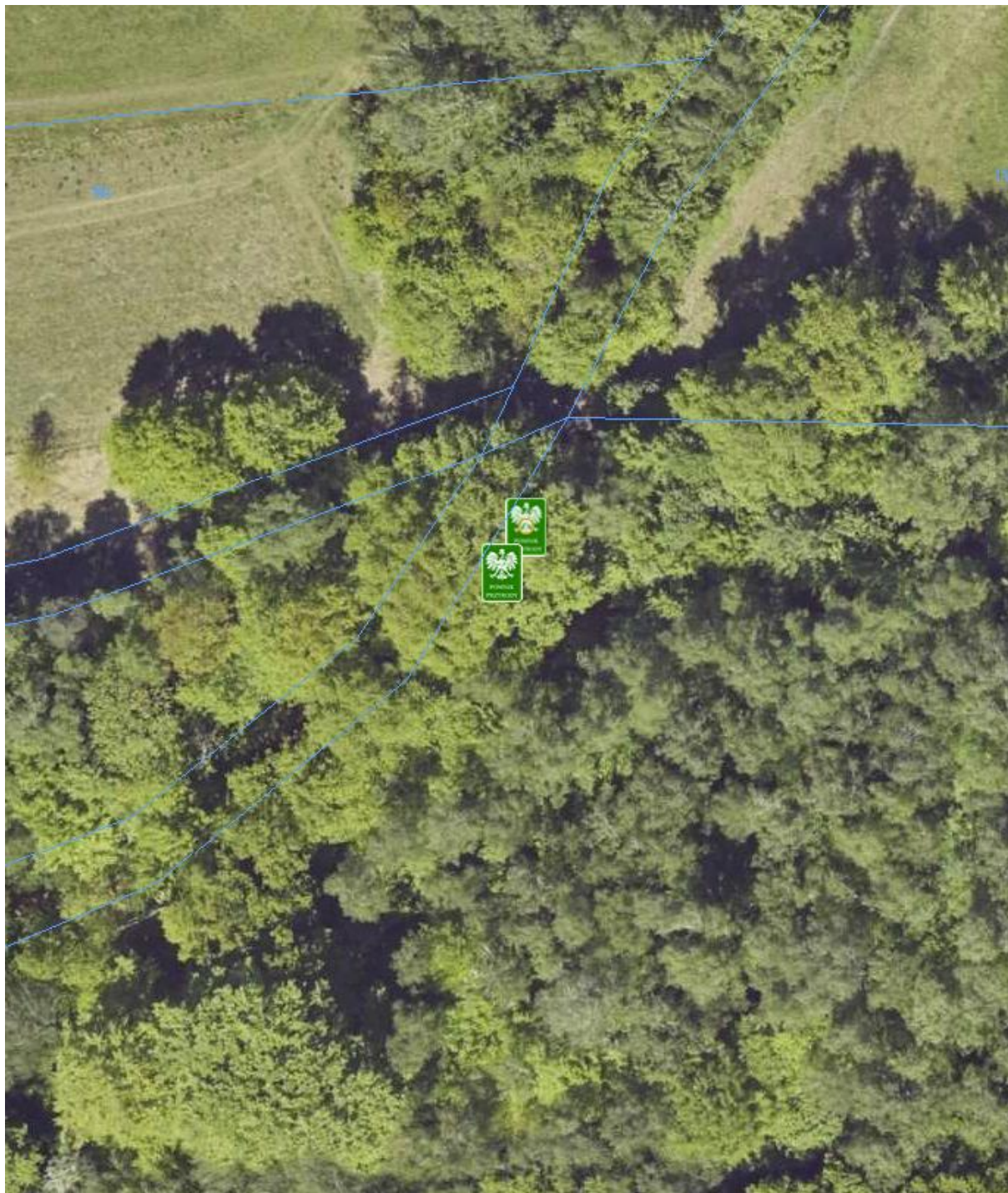

## **Dąb szypułkowy (*Quercus robur*) - Dąb św. Jana Apostoła i Ewangelisty**

Kod INSPIRE: PL.ZIPOP.1393.PP.2408011.1789

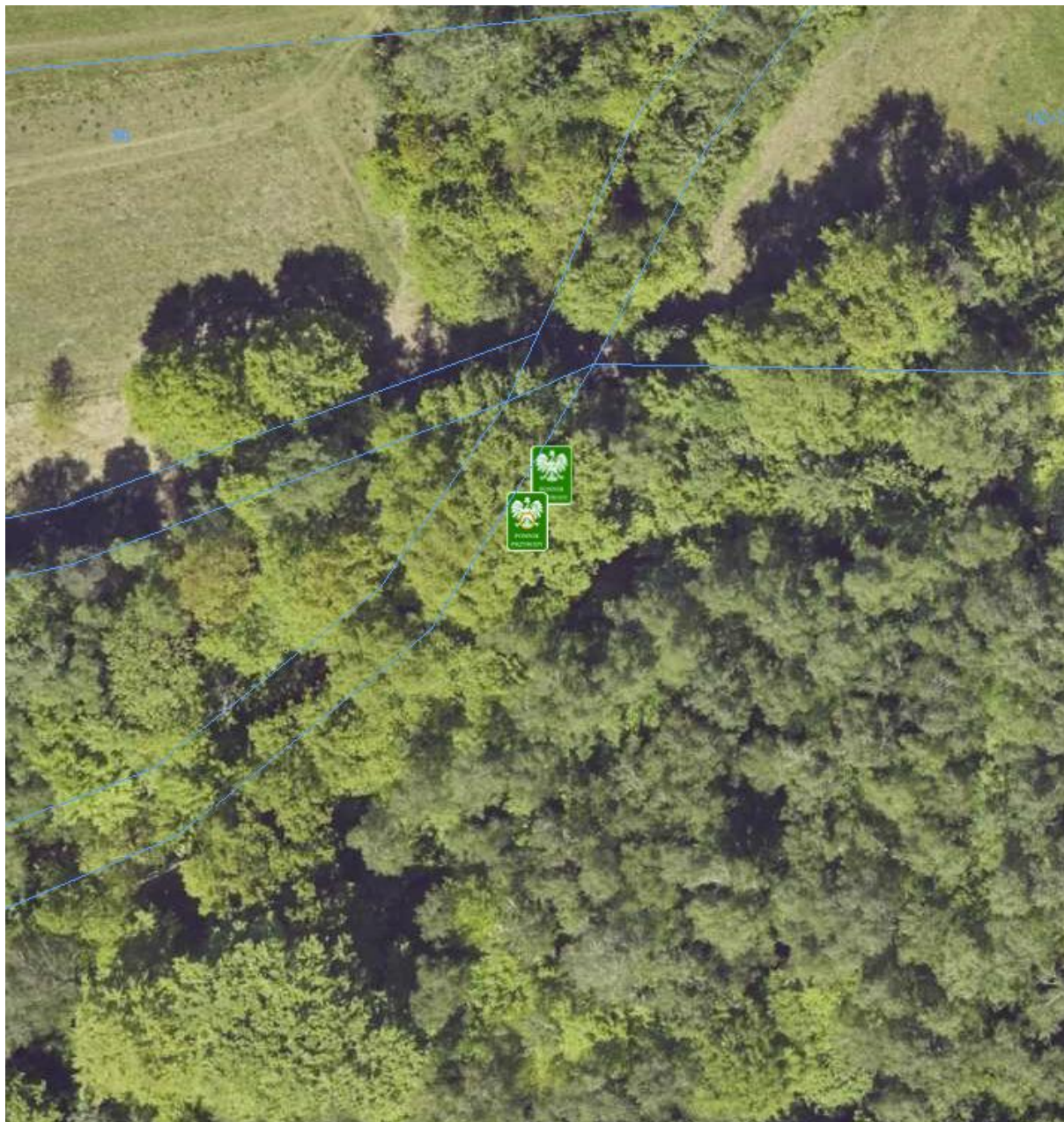

**Buk zwyczajny (*Fagus sylvatica*)**

Kod INSPIRE: PL.ZIPOP.1393.PP.2408011.1790

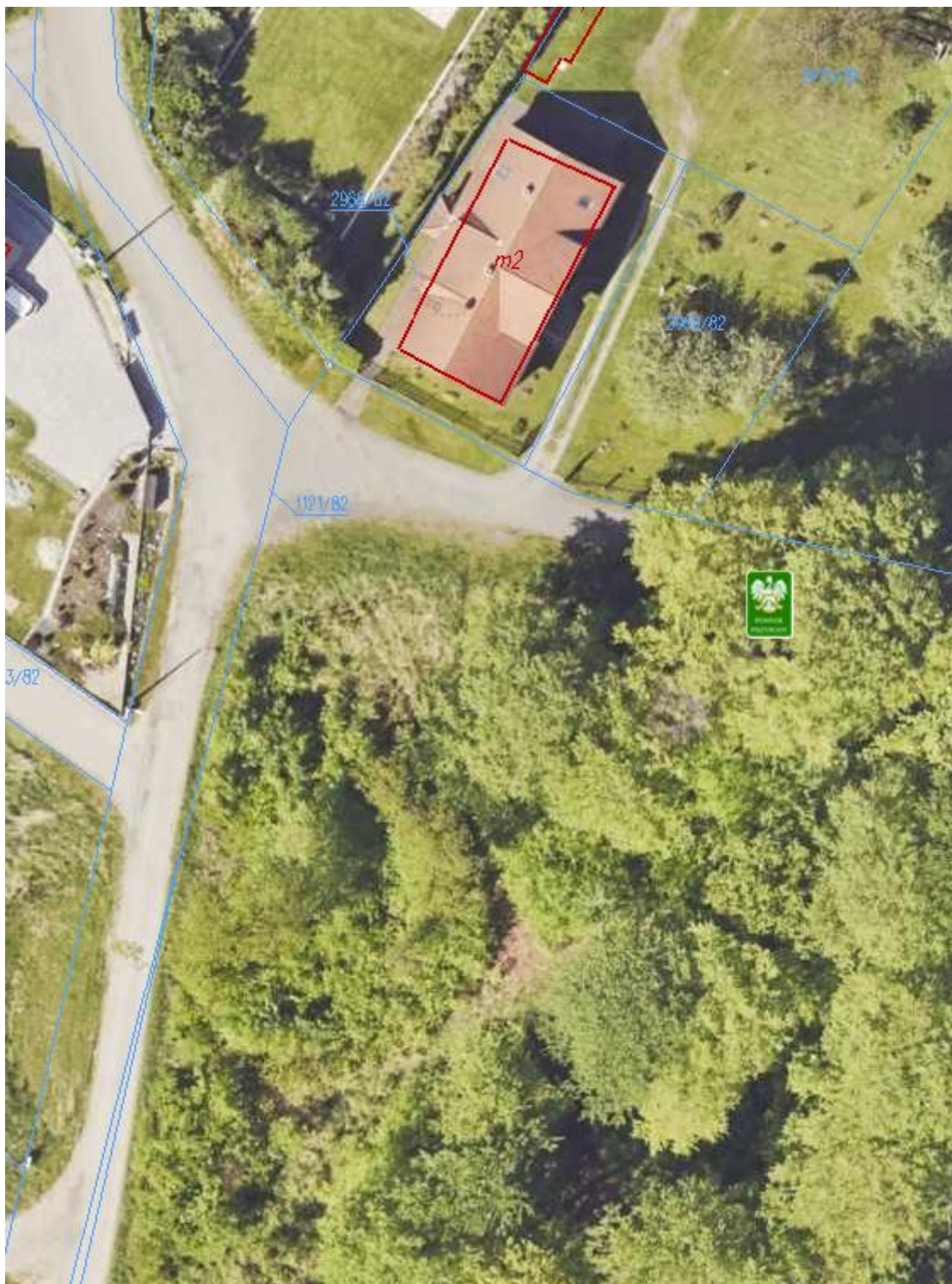



**Legenda:**

- 1) Buk pospolity – rośnie na zboczu wąwozu opodal doliny Brady
- 2) Buk pospolity – rośnie na Kamiennej Górze przy ul. Pstrowskiego (obecnie ul. św. Barbary)
- 3) Buk pospolity – rośnie na Wierzysku obok jednego z bunkrów
- 4) Dąb szypułkowy – rośnie przy ul. Gostyńskiej
- 5) Dąb szypułkowy – rośnie na skwerze przy Urzędzie Miejskim
- 6) Dąb szypułkowy – rośnie przy ul. Pstrowskiego (obecnie ul. św. Barbary) obok placu autobusowego
- 7) Dąb szypułkowy – rośnie przy ul. Kopalnianej
- 8) Dąb szypułkowy – rośnie przy ul. Wyrskiej, tzw. Małpi Gaj
- 9) Dąb szypułkowy – rośnie przy ul. Wyrskiej, tzw. Małpi Gaj
- 10) Dąb szypułkowy – rośnie przy ul. Lasoki w pobliżu dworca PKP w Łaziskach Średnich
- 11) Dąb szypułkowy – rośnie przy ul. Lasoki w pobliżu dworca PKP w Łaziskach Średnich
- 12) Dąb szypułkowy – rośnie przy ul. Lasoki w pobliżu dworca PKP w Łaziskach Średnich
- 13) Dąb czerwony – rośnie przy wieży wodnej przy ul. Wieżowej
- 14) Lipa drobnolistna – rośnie w pobliżu Kościoła Matki Bożej Różańca Świętego przy ul. Kościelnej
- 15) Dąb szypułkowy – rośnie przy ul. Kolejowej
- 16) Buk pospolity – rośnie przy ul. Bukowej w sąsiedztwie zabudowy jednorodzinnej
- 17) Wierzba biała „PIAST” – rośnie na terenie ogrodu Zespołu Szkół im. Piastów Śląskich w Łaziskach Górnych przy ul. Cieszyńskiej 12
- 18) Dąb szypułkowy „Dąb św. Jakuba Apostoła Starszego” – rośnie przy ul. Marta Waleska
- 19) Dąb szypułkowy „Dąb św. Jana Apostoła i Ewangelisty” – rośnie przy ul. Marta Waleska
- 20) Buk zwyczajny – rośnie w rejonie ul. Bukowej
- 21) Źródło „Mniszka” – położone w zlewni Potoku Dolnołaziskiego w rejonie ul. Źródlanej w Łaziskach Średnich
- 22) Głaz narzutowy – położony na skwerze przy budynku Urzędu Miejskiego w Łaziskach Górnych
- 23) Stanowisko dokumentacyjne przyrody nieożywionej Kamieniołom piaskowców karbońskich – położony między ulicami Marta Waleska i św. Jana
- 24) Użytek ekologiczny – położony w rejonie Wierzyska i Białki