

ROZPORZĄDZENIE
MINISTRA ŚRODOWISKA ¹⁾

z dnia 2016 r.

w sprawie specjalnego obszaru ochrony siedlisk Torfowisko Rzecińskie (PLH300019)

Na podstawie art. 27a ust. 1 ustawy z dnia 16 kwietnia 2004 r. o ochronie przyrody (Dz. U. z 2015 r. poz. 1651, 1688 i 1936 oraz z 2016 r. poz. 422) zarządza się, co następuje:

§ 1. 1. Wyznacza się specjalny obszar ochrony siedlisk Torfowisko Rzecińskie (PLH300019²⁾), obejmujący obszar 236,36 ha, położony w województwie wielkopolskim.

2. Granica obszaru, o którym mowa w ust. 1, w postaci wykazu współrzędnych punktów załamania granicy, jest określona w załączniku nr 1 do rozporządzenia.

§ 2. Mapa obszaru, o którym mowa w § 1, jest określona w załączniku nr 2 do rozporządzenia.

§ 3. Obszar, o którym mowa w § 1, wyznacza się w celu trwałej ochrony siedlisk przyrodniczych.

§ 4. Przedmiotem ochrony na obszarze, o którym mowa w § 1, są siedliska przyrodnicze, określone w załączniku nr 3 do rozporządzenia;

§ 5. Rozporządzenie wchodzi w życie po upływie 14 dni od dnia ogłoszenia.

¹⁾ Minister Środowiska kieruje działem administracji rządowej – środowisko, na podstawie § 1 ust. 2 pkt 2 rozporządzenia Prezesa Rady Ministrów z dnia 17 listopada 2015 r. w sprawie szczegółowego zakresu działania Ministra Środowiska (Dz. U. poz. 1904 i 2095).

²⁾ Kod obszaru został określony zgodnie z decyzją wykonawczą Komisji (UE) 2015/2369 z dnia 26 listopada 2015 r. w sprawie przyjęcia dziewiątego zaktualizowanego wykazu terenów mających znaczenie dla Wspólnoty składających się na kontynentalny region biogeograficzny (notyfikowaną jako dokument nr C(2015) 8191) (Dz. Urz. UE L 338 z 23.12.2015, str. 34).

MINISTER ŚRODOWISKA

W porozumieniu:

MINISTER ROLNICTWA

I ROZWOJU WSI

MINISTER GOSPODARKI

MORSKIEJ I ŻEGLUGI

ŚRÓDLĄDOWEJ

**GENERALNY DYREKTOR
OCHRONY ŚRODOWISKA**

Krzysztof Lisowski

**ZA ZGODNOŚĆ
POD WZGLĘDEM PRAWNYM
LEGISLACYJNYM I REDAKCYJNYM**
Dyrektor Biura Prawnego

Anna Chylińska

Dyrektor Departamentu
Zarządzania Zasobami Przyrody

Marta Rzeźniak
Marta Rzeźniak

Naczelnik
Wydziału ds. Obszarów Chronionych
Departament Zarządzania Zasobami Przyrody

Jakub Milczarek
Jakub Milczarek

Główny Specjalista

Marta Zak-Wołyńko
Marta Zak-Wołyńko

Specjalista

Anna Woźniak
Anna Woźniak

13.10.2016r.

Załączniki do rozporządzenia
Ministra Środowiska
z dnia 2016 r. (poz.
...)

Załącznik nr 1

**GRANICA SPECJALNEGO OBSZARU OCHRONY SIEDLISK TORFOWISKO
RZECIŃSKIE (PLH300019)**

Numer punktu załamania granicy	Współrzędne punktów załamania granicy (PL-1992) ¹⁾	
	X	Y
1	548195,10	319026,01
2	548114,94	319063,41
3	548066,85	319106,16
4	548013,41	319186,32
5	547933,25	319266,48
6	547896,70	319305,55
7	547801,47	319368,77
8	547786,71	319382,09
9	547756,57	319405,24
10	547706,62	319424,35
11	547577,93	319464,56
12	547562,05	319415,28
13	547356,17	319395,58
14	547325,25	319458,58
15	547324,49	319459,17
16	547322,13	319464,42
17	547322,12	319464,74
18	547271,84	319553,88
19	547227,36	319640,00
20	547206,62	319673,83
21	547283,23	319691,63
22	547316,20	319699,29
23	547307,28	319735,36
24	547284,13	319804,82
25	547184,47	319886,89
26	547061,73	320037,53
27	547055,51	320045,16
28	547048,68	320047,11
29	547028,16	320072,59

Numer punktu załamania granicy	Współrzędne punktów załamania granicy (PL-1992) ¹⁾	
	X	Y
30	547011,75	320065,69
31	546988,29	320055,85
32	546858,96	319999,13
33	546844,36	319992,72
34	546788,35	319968,16
35	546764,59	320013,56
36	546751,47	320035,61
37	546741,02	320053,14
38	546737,67	320057,82
39	546596,36	319931,55
40	546579,79	319916,75
41	546525,37	319996,09
42	546499,56	319990,47
43	546387,86	320162,49
44	546342,96	320156,27
45	546303,77	320137,48
46	546291,78	320130,16
47	546239,69	320191,37
48	546208,11	320166,46
49	546155,82	320224,22
50	546086,18	320191,74
51	546051,15	320173,61
52	546048,90	320180,82
53	546005,18	320193,97
54	545999,40	320196,13
55	545998,79	320196,35
56	545996,23	320197,03
57	545993,22	320197,84
58	545990,43	320198,58
59	545986,50	320199,62
60	545980,05	320201,34
61	545967,15	320204,78
62	545961,50	320206,28
63	545954,88	320207,64

¹⁾ Parametry techniczne układu współrzędnych płaskich prostokątnych PL-1992 zostały określone w przepisach wydanych na podstawie art. 3 ust. 5 ustawy z dnia 17 maja 1989 r. - Prawo geodezyjne i kartograficzne (Dz. U. z 2015 r. poz. 520, 831, 1137 i 2281 oraz z 2016 r. poz. 65, 352 i 585).

Numer punktu załamania granicy	Współrzędne punktów załamania granicy (PL-1992) ¹⁾	
	X	Y
64	545948,67	320208,90
65	545936,30	320211,43
66	545924,44	320197,13
67	545920,13	320200,27
68	545920,08	320200,58
69	545919,31	320199,94
70	545912,75	320171,36
71	545912,62	320171,56
72	545905,99	320177,85
73	545875,25	320145,46
74	545916,38	320106,90
75	545942,88	320082,07
76	545938,44	320074,43
77	545930,64	320061,04
78	545902,62	320012,94
79	545888,05	319987,93
80	545868,23	319929,43
81	545846,82	319866,22
82	545851,80	319858,41
83	545905,64	319703,87
84	546012,00	319573,59
85	546059,26	319544,21
86	546100,01	319518,87
87	546136,94	319500,96
88	546208,94	319473,31
89	546260,09	319467,01
90	546318,35	319450,57
91	546451,88	319399,57
92	546669,55	319316,41
93	546733,10	319277,24
94	546832,75	319247,93
95	546926,55	319165,86
96	546956,38	319138,52
97	546971,06	319104,25
98	546971,26	319103,92
99	546972,75	319104,24
100	546992,87	319070,08
101	546990,81	319069,59
102	546992,37	319063,34
103	546987,31	319058,28
104	547038,49	318966,52
105	547051,48	318923,02
106	547059,73	318855,70
107	547046,69	318808,32
108	547000,25	318717,76
109	546968,39	318639,02

Numer punktu załamania granicy	Współrzędne punktów załamania granicy (PL-1992) ¹⁾	
	X	Y
110	546957,35	318592,51
111	546967,76	318533,76
112	546955,91	318519,95
113	546993,21	318482,09
114	547055,68	318418,41
115	547115,08	318359,22
116	547142,78	318328,95
117	547187,42	318287,50
118	547191,61	318283,09
119	547245,25	318226,63
120	547271,69	318199,02
121	547307,26	318161,85
122	547365,72	318106,67
123	547387,02	318086,31
124	547485,11	317999,25
125	547485,40	317999,59
126	547525,62	317956,01
127	547526,42	317956,88
128	547526,43	317956,81
129	547578,37	317922,19
130	547579,46	317922,11
131	547694,47	317870,36
132	547697,31	317869,52
133	547697,24	317869,10
134	547814,95	317813,70
135	547817,90	317813,34
136	547817,66	317812,47
137	547859,88	317796,03
138	547868,24	317843,41
139	547873,16	317871,32
140	547880,06	317910,43
141	547887,16	317947,98
142	547889,13	317958,38
143	547930,89	317942,72
144	547932,61	317942,48
145	547933,25	317941,20
146	547981,35	317919,83
147	548045,47	317925,17
148	548082,88	317962,58
149	548088,22	318026,70
150	548061,51	318090,83
151	548029,44	318144,27
152	547997,38	318192,36
153	547976,00	318261,83
154	547970,66	318336,65
155	548029,44	318315,27

Numer punktu załamania granicy	Współrzędne punktów załamania granicy (PL-1992) ¹⁾	
	X	Y
156	548056,10	318311,94
157	548053,81	318357,29
158	548054,13	318363,67
159	548057,69	318385,03
160	548065,52	318405,45
161	548067,65	318453,35
162	548085,21	318453,33
163	548080,36	318574,00
164	548078,62	318600,95
165	548068,18	318601,95
166	548100,73	318694,83

Numer punktu załamania granicy	Współrzędne punktów załamania granicy (PL-1992) ¹⁾	
	X	Y
167	548168,38	318692,59
168	548168,38	318732,09
169	548163,04	318806,91
170	548168,38	318887,07
171	548179,07	318929,82
172	548216,48	318961,88
173	548248,54	318988,60
174	548195,10	319026,01

SIEDLISKA PRZYRODNICZE BĘDĄCE PRZEDMIOTEM OCHRONY NA
SPECJALNYM OBSZARZE OCHRONY SIEDLISK TORFOWISKO RZECIŃSKIE
(PLH300019)

Lp.	Kod ²⁾	Nazwa
1	3140	Twardowodne oligo- i mezotroficzne zbiorniki z podwodnymi łąkami ramienic (<i>Charcteria</i> spp.)
2	6410	Zmiennowilgotne łąki trzęślicowe (<i>Molinion</i>)
3	6510	Niżowe i górskie świeże łąki użytkowane ekstensywnie (<i>Arrhenatherion elatioris</i>)
4	7140	Torfowiska przejściowe i trzęsawiska (przeważnie z roślinnością z <i>Scheuchzerio-Caricetea</i>)
5	7150	Obniżenia na podłożu torfowym z roślinnością ze związku <i>Rhynchosporion</i>
6	7210	Torfowiska nakredowe (<i>Cladietum marisci</i> , <i>Caricetum buxbaumii</i> , <i>Schoenetum nigricantis</i>)
7	7230	Górskie i nizinne torfowiska zasadowe o charakterze młak, turzycowisk i mechowisk

Dyrektor Departamentu
Zarządzania Zasobami Przyrody

Maria Rzemieniak

Naczelnik
Wydział ds. Obszarów Chronionych
Departament Zarządzania Zasobami Przyrody

Jakub Milczarek

Główny Specjalista

Marta Zak-Wołynko

²⁾ Kody siedlisk są zgodne z rozporządzeniem Ministra Środowiska z dnia 13 kwietnia 2010 r. w sprawie siedlisk przyrodniczych oraz gatunków będących przedmiotem zainteresowania Wspólnoty, a także kryteriów wyboru obszarów kwalifikujących się do uznania lub wyznaczenia jako obszary Natura 2000 (Dz. U. z 2014 r. poz. 1713).

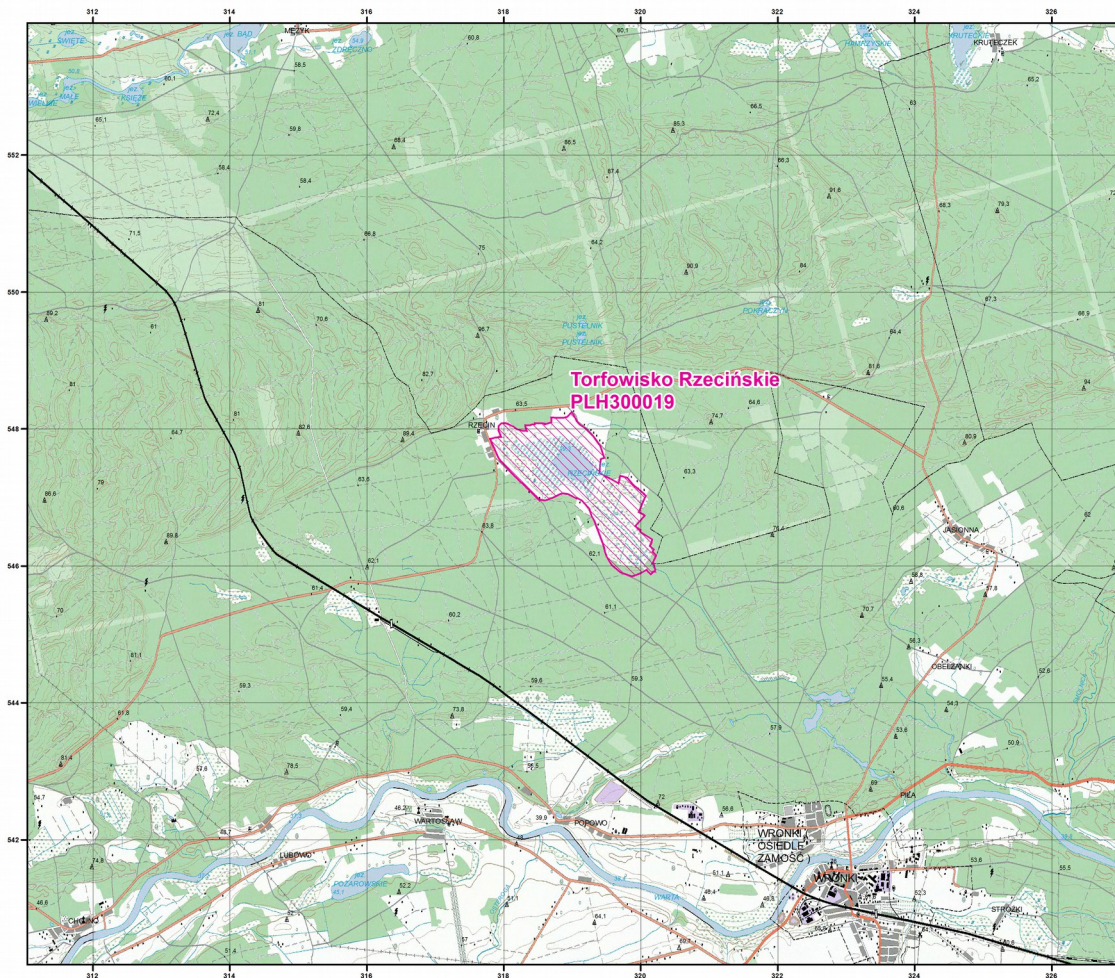

Załącznik nr 2

MAPA
SPECJALNEGO
OBSZARU
OCHRONY SIEDLISK
TORFOWISKA
RZEZIŃSKIE

PLH300019

arkusz 1/1

Skala 1:50 000 dla wydruków w formacie A3



 specjalny obszar
ochrony siedlisk

Układ współrzędnych płaskich prostokątnych: PL-1992



UZASADNIENIE

Obszar ochrony siedlisk Torfowisko Rzecińskie (PLH300019) wyznacza Minister Środowiska, w drodze rozporządzenia, na podstawie upoważnienia ustawowego zawartego w art. 27a ust. 1 ustawy z dnia 16 kwietnia 2004 r. o ochronie przyrody (Dz. U. z 2015 r. poz. 1651, z późn. zm.), zgodnie z którym w ww. rozporządzeniu należy określić nazwę, położenie administracyjne, obszar i mapę obszaru, cel i przedmiot ochrony specjalnego obszaru ochrony siedlisk.

Wyznaczenie specjalnych obszarów ochrony siedlisk przez Ministra Środowiska następuje w terminie 6 lat od dnia ich zatwierdzenia przez Komisję Europejską jako obszary mające znaczenie dla Wspólnoty stosownie do art. 27a ust. 4 ustawy z dnia 16 kwietnia 2004 r. o ochronie przyrody. Zgodnie z decyzją wykonawczą Komisji (UE) 2015/2370 z dnia 26 listopada 2015 r. w sprawie przyjęcia dziewiątego zaktualizowanego wykazu terenów mających znaczenie dla Wspólnoty składających się na alpejski region biogeograficzny (notyfikowaną jako dokument nr C(2015) 8206) (Dz. Urz. UE L 338 z 23.12.2015, str. 367)) oraz decyzją wykonawczą Komisji (UE) 2015/2369 z dnia 26 listopada 2015 r. w sprawie przyjęcia dziewiątego zaktualizowanego wykazu terenów mających znaczenie dla Wspólnoty składających się na kontynentalny region biogeograficzny (notyfikowaną jako dokument nr C(2015) 8191) (Dz. Urz. UE L 338 z 23.12.2015, str. 34)) na terenie Rzeczypospolitej Polskiej funkcjonuje obecnie 849 obszarów mających znaczenie dla Wspólnoty.

Specjalne obszary ochrony siedlisk powinny zostać wyznaczone odrębnymi aktami wykonawczymi dla poszczególnych form ochrony przyrody.

Zastosowanie powyższej formy techniki legislacyjnej ma na celu:

- 1) wypełnienie zaleceń Komisji Europejskiej w zakresie wskazania celów ochrony dla obszarów Natura 2000 (Nota z dnia 23 listopada 2012 r.) mówiących o konieczności definiowania celów ochrony na poziomie każdego obszaru, będących punktem odniesienia do określania środków ochrony obszaru oraz przeprowadzania ocen oddziaływania skutków planów i projektów na ten obszar;
- 2) eliminację wątpliwości i niejasności w odniesieniu do celów i przedmiotów ochrony danego obszaru Natura 2000, utrudniających inwestorom przygotowanie dokumentacji w procedurach ocen oddziaływania na środowisko;
- 3) uproszczenie procesu wprowadzania koniecznych zmian do rozporządzeń wynikających

np. z konieczności uszczegółowienia przebiegu granic wynikających z planów zadań ochronnych dla obszaru Natura 2000 i planów ochrony dla obszarów Natura 2000, korekty przedmiotów ochrony na danym obszarze, które w przypadku rozporządzenia zbiorczego oznaczałoby konieczność wielokrotnych jego nowelizacji w krótkim czasie jako skutku postępu wiedzy naukowej o poszczególnych obszarach Natura 2000;

4) uniknięcie, podczas procesu uzgadniania, ryzyka podważania zasadności wyznaczenia obszarów, których nowelizacja przepisów nie dotyczy, utrudniającego sprawne zarządzanie siecią Natura 2000 i znacznie wydłużającego proces legislacyjny;

5) zachowanie przejrzystości systemu prawnego przez uniknięcie tworzenia aktów prawa liczących kilkaset stron wraz z licznymi załącznikami mapowymi, powodujących trudności w odbiorze.

W projekcie rozporządzenia Ministra Środowiska w sprawie specjalnego obszaru ochrony siedlisk Torfowisko Rzezińskie (PLH300019) określono położenie administracyjne, obszar i mapę obszaru oraz cel ochrony, jak również przedmioty ochrony, zgodnie z danymi zawartymi w Standardowym Formularzu Danych obszaru, zaakceptowanymi w drodze decyzji przez Komisję Europejską. W projekcie rozporządzenia określono także obszar w postaci wykazu współrzędnych punktów załamania granicy, co pozwala na jednoznaczne ustalenie jego położenia, a w konsekwencji wpływa na przejrzystość przepisów prawa i stanowi udogodnienie dla adresatów norm w ich stosowaniu.

Mapa obszaru, stanowiąca załącznik do projektu rozporządzenia, została przygotowana w skali 1:50 000, co oznacza dokładność określenia granicy w terenie ca. 25 m. Wymogi stawiane przez Komisję Europejską w zakresie szczegółowości map sporządzonych przez Generalnego Dyrektora Ochrony Środowiska wskazują, że powinny być one sporządzane w skali co najmniej 1:100 000. W związku z powyższym zaproponowana w projekcie skala 1:50 000 jest wystarczająca.

Ponadto w przypadku potrzeby określenia przebiegu granicy z dokładnością do poziomu 1 cm służą współrzędne XY punktów załamania.

Specjalny obszar ochrony siedlisk Torfowisko Rzezińskie (PLH300019), wyznaczony w drodze przedmiotowego rozporządzenia, nie ulega zmianie w porównaniu do obszaru zamieszczonego na liście obszarów Natura 2000, o której mowa w art. 27 ust. 1 ustawy z dnia 16 kwietnia 2004 r. o ochronie przyrody, która została zaopiniowana przez właściwe rady gmin oraz zatwierdzona przez Radę Ministrów w 2006 r. oraz przez Komisję Europejską w drodze decyzji Komisji z dnia 12 grudnia 2008 r. w sprawie przyjęcia na mocy dyrektywy Rady 92/43/EWG drugiego zaktualizowanego wykazu terenów mających znaczenie dla

Wspólnoty, składających się na kontynentalny region biogeograficzny (notyfikowaną jako dokument nr C(2008) 8039)(2009/93/WE) (Dz. Urz. UE L 43 z 13.02.2009 str. 63)).

Ponadto dla przedmiotowego obszaru, w ramach projektu POIS.05.03.00-00-186/09 „Opracowanie planów zadań ochronnych dla obszarów Natura 2000 na obszarze Polski” współfinansowanego ze środków UE, został sporządzony projekt planu zadań ochronnych. Plan ten został zatwierdzony Zarządzeniem Regionalnego Dyrektora Ochrony Środowiska w Poznaniu z dnia 31 stycznia 2014 r. w sprawie ustanowienia planu zadań ochronnych dla obszaru Natura 2000 Torfowisko Rzezińskie PLH300019 (Dz. Urz. Woj. Wlkp. z 04 lutego 2014 r. poz. 778) oraz Zarządzeniem Regionalnego Dyrektora Ochrony Środowiska w Poznaniu z dnia 30 października 2014 r. zmieniające zarządzenie w sprawie ustanowienia planu zadań ochronnych dla obszaru Natura 2000 Torfowisko Rzezińskie PLH300019 (Dz. Urz. Woj. Wlkp. z 03 listopada 2014 r. poz. 5625) . Inwentaryzacja przyrodnicza na obszarze wykonana została podczas prac nad planem zadań ochronnych.

Specjalny obszar ochrony siedlisk Torfowisko Rzezińskie (PLH300019) został wyznaczony głównie w celu zapewnienia ochrony bogatej mozaiki występujących w tym miejscu siedmiu typów siedlisk przyrodniczych wymienionych w Załączniku I dyrektywy Rady 92/43/EWG z dnia 21 maja 1992 r. w sprawie ochrony siedlisk przyrodniczych oraz dzikiej fauny i flory (Dz. Urz. L 206 z 22.07.1992, str. 7, z późn. zm. - Dz. Urz. UE Polskie wydanie specjalne, rozdz. 15, t. 2, str. 102) – dalej „dyrektywa siedliskowa”. Do najcenniejszych zalicza się: twarowodne oligo- i mezotroficzne zbiorniki z podwodnymi łąkami ramienic (*Charcteria spp.*), torfowiska przejściowe i trzęsawiska (przeważnie z roślinnością z *Scheuchzerio-Caricetea*), górskie i nizinne torfowiska zasadowe o charakterze młak, turzycowisk i mechowisk.

Projekt rozporządzenia zostanie zamieszczony w Biuletynie Informacji Publicznej Ministra Środowiska przez zamieszczenie linku do zakładki Rządowego Procesu Legislacyjnego na stronie Biuletynu Informacji Publicznej Rządowego Centrum Legislacji, zgodnie z przepisami ustawy z dnia 7 lipca 2005 r. o działalności lobbingowej w procesie stanowienia prawa (Dz. U. poz. 1414, z późn. zm.).

Projekt rozporządzenia nie podlega procedurze notyfikacji aktów prawnych, określonej w przepisach rozporządzenia Rady Ministrów z dnia 23 grudnia 2002 r. w sprawie sposobu funkcjonowania krajowego systemu notyfikacji norm i aktów prawnych (Dz. U. poz. 2039, z późn. zm.), gdyż nie zawiera przepisów technicznych.

Projekt rozporządzenia jest zgodny z prawem Unii Europejskiej, w tym z dyrektywą siedliskową.

Główny Specjalista

Marta Zak-Wołyńko

Naczelnik
Wydział ds. Obszarów Chronionych
Departament Zarządzania Zasobami Przyrody

Jakub Milczarek

Dyrektor Departamentu
Zarządzania Zasobami Przyrody

Maria Pzemienuk

